小山市洪水ハザードマップ
Oyama Flood Hazard Map
【西部地区（南） SouthWest Area】

2018年8月発行　保存版【Preserved Version】

想定される最大浸水深 Assumed Maximum Immersion Depth

表記 Notation	浸水深 Immersion Depth
	10.0m～20.0m Zone of 10.0m to 20.0m
	5.0m～10.0m Zone of 5.0m to 10.0m
	3.0m～5.0m Zone of 3.0m to 5.0m
	0.5m～3.0m Zone of 0.5m to 3.0m
	0.5m未満 Zone of less than 0.5m

家屋倒壊等氾濫想定区域 Potential house collapse and flood zone

浸水想定結果において、家屋の倒壊・流失をもたらすような堤防決壊に伴う激しい氾濫流や河岸侵食が発生することが想定される区域であり、早めの避難が必要な区域です。
In the simulation results, severe flooding accompanied by embankment breakdown will lead to the collapse and loss of houses. This area has a high potential for water inundation and river bank erosion. Therefore it is an area where early evacuation is necessary.

●氾濫流 Flooding stream

浸水の深さや流速の規模が大きく、木造家屋が倒壊等するおそれのある流れを「氾濫流」といいます。氾濫流により、堤防の決壊や河川周辺の家屋が倒壊する場合があります。
The depth of flooding and the scale of the water flow velocity is large. Water that may cause wooden houses to collapse is called the "flooding stream". Due to the flooding plume, embankments collapse and houses around the river may also collapse.

●河岸侵食 River bank erosion

川の流れにより河岸がけずられる現象を「河岸侵食」といいます。河岸侵食により堤防の決壊や河川周辺の家屋が倒壊する場合があります。
The phenomenon whereby river banks are shaken by the river flow is called "river bank erosion". River bank erosion may cause embankments to collapse and destroy houses surrounding the river.

位置図 Location map

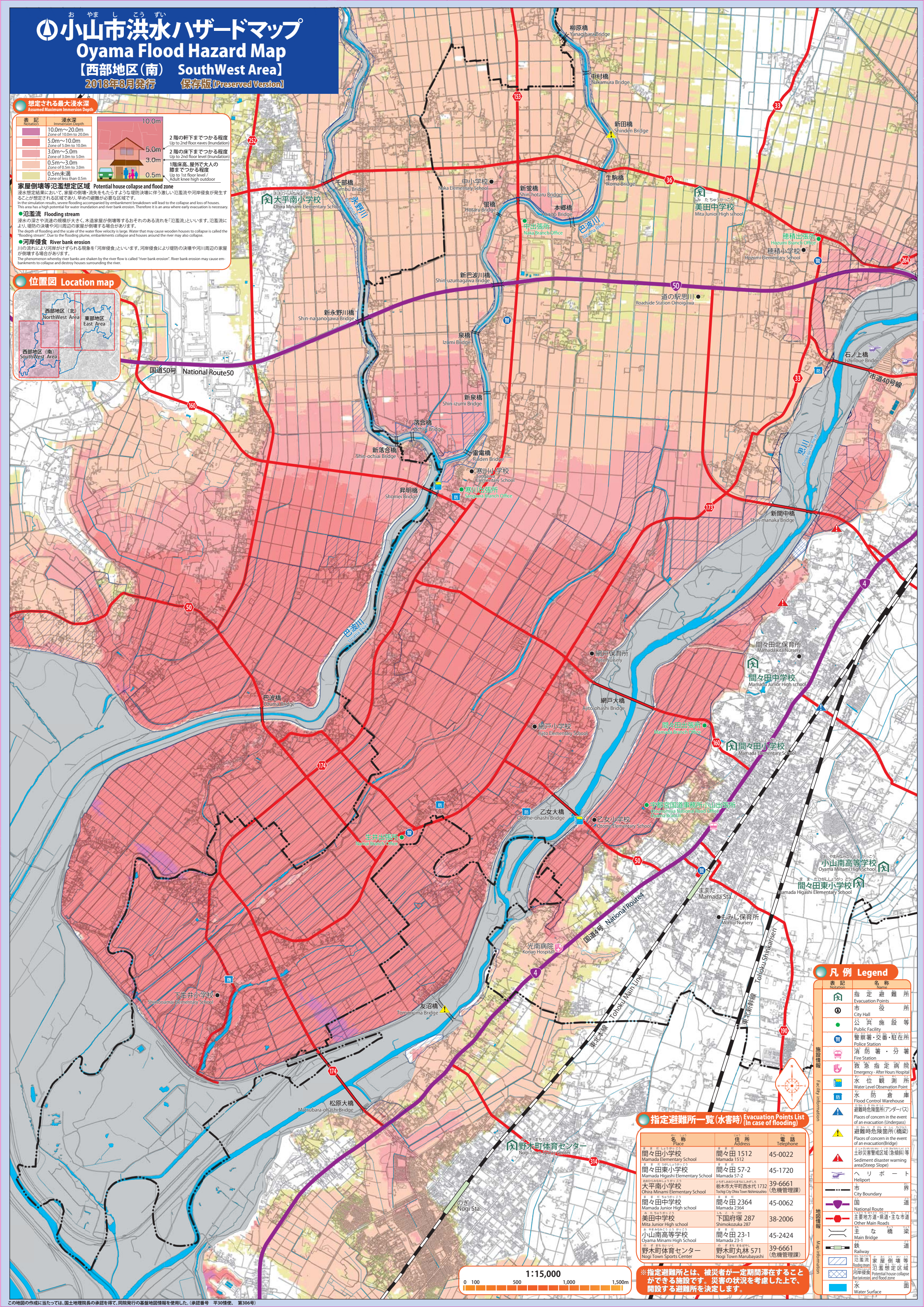

凡例 Legend

	表記 Notation	名称 Name
施設情報 Facility Information		指定避難所 Evacuation Points
		市役所 City Hall
		公共施設等 Public Facility
		警察署・交番・駐在所 Police Station
		消防署・分署 Fire Station
		救急指定病院 Emergency - After Hours Hospital
		水位観測所 Water Level Observation Point
		水防倉庫 Flood Control Warehouse
		避難時危険箇所(アンダーパス) Places of concern in the event of an evacuation (Underpass)
		避難時危険箇所(橋梁) Places of concern in the event of an evacuation(Bridge)
		土砂災害警戒区域(急傾斜)等 Sediment disaster warning area(Steep Slope)
		ヘリポート Heliport
地図情報 Map information		市界 City Boundary
		国道 National Route
		主要地方道・県道・主な市道 Other Main Roads
		主な橋梁 Main Bridge
		鉄道 Railway
		氾濫流 Flooding stream / 河岸侵食 River bank erosion / 家屋倒壊等氾濫想定区域 Potential house collapse and flood zone
		水面 Water Surface

指定避難所一覧（水害時） Evacuation Points List (In case of flooding)

名称 Place	住所 Address	電話 Telephone
間々田小学校 Mamada Elementary School	間々田 1512 Mamada 1512	45-0022
間々田東小学校 Mamada Higashi Elementary School	間々田 57-2 Mamada 57-2	45-1720
大平南小学校 Ohira Minami Elementary School	栃木市大平町西水代 1732 Tochigi City Ohira Town Nishimizushiro	39-6661（危機管理課）
間々田中学校 Mamada Junior High school	間々田 2364 Mamada 2364	45-0062
美田中学校 Mita Junior High school	下国府塚 287 Shimokozuka 287	38-2006
小山南高等学校 Oyama Minami High School	間々田 23-1 Mamada 23-1	45-2424
野木町体育センター Nogi Town Sports Center	野木町丸林 571 Nogi Town Marubayashi	39-6661（危機管理課）

※指定避難所とは、被災者が一定期間滞在することができる施設です。災害の状況を考慮した上で、開設する避難所を決定します。

この地図の作成に当たっては、国土地理院長の承認を得て、同院発行の基盤地図情報を使用した。（承認番号　平30情使、　第306号）