

# 市 税 概 要

令 和 3 年 度



小 山 市

## 小山市の紋章



小山の「小」を図案化したもので、形全体は小山を表し、円は市民の融和、中央の山は市の躍進を象徴しています。

田園環境都市 おやま



小さな自慢が  
山ほどあります

市民との対話と連携・協働による  
「田園環境都市 小山」を未来につなぐ  
持続可能なまちづくり

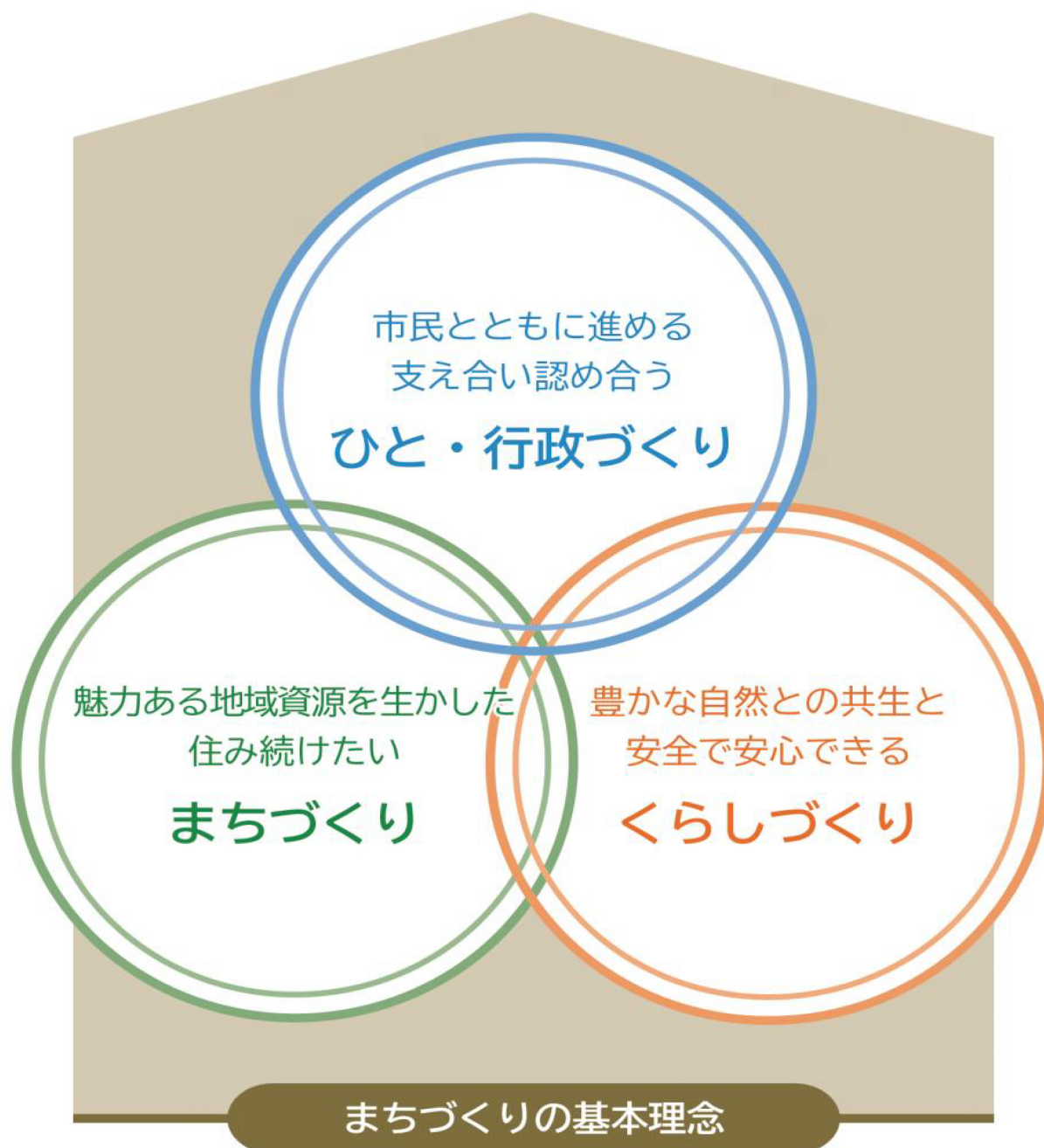

（「第8次小山市総合計画」）より

# 目 次

## 市の概要

- 1. 位置・地勢・気候 ..... 1
- 2. 人口 ..... 2
- 3. 産業の概要 ..... 3

## 財政と市税

- 4. 小山市行政組織機構図 ..... 4
- 5. 令和3年度一般会計予算款別一覧表（歳入） ..... 8  
    令和3年度一般会計予算款別一覧表（歳出） ..... 9
- 6. 令和3年度市税予算説明書 ..... 10
- 7. 市税年度別調定額の推移 ..... 11

## 市 民 税

- 8. 市民税の納税義務者数及び調定額調 ..... 12
- 9. 令和3年度課税標準額段階別納税義務者数 ..... 13
- 10. 令和3年度課税標準額段階別総所得金額 ..... 13
- 11. 令和3年度課税標準額段階別所得割額 ..... 14
- 12. 令和3年度所得控除を行った納税義務者数 ..... 14
- 13. 令和3年度税額控除を行った納税義務者数 ..... 14
- 14. 令和3年度障害者控除の対象となった人員 ..... 15
- 15. 令和3年度扶養控除の対象となった人員 ..... 15
- 16. 令和3年度事業専従者に関する調 ..... 15
- 17. 所得者の所得の種類別所得金額調 ..... 16
- 18. 所得者の所得の種類別個人市民税調 ..... 18
- 19. 令和2年度産業別法人市民税 ..... 20
- 20. 法人市民税の推移 ..... 21

## 固定資産税

- 21. 納税義務者数調 ..... 22
- 22. 地目別地積・筆数の推移 ..... 23
- 23. 土地の概要(令和3年度) ..... 25
- 24. 宅地介在農地等に関する調 ..... 26
- 25. 土地の負担調整に関する調 ..... 28
- 26. 宅地に関する調 ..... 29
- 27. 人口と宅地面積の推移 ..... 30
- 28. 家屋に関する概要 ..... 31
- 29. 家屋にかかる課税標準額に関する調 ..... 31
- 30. 法附則第15条の6等の規定による軽減税額等に関する調 ..... 32

31. 令和3年度木造家屋に関する調	33
32. 令和3年度木造以外の家屋に関する調	34
33. 償却資産にかかる固定資産税の推移	36
34. 償却資産の価格等に関する調	37
35. 都市計画税に関する調	38
36. 都市計画税の推移	39
37. 国有資産等所在市町村交付金の推移	39
38. 固定資産評価審査委員会	39
39. 資産税関係諸証明書等の交付件数調	39
<b>諸 税</b>	
40. 軽自動車税率表	40
軽自動車税課税概要	41
41. 令和2年度軽自動車等届出件数調	43
42. 国民健康保険税調定額の推移	44
43. 国民健康保険税率	45
44. 令和3年度国民健康保険税課税状況（当初賦課）全体分	46
45. 令和3年度国民健康保険税課税状況（当初賦課）医療分	47
46. 令和3年度国民健康保険税課税状況（当初賦課）介護分	48
47. 令和3年度国民健康保険税課税状況（当初賦課）後期支援分	49
48. 介護保険料	50
49. 後期高齢者医療保険料	52
50. 入湯税	53
51. たばこ税	53
<b>徴 税</b>	
52. 令和2年度市税収入額調	54
53. 市税収入額及び収入率の推移	57
54. 令和2年度市税収入額の税目別割合（一般会計）	59
55. 市税滞納繰越額の推移	60
56. 令和2年度市税等滞納繰越額の税目別割合	61
57. 不納欠損処分量の推移	62
58. 滞納処分の推移	63

# 市の概要

1. 位置・地勢・気候 ..... 1
2. 人口 ..... 2
3. 産業の概要 ..... 3





## 2. 人口

### (1) 人口の推移

(各年10月1日現在)

年別	面積 (km <sup>2</sup> )	世帯数	人口(人)			人口密度 (人/km <sup>2</sup> )	1世帯あたり 人員 (人/世帯)	摘要
			総数	男	女			
昭和15年	…	9,961	60,551	29,699	30,852	…	6.1	国勢調査
22年	…	14,274	82,116	39,537	42,579	…	5.8	〃
25年	172.96	14,135	82,880	40,337	42,543	479.2	5.9	〃
30年	173.80	14,430	83,758	40,483	43,275	481.9	5.8	〃
35年	173.77	15,592	83,455	40,488	42,967	480.3	5.4	〃
40年	173.78	18,879	90,632	44,549	46,083	521.5	4.8	〃
45年	173.78	24,411	105,346	52,727	52,619	606.2	4.3	〃
50年	173.77	30,079	120,264	60,503	59,761	692.1	4.0	〃
55年	173.80	34,808	127,226	63,949	63,277	732.0	3.7	〃
60年	173.80	37,625	134,242	67,247	66,995	772.4	3.6	〃
平成 2年	171.63	42,409	142,262	71,588	70,674	828.9	3.4	〃
7年	171.63	48,299	150,115	75,814	74,301	874.6	3.1	〃
12年	171.61	52,760	155,198	78,196	77,002	904.4	2.9	〃
17年	171.61	57,225	160,150	80,723	79,427	933.2	2.8	〃
22年	171.61	62,844	164,454	82,825	81,629	958.3	2.6	〃
27年	171.76	65,792	166,760	84,100	82,660	970.9	2.5	〃
28年	171.76	66,998	166,943	84,284	82,659	972.0	2.5	毎月人口推計
29年	171.76	68,204	167,535	84,639	82,896	975.4	2.5	〃
30年	171.76	69,319	167,820	84,871	82,949	977.1	2.4	〃
令和 1年	171.75	70,228	167,788	85,136	82,652	976.9	2.4	〃
2年	171.75	71,076	167,730	85,180	82,550	976.6	2.4	〃

### (2) 人口及び世帯数の推移

(各年10月1日現在・国勢調査)

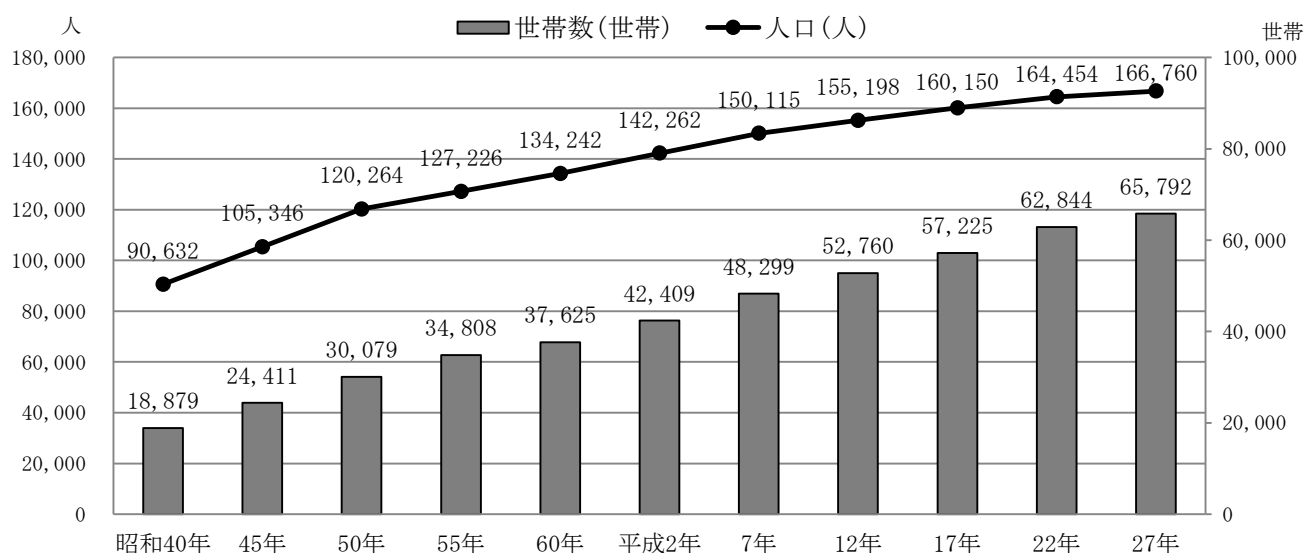

(「小山市の概要」より)

### 3. 産業の概要

#### 水稲・二条大麦の作付面積等の推移 [農業の状況]

水稲の作付面積及び収穫量は減少傾向、二条大麦の作付面積及び収穫量は概ね横ばいにあります。



#### 工業の製造品出荷額等の推移 [工業の状況]

リーマン・ショックの影響により、平成21(2009)年に従業者数及び製造品出荷額等が一時減少していたものの、近年では増加傾向にあります。

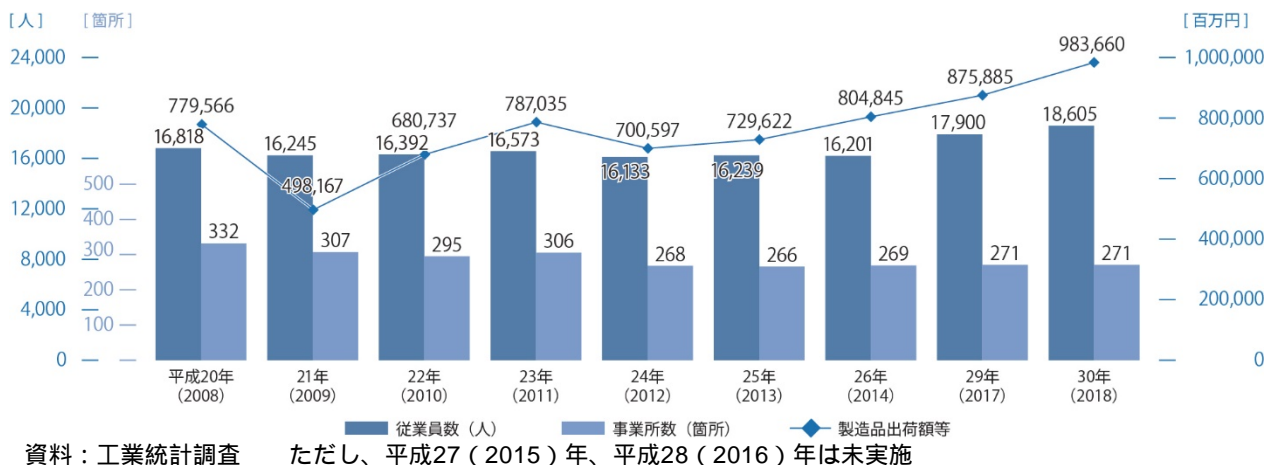

#### 商業の年間商品販売額等の推移 [商業の状況]

従業者数は減少傾向に歯止めが掛かったものの、商店数及び年間商品販売額は減少傾向にあります。

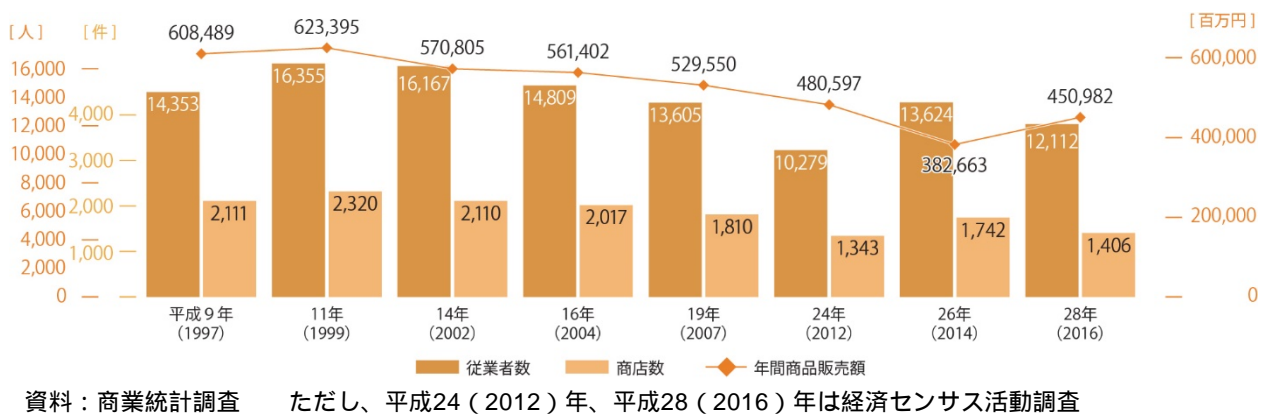

(「第8次小山市総合計画」より)

# 財政と市税

4. 小山市行政組織機構図	4
5. 令和3年度一般会計予算款別一覧表(歳入)	8
令和3年度一般会計予算款別一覧表(歳出)	9
6. 令和3年度市税予算説明書	10
7. 市税年度別調定額の推移	11

# 4. 小山市行政組織機構図

令和3年4月1日現在



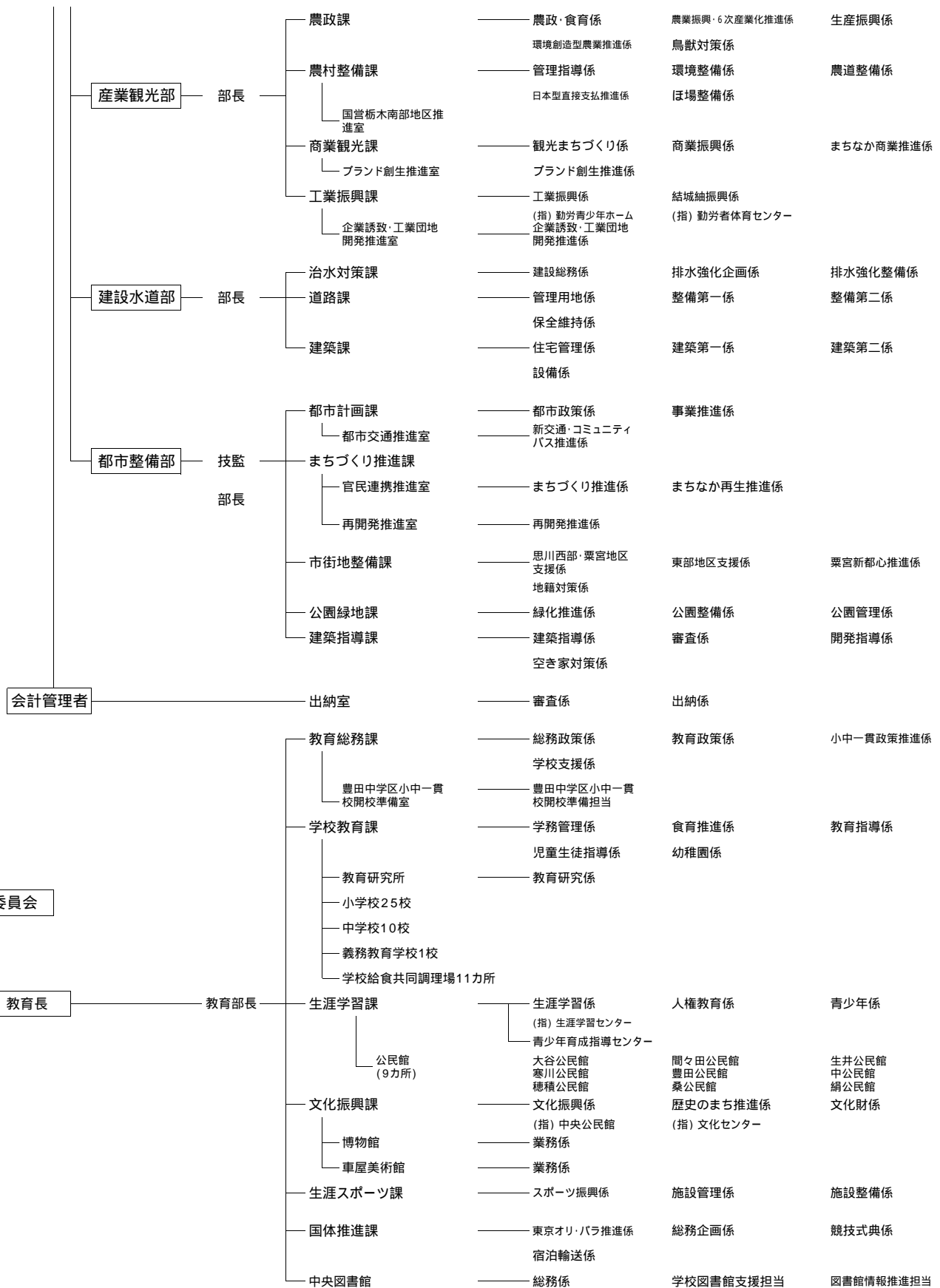

(指)は、直営施設から指定管理施設となったもの

[その他の指定管理施設] 中央市民会館、城南市民交流センター、間々田市民交流センター、桑市民交流センター、市営駐車場(2カ所)、公共駐輪場(8カ所)、学童保育施設(33カ所)、ふれあい健康センター、道の駅思川、絹ふれあいの郷、まちの駅、市営住宅

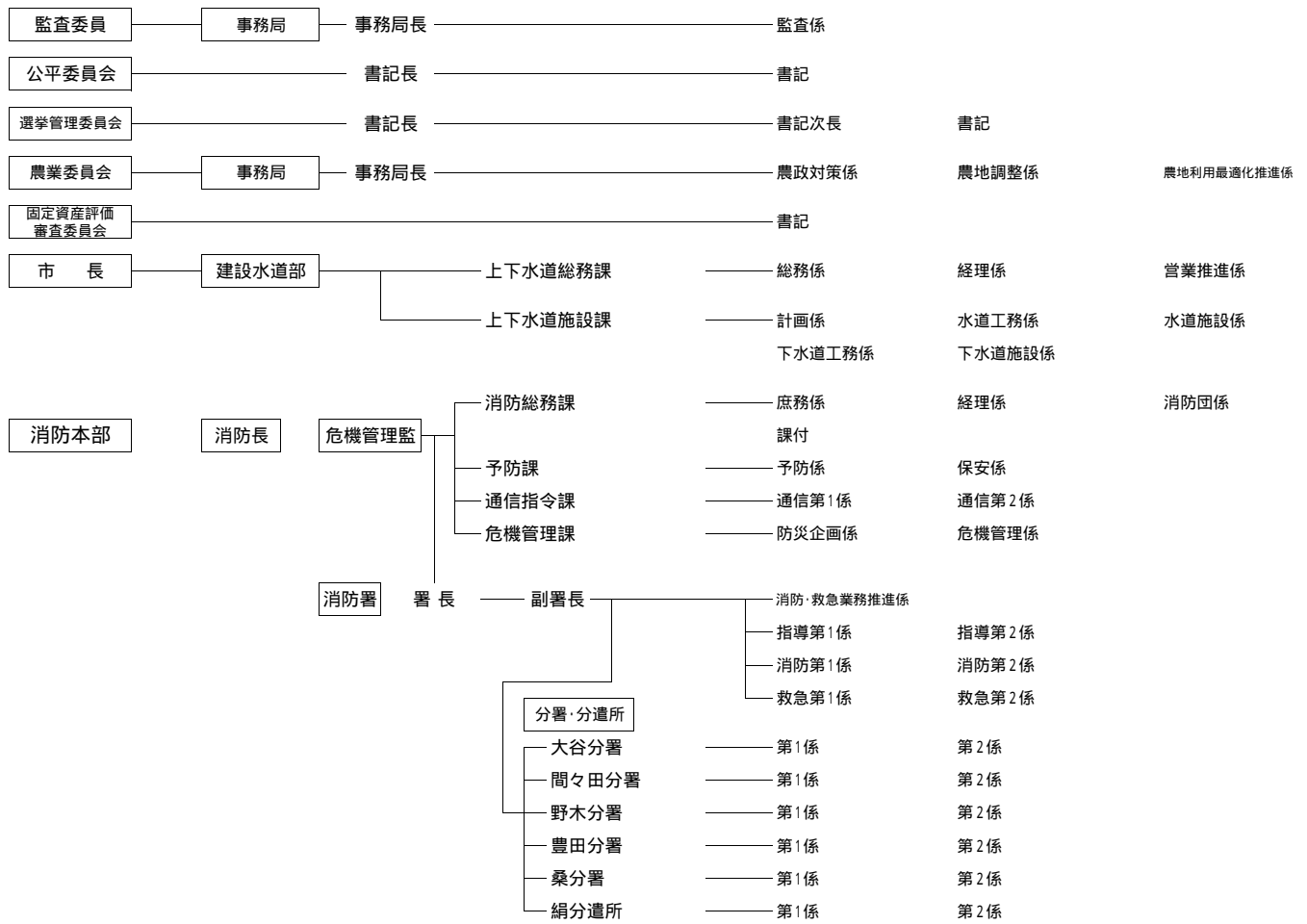

〔参考〕

令和3年4月1日現在

〔小山広域保健衛生組合〕（出向）

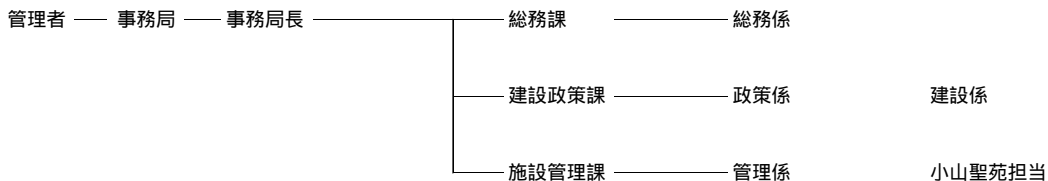

〔(社福)社会福祉協議会〕（派遣）

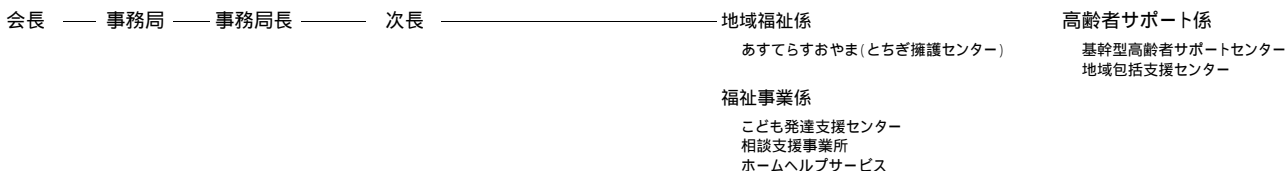

〔(公社)シルバー人材センター〕

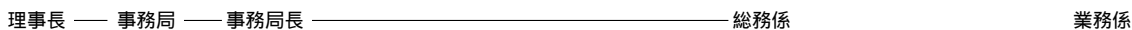

〔小山市土地開発公社〕（併任）

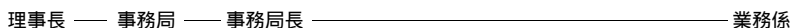

〔(一財)小山市勤労者共済サービスセンター〕（併任）

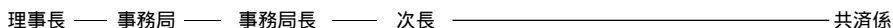

〔(公財)小山市体育協会〕（派遣）



〔他自治体派遣等職員〕（派遣等）

- |                   |                        |
|-------------------|------------------------|
| 環境省派遣(職員課付)       | 広域連合派遣(国保年金課付)         |
| 農林水産省派遣(職員課付)     | 栃木県消防防災航空隊(消防本部消防総務課付) |
| 国土交通省派遣(割愛)       | 自治体国際化協会派遣(国際政策課付)     |
| 栃木県派遣(職員課付)       | 結城市派遣(職員課付)            |
| 法務省出入国在留管理庁派遣(割愛) |                        |

## 5. 令和3年度一般会計予算款別一覧表

(歳入) : 自主財源

(単位:千円、%)

款	本年度予算額	前年度予算額	増減額	増減率
1 市 税	26,572,473	28,531,239	1,958,766	6.9
2 地 方 譲 与 税	564,001	566,678	2,677	0.5
3 利 子 割 交 付 金	20,000	40,000	20,000	50.0
4 配 当 割 交 付 金	100,000	100,000	0	0.0
5 株式等譲渡所得割交付金	100,000	100,000	0	0.0
6 法 人 事 業 税 交 付 金	240,000	300,000	60,000	20.0
7 地 方 消 費 税 交 付 金	4,000,000	4,120,000	120,000	2.9
8 コ ー ル フ 場 利 用 税 交 付 金	22,192	23,688	1,496	6.3
9 環 境 性 能 割 交 付 金	50,000	100,000	50,000	50.0
10 地 方 特 例 交 付 金	740,000	190,000	550,000	289.5
11 地 方 交 付 税	1,410,000	1,612,000	202,000	12.5
12 交 通 安 全 対 策 特 別 交 付 金	18,000	22,000	4,000	18.2
13 分 担 金 及 び 負 担 金	609,270	603,778	5,492	0.9
14 使 用 料 及 び 手 数 料	400,755	428,101	27,346	6.4
15 国 庫 支 出 金	10,154,997	9,569,735	585,262	6.1
16 県 支 出 金	5,061,890	4,676,810	385,080	8.2
17 財 産 収 入	105,924	115,710	9,786	8.5
18 寄 付 金	411,505	200,005	211,500	105.7
19 繰 入 金	2,449,670	899,074	1,550,596	172.5
20 繰 越 金	500,000	600,000	100,000	16.7
21 諸 収 入	3,686,723	3,677,382	9,341	0.3
22 市 債	6,732,600	10,873,800	4,141,200	38.1
歳 入 合 計	63,950,000	67,350,000	3,400,000	5.0

自 主 財 源	34,736,320	35,055,289	318,969	0.9
依 存 財 源	29,213,680	32,294,711	3,081,031	9.5

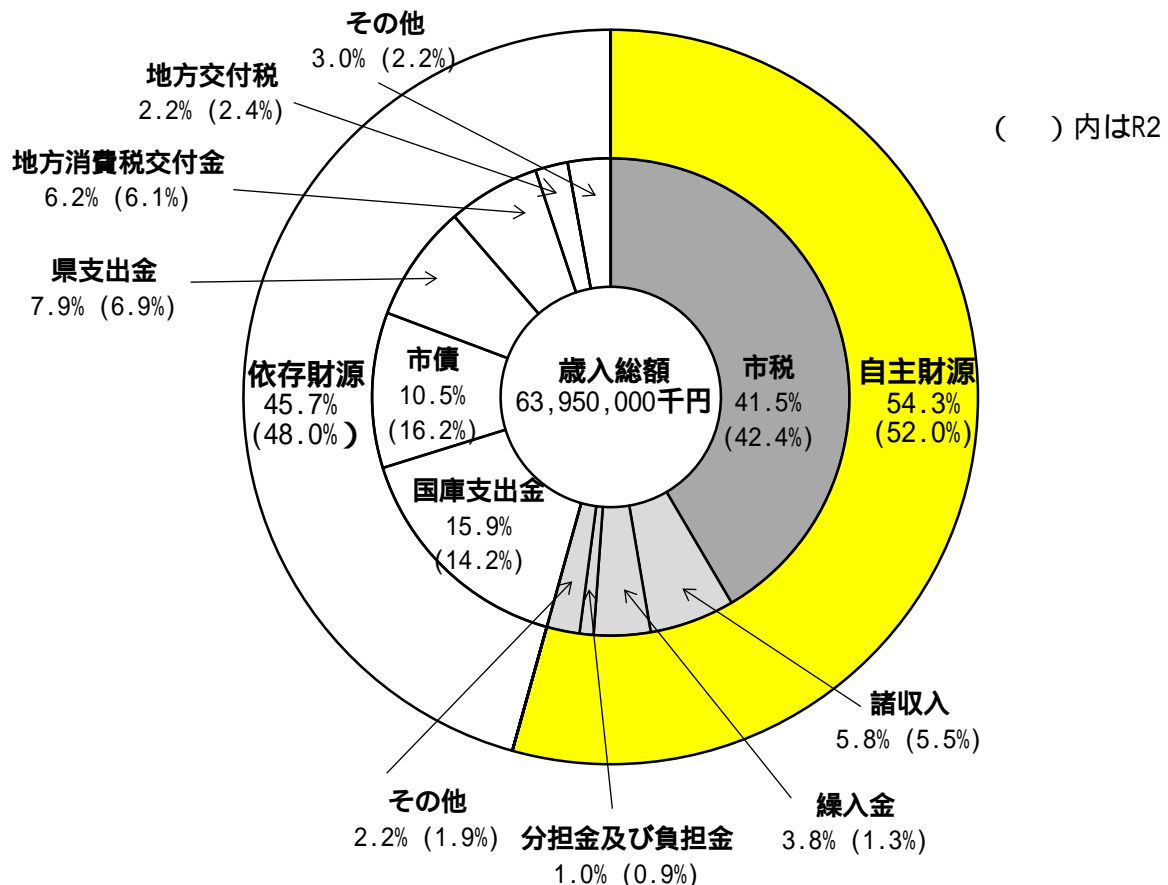



(歳出)

(単位：千円、%)

款	本年度予算額	前年度予算額	増減額	増減率
1 議会費	447,965	459,147	11,182	2.4
2 総務費	7,825,652	13,405,055	5,579,403	41.6
3 民生費	22,389,956	21,191,091	1,198,865	5.7
4 衛生費	5,546,065	5,779,149	233,084	4.0
5 労働費	174,240	268,974	94,734	35.2
6 農林水産業費	1,355,660	1,618,485	262,825	16.2
7 商工費	4,067,630	3,972,288	95,342	2.4
8 土木費	6,840,090	6,846,738	6,648	0.1
9 消防費	2,016,645	2,065,144	48,499	2.3
10 教育費	6,890,062	5,974,200	915,862	15.3
11 災害復旧費	2	2	0	0.0
12 公債費	6,364,032	5,739,725	624,307	10.9
13 諸支出金	2,001	2	1,999	99,950.0
14 予備費	30,000	30,000	0	0.0
歳出合計	63,950,000	67,350,000	3,400,000	5.0
義務的経費	31,141,577	29,483,910	1,657,667	5.6
投資的経費	8,037,197	12,680,663	4,643,466	36.6
その他の	24,771,226	25,185,427	414,201	1.6

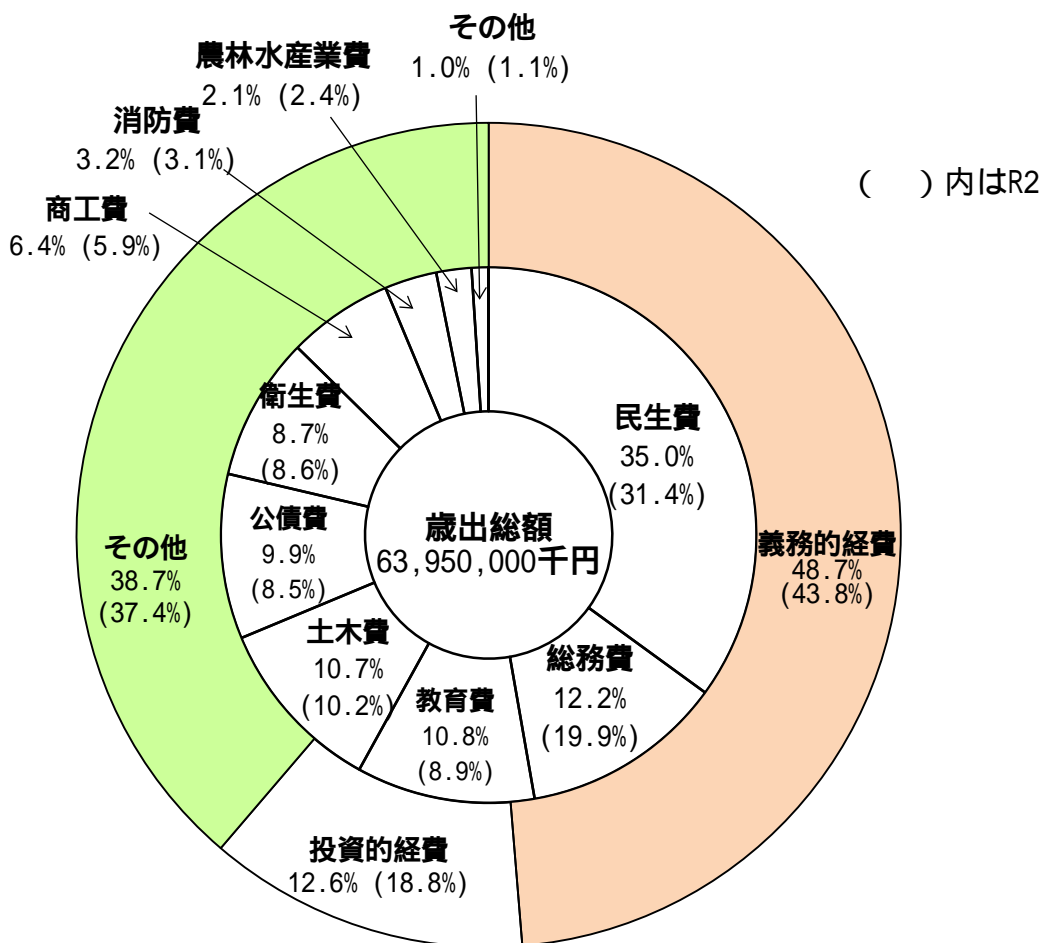

6. 令和3年度市税予算説明書

(単位 千円・%)

区分 税目	当初予算 計上額	節	当初予算計上額の説明						
			細節	基礎数値	税率	調定見込額	徴収率	収納見込額	
個人市民税	9,208,262	現年課税分	普通徴収分	人	円				
			均等割	19,620	3,500	68,670	92.50	63,519	
			所得割	16,353		1,522,144	92.50	1,407,983	
			特別徴収分						
			均等割	70,332	3,500	246,162	99.92	245,965	
			所得割	58,620		7,248,758	99.92	7,242,959	
			分離課税分	381		65,000	100.0	65,000	
		過年度分	1,074		33,000	92.50	30,525		
		小計			9,183,734		9,055,951		
				滞納繰越分				514,995	27.29
			(R2徴収猶予相当分)			11,769		11,769	
		小計				526,764		152,311	
法人市民税	2,142,098	現年課税分	均等割			742,620	99.80	741,134	
			法人税割		8.4	1,272,856	99.80	1,270,310	
			過年度分			1		1	
			小計			2,015,477		2,011,445	
				滞納繰越分			45,031	28.10	12,653
			(R2徴収猶予相当分)			118,000		118,000	
		小計				163,031		130,653	
固定資産税	11,731,151	現年課税分	土地	289,835,316	1.4	4,037,584	98.60	3,981,057	
						(減免20,110)			
			家屋	384,698,460	1.4	4,876,754	98.60	4,808,479	
						(減額等203,710)			
						(コロナ特例分305,314)			
		償却資産	208,885,499	1.4	2,758,499	98.60	2,719,880		
					(コロナ特例分165,897)				
		過年度分			1		1		
		小計	883,419,275		11,672,838		11,509,417		
		滞納繰越分				476,812	27.83	132,696	
			(R2徴収猶予相当分)			89,038		89,038	
		小計				565,850		221,734	
国有資産等所在 市町村交付金	19,269		交付金	1,376,374	1.4	19,269		19,269	
軽自動車税	414,969	現年課税分	環境性能割			10,512	100.0	10,512	
			種別割						
			現年度分	57,791台	標準	409,861	96.40	395,106	
					1		1		
		過年度分							
		小計			420,374		405,619		
		滞納繰越分				37,711	24.70	9,314	
			(R2徴収猶予相当分)			36		36	
		小計				37,747		9,350	
市たばこ税	1,324,833		製造たばこ	209,430千本	$6.122 \times 7/12$	747,909	100.0	747,909	
				209,430千本	$6.552 \times 5/12$	571,743	100.0	571,743	
			手持品課税	209,430千本	$0.430 \times 21/365$	5,181	100.0	5,181	
入湯税	300	現年課税分	宿泊	6,000人	50円	300	100.0	300	
都市計画税	1,731,591	現年課税分	土地	289,770,492	0.3	865,088	98.50	852,111	
						(減免4,223)			
			家屋	304,427,143	0.3	860,100	98.50	847,198	
						(減額等4,279)			
					(コロナ特例分48,902)				
		過年度分			1		1		
		小計	594,197,635		1,725,189		1,699,310		
		滞納繰越分				69,444	27.82	19,319	
			(R2徴収猶予相当分)			12,962		12,962	
		小計				82,406		32,281	
合計	26,572,473	現年課税分				26,362,014		26,026,144	
		滞納繰越分				1,375,798		546,329	
		合計				27,737,812		26,572,473	

## 7. 市税年度別調定額の推移

(単位：円、%)

税目	平成30年度		令和元年度		令和2年度		令和3年度		
	調定額	前年度比	調定額	前年度比	調定額	前年度比	調定額	前年度比	
市民税	現	13,377,059,500	108	13,343,474,400	100	12,309,193,240	92	10,214,242,100	
	滞	758,457,411	89	639,231,063	84	544,953,807	85	605,364,697	
	計	14,135,516,911	107	13,982,705,463	99	12,854,147,047	92	10,819,606,797	
固定資産税	現	12,579,573,100	99	12,668,930,400	101	12,763,028,000	101	12,461,859,300	
	滞	980,428,377	89	856,277,211	87	766,176,033	89	757,839,863	
	計	13,560,001,477	98	13,525,207,611	100	13,529,204,033	100	13,219,699,163	
軽自動車税	現	374,894,900	104	389,580,100	104	403,273,200	104	420,709,500	
	滞	38,903,679	107	41,626,089	107	42,920,087	103	40,958,122	
	小計	413,798,579	104	431,206,189	104	446,193,287	103	461,667,622	
	環			3,691,500		11,815,800	320	3,287,400	
	計			434,897,689		458,009,087	105	464,955,022	
市たばこ税	現	1,244,480,081	98	1,267,694,371	102	1,228,403,294	97	324,568,530	
入湯税	現	342,800	98	336,650	98	257,900	77	80,750	
都市計画税	現	1,769,989,000	99	1,795,739,800	101	1,819,146,600	101	1,777,258,300	
	滞	138,327,193	89	121,547,190	88	109,366,079	90	108,247,331	
	計	1,908,316,193	99	1,917,286,990	100	1,928,512,679	101	1,885,505,631	
市税合計	現	29,346,339,381	103	29,469,447,221	100	28,535,118,034	97	25,202,005,880	
	滞	1,916,116,660	89	1,658,681,553	87	1,463,416,006	88	1,512,410,013	
	計	31,262,456,041	102	31,128,128,774	100	29,998,534,040	96	26,714,415,893	
徴収率	93.7		94.5		94.4				
収入額	29,297,942,170		29,429,801,321		28,331,575,828				
人口	1人当り 調定額	167,589	175,109	167,659	175,770	167,684	170,172	168,067	
世帯数	1世帯当り 調定額	68,321	429,536	69,279	425,373	70,253	406,177	71,442	

注) ・令和3年度は、令和3年7月1日現在の調定額

- ・人口、世帯数は1月1日現在
- ・軽自動車税の税目「環」は環境性能割の略
- ・「特別土地保有税」は、平成20年度から調定額0円

# 市 民 税

8. 市民税の納税義務者数及び調定額調	12
9. 令和3年度課税標準額段階別納税義務者数	13
10. 令和3年度課税標準額段階別総所得金額	13
11. 令和3年度課税標準額段階別所得割額	14
12. 令和3年度所得控除を行った納税義務者数	14
13. 令和3年度税額控除を行った納税義務者数	14
14. 令和3年度障害者控除の対象となった人員	15
15. 令和3年度扶養控除の対象となった人員	15
16. 令和3年度事業専従者に関する調	15
17. 所得者の所得の種類別所得金額調	16
18. 所得者の所得の種類別個人市民税調	18
19. 令和2年度産業別法人市民税	20
20. 法人市民税の推移	21

## 8 . 市民税の納税義務者数及び調定額調

市民税の納税義務者数調

(単位：人)

		平成28年度	平成29年度	平成30年度	令和元年度	令和2年度	令和3年度
個人	均等割額のみ	7,754	7,857	7,827	7,940	8,010	7,832
	均等割額・所得割額	74,828	76,140	77,493	78,701	79,203	79,750
	計	82,582	83,997	85,320	86,641	87,213	87,582
法人	均等割額のみ	2,665	2,639	2,668	2,712	2,755	2,903
	均等割額・所得割額	1,990	2,038	2,055	2,084	2,080	2,010
	計	4,655	4,677	4,723	4,796	4,835	4,913

(個人・法人とも7月1日現在)

個人市民税調定額の推移

(単位：千円)

		平成28年度	平成29年度	平成30年度	令和元年度	令和2年度	令和3年度
当初調定	均等割額	286,892	292,054	296,605	301,253	304,449	304,754
	所得割額	8,644,006	8,800,510	9,001,102	9,150,730	9,280,213	9,172,203
	計	8,930,898	9,092,564	9,297,707	9,451,983	9,584,662	9,476,957
最終調定		9,012,400	9,186,292	9,418,192	9,605,531	9,703,960	

個人市民税納税義務者の推移

指数 (平成28年度=100)

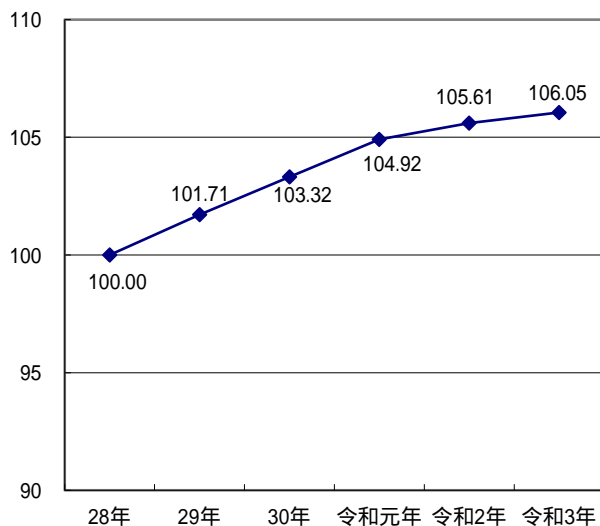

個人市民税調定額の推移

指数 (平成28年度=100)

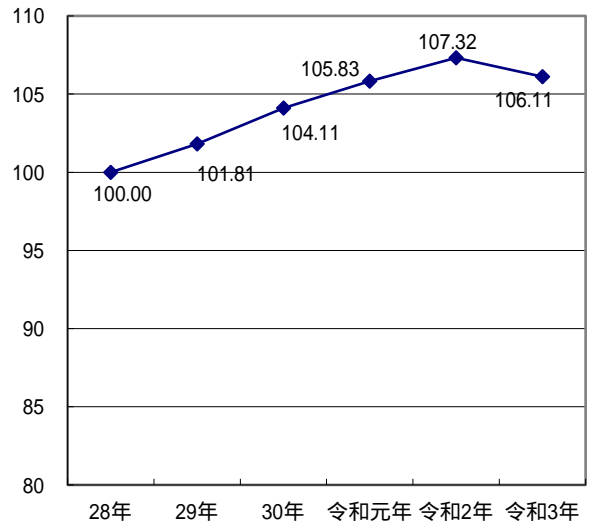

9. 令和3年度課税標準額段階別納税義務者数（個人市民税）

（単位：人）

所得者区分 課税標準額の 段階	給与所得者	営業等所得者	農業所得者	その他所得者	譲渡等の分離 課税所得者	合計
10万円以下の金額	2,047	148	19	743	150	3,107
10万円を超え100万円以下	18,548	880	135	6,156	142	25,861
100万円を超え200万円以下	20,915	591	97	1,648	110	23,361
200万円を超え300万円以下	11,991	318	52	441	115	12,917
300万円を超え400万円以下	6,231	175	25	194	75	6,700
400万円を超え550万円以下	3,982	143	23	139	80	4,367
550万円を超え700万円以下	1,215	60	8	81	30	1,394
700万円を超え1000万円以下	866	52	9	80	47	1,054
1000万円を超える金額	753	73	7	96	60	989
合計	66,548	2,440	375	9,578	809	79,750

（課税状況調より）

10. 令和3年度課税標準額段階別総所得金額（個人市民税）

（単位：千円）

所得者区分 課税標準額の 段階	給与所得者	営業等所得者	農業所得者	その他所得者	譲渡等の分離 課税所得者	合計
10万円以下の金額	1,366,879	142,847	23,377	694,581	54,836	2,282,520
10万円を超え100万円以下	27,275,427	1,349,245	232,906	8,716,259	224,532	37,798,369
100万円を超え200万円以下	54,254,951	1,567,893	272,657	4,031,152	284,132	60,410,785
200万円を超え300万円以下	46,626,438	1,212,761	215,446	1,612,406	449,035	50,116,086
300万円を超え400万円以下	32,530,909	867,327	130,140	915,914	369,905	34,814,195
400万円を超え550万円以下	26,126,525	914,419	146,071	850,298	522,099	28,559,412
550万円を超え700万円以下	10,149,326	473,362	60,293	624,221	242,561	11,549,763
700万円を超え1000万円以下	9,058,759	531,443	93,653	810,274	483,241	10,977,370
1000万円を超える金額	16,421,557	1,716,489	155,302	1,799,802	1,598,443	21,691,593
合計	223,810,771	8,775,786	1,329,845	20,054,907	4,228,784	258,200,093

（課税状況調より）

1 1 . 令和3年度課税標準額段階別所得割額（個人市民税）

（単位：千円）

所得者区分 課税標準額の 段階	所得者区分					譲渡等の分離 課税所得者	合 計
	給与所得者	営業等所得者	農業所得者	その他所得者			
10万円以下の金額	3,479	266	31	1,370	43,272	48,418	
10万円を超え100万円以下	603,192	24,207	3,520	157,517	31,592	820,028	
100万円を超え200万円以下	1,686,374	47,057	7,722	129,028	27,465	1,897,646	
200万円を超え300万円以下	1,619,144	44,140	7,758	61,649	31,468	1,764,159	
300万円を超え400万円以下	1,239,261	35,047	5,114	38,625	28,055	1,346,102	
400万円を超え550万円以下	1,050,738	38,923	6,320	37,464	33,753	1,167,198	
550万円を超え700万円以下	427,788	21,600	2,949	29,001	16,382	497,720	
700万円を超え1000万円以下	409,561	24,745	4,324	39,213	34,884	512,727	
1000万円を超える金額	820,823	85,150	8,399	93,588	106,604	1,114,564	
合 計	7,860,360	321,135	46,137	587,455	353,475	9,168,562	

（課税状況調より）

1 2 . 令和3年度所得控除を行った納税義務者数（個人市民税）

（単位：人）

雑損	医療費	社会保険料	小規模企業 共済等掛金	生命保険料		地震保険料	
				左のうち 個人年金分	左のうち 長期分		
7	6,691	77,185	3,465	58,133	14,211	17,034	590

障害者			寡婦	ひとり親	勤労学生	配偶者	
普通	特別障害者	実人員				左のうち 老人配偶者	
1,120	1,006	2,099	493	1,059	7	15,186	2,925

（課税状況調より）

1 3 . 令和3年度税額控除を行った納税義務者数（個人市民税）

（単位：人）

配当控除	住宅借入金等 特別税額控除	寄附金税額控除	外国税額控除	配当割額の控除	株式等譲渡所得額 の控除
650	4,718	5,132	24	577	212

（課税状況調より）

14. 令和3年度障害者控除の対象となった人員（個人市民税）（単位：人）

納税義務者	左のうち 特別障害者	扶養親族及び 同一生計配偶者	左のうち 特別障害者	左のうち
				同居特別障害者
882	397	1,305	641	520

（課税状況調より）

15. 令和3年度扶養控除の対象となった人員（個人市民税）（単位：人）

控除対象 配偶者	左のうち 老人配偶者	配偶者特別	扶養控除人員	扶養控除人員の内訳			
				老人扶養 親族	同居老親等 扶養親族	その他の 扶養親族	特定扶養 親族
15,867	2,925	3,741	12,650	777	2,583	6,042	3,248

（課税状況調より）

16. 令和3年度事業専従者に関する調（個人市民税）（単位：人、千円）

青色申告者に関するもの				白色申告者に関するもの		
青色申告者である 納税義務者	青色事業専従者数		青色専従者 給与額	白色事業専従者数		事業専従者 控除額
	配偶者	配偶者以外		配偶者	配偶者以外	
3,618	755	352	2,230,583	158	45	148,673

（課税状況調より）



# 17. 所得者の所得の種類別所得金額調（所得割を納める者）

（単位：人、%、千円）

年度	区 分	給与所得者	営業等所得者	農業所得者	その他の所得者	分離譲渡所得者	合 計
平成28年度	納税義務者数	62,371	2,411	377	9,010	659	74,828
	構 成 比	83.4	3.2	0.5	12.0	0.9	100.0
	所 得 金 額	200,245,063	8,388,829	1,348,691	18,000,432	3,350,459	231,333,474
	構 成 比	86.6	3.6	0.6	7.8	1.4	100.0
	1人当り所得金額	3,211	3,479	3,577	1,998	5,084	3,092
平成29年度	納税義務者数	63,546	2,447	466	9,094	587	76,140
	構 成 比	83.5	3.2	0.6	11.9	0.8	100.0
	所 得 金 額	205,560,641	8,670,015	1,930,301	18,021,489	2,711,661	236,894,107
	構 成 比	86.8	3.7	0.8	7.6	1.1	100.0
	1人当り所得金額	3,235	3,543	4,142	1,982	4,620	3,111
平成30年度	納税義務者数	64,711	2,439	464	9,147	762	77,523
	構 成 比	83.5	3.1	0.6	11.8	1.0	100.0
	所 得 金 額	210,477,663	8,546,259	1,710,335	18,068,977	4,238,458	243,041,692
	構 成 比	86.6	3.5	0.7	7.4	1.7	100.0
	1人当り所得金額	3,253	3,504	3,686	1,975	5,562	3,135
令和元年	納税義務者数	65,855	2,421	439	9,278	708	78,701
	構 成 比	83.7	3.1	0.5	11.8	0.9	100.0
	所 得 金 額	216,641,354	8,518,878	1,516,550	18,338,266	3,583,340	248,598,388
	構 成 比	87.2	3.4	0.6	7.4	1.4	100.0
	1人当り所得金額	3,290	3,519	3,455	1,977	5,061	3,159
令和2年度	納税義務者数	66,453	2,394	377	9,350	629	79,203
	構 成 比	83.9	3.0	0.5	11.8	0.8	100.0
	所 得 金 額	219,254,206	8,607,736	1,277,753	18,743,426	3,444,045	251,327,166
	構 成 比	87.2	3.4	0.5	7.5	1.4	100.0
	1人当り所得金額	3,299	3,596	3,389	2,005	5,475	3,173
令和3年度	納税義務者数	66,548	2,440	375	9,578	809	79,750
	構 成 比	83.4	3.1	0.5	12.0	1.0	100.0
	所 得 金 額	223,810,771	8,775,786	1,329,845	20,054,907	4,228,784	258,200,093
	構 成 比	86.7	3.4	0.5	7.8	1.6	100.0
	1人当り所得金額	3,363	3,597	3,546	2,094	5,227	3,238

（課税状況調より）

# 17. 所得者の所得の種類別納税義務者1人当り所得金額



# 18. 所得者の所得の種類別個人市民税調（均等割、所得割を納める者）

（単位：人、%、千円）

年度	区 分	給与所得者	営業等所得者	農業所得者	その他の所得者（分離譲渡所得者含む）	家屋敷等のみ	合 計
平成28年度	納税義務者数	66,963	2,930	511	12,177	1	82,582
	構 成 比	81.1	3.5	0.6	14.7	0.0	100.0
	市 民 税 額	7,800,554	342,360	49,357	769,724	4	8,961,999
	構 成 比	87.0	3.8	0.6	8.6	0.0	100.0
	1人当り市民税額	116	117	97	63	4	109
平成29年度	納税義務者数	68,018	2,971	584	12,354	70	83,997
	構 成 比	81.0	3.5	0.7	14.7	0.1	100.0
	市 民 税 額	7,948,784	354,321	76,301	752,481	245	9,132,132
	構 成 比	87.1	3.9	0.8	8.2	0.0	100.0
	1人当り市民税額	117	119	131	61	4	109
平成30年度	納税義務者数	69,303	2,906	607	12,504	0	85,320
	構 成 比	81.2	3.4	0.7	14.7	0.0	100.0
	市 民 税 額	8,142,027	350,449	63,772	785,429	0	9,341,677
	構 成 比	87.2	3.7	0.7	8.4	0.0	100.0
	1人当り市民税額	117	121	105	63	0	109
令和元年	納税義務者数	70,350	2,918	575	12,733	65	86,641
	構 成 比	81.2	3.4	0.7	14.7	0.0	100.0
	市 民 税 額	8,329,447	349,724	56,300	762,686	228	9,498,385
	構 成 比	87.7	3.7	0.6	8.0	0.0	100.0
	1人当り市民税額	118	120	98	60	0	110
令和2年度	納税義務者数	70,996	2,878	495	12,844	0	87,213
	構 成 比	81.4	3.3	0.6	14.7	0.0	100.0
	市 民 税 額	8,406,652	343,381	45,857	810,194	0	9,606,084
	構 成 比	87.5	3.6	0.5	8.4	0.0	100.0
	1人当り市民税額	118	119	93	63	0	110
令和3年度	納税義務者数	71,144	2,894	480	13,064	0	87,582
	構 成 比	81.2	3.3	0.6	14.9	0.0	100.0
	市 民 税 額	8,229,546	344,034	47,933	855,226	0	9,476,739
	構 成 比	86.9	3.6	0.5	9.0	0.0	100.0
	1人当り市民税額	116	119	100	65	0	108

（課税状況調より）

18 . 所得者の所得の種類別個人市民税調（納税義務者及び市民税の構成）

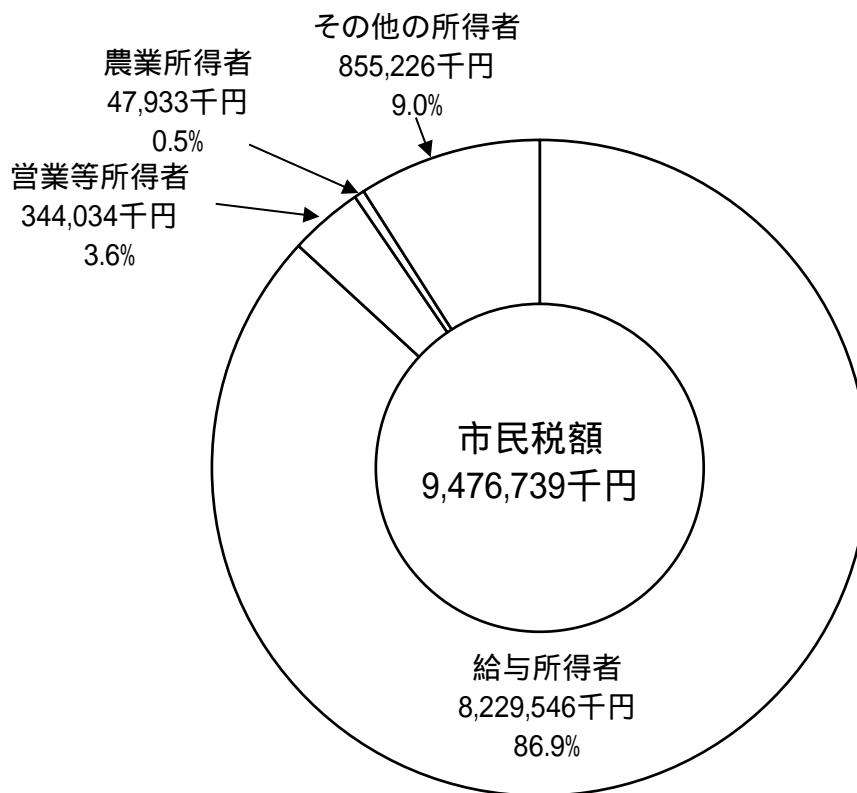
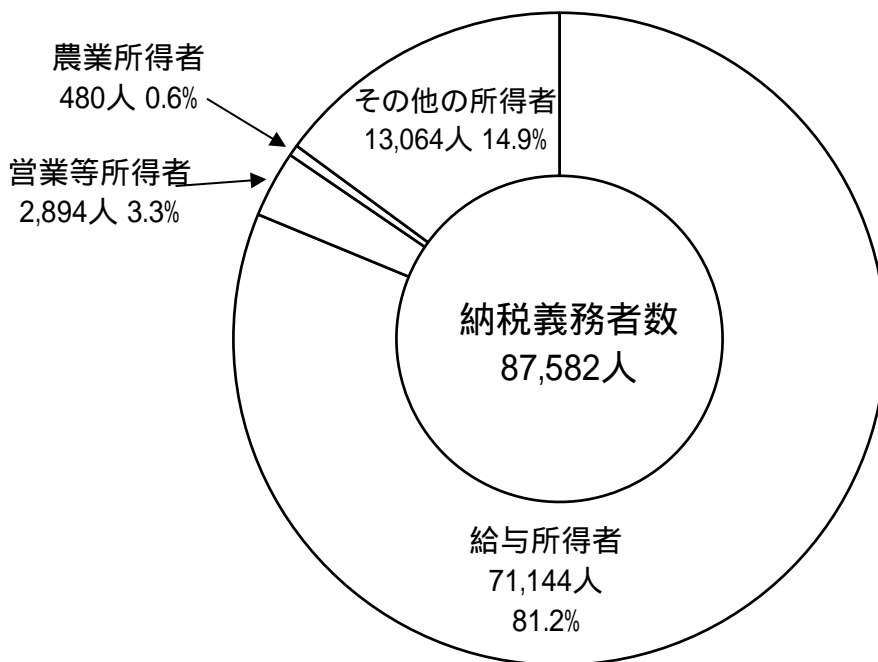

## 19. 令和2年度産業別法人市民税

(単位：件、%、円)

産 業 別	法 人 数	構 成 比	調 定 額	構 成 比
農 業	36	0.8	5,471,600	0.2
漁 ( 林 ) 業	0	0.0	0	0.0
鉱 業	7	0.2	1,639,700	0.1
建 設 業	675	15.0	243,630,300	9.3
製 造 業	556	12.4	968,289,800	37.2
電気・ガス熱供給・水道業	36	0.8	46,662,900	1.8
情 報 通 信 業	33	0.7	98,886,000	3.8
運 輸 業	198	4.4	96,482,000	3.7
卸 売 ・ 小 売 業	1,239	27.6	507,876,500	19.5
金 融 ・ 保 険 業	96	2.1	179,757,800	6.9
不 動 産 業	392	8.7	178,515,200	6.9
飲 食 店 ・ 宿 泊 業	235	5.2	40,118,700	1.5
医 療 ・ 福 祉	167	3.7	41,535,200	1.6
教 育 ・ 学 習 支 援 業	40	0.9	5,192,000	0.2
サ ー ビ ス 業	785	17.5	191,797,700	7.4
合 計	4,495	100	2,605,855,400	100

## 20 . 法人市民税の推移

(単位：件、%、千円)

年度	納税義務者数	前年度対比	均等割額	法人税割額	合計	前年度対比
H28	4,458	-	707,757	2,175,362	2,883,119	-
H29	4,490	100.7	725,365	2,433,249	3,158,614	109.6
H30	4,561	101.6	726,609	3,232,258	3,958,867	125.3
R1	4,571	100.2	739,050	2,998,892	3,737,942	94.4
R2	4,626	101.2	732,509	1,872,723	2,605,232	69.7

### 法人数、法人市民税調定額の推移

指数 (平成28年度 = 100)

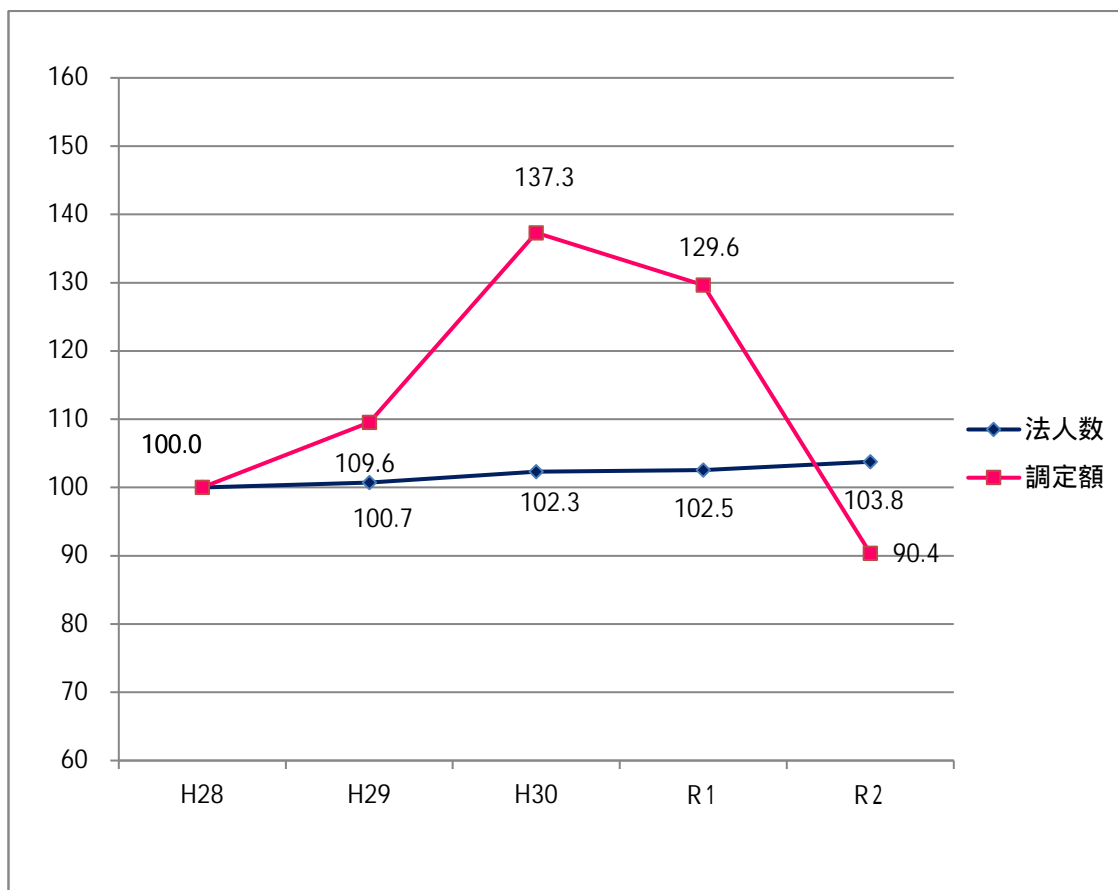

# 固定資産税

21. 納税義務者数調・課税標準額調	22
22. 地目別地積・筆数の推移	23
23. 土地の概要（令和3年度）	25
24. 宅地介在農地等に関する調	26
25. 土地の負担調整に関する調	28
26. 宅地に関する調	29
27. 人口と宅地面積の推移	30
28. 家屋に関する概要	31
29. 家屋にかかる課税標準額に関する調	31
30. 法附則第15条の6等の規定による軽減税額等に関する調	32
31. 令和3年度木造家屋に関する調	33
32. 令和3年度木造以外の家屋に関する調	34
33. 償却資産にかかる固定資産税の推移	36
34. 償却資産の価格等に関する調	37
35. 都市計画税に関する調	38
36. 都市計画税の推移	39
37. 国有資産等所在市町村交付金の推移	39
38. 固定資産評価審査委員会	39
39. 資産税関係諸証明書等の交付件数調	39

## 2 1 . 納税義務者数調 (平成28年～令和3年)

区分 年度	土 地		家 屋		償 却 資 産	
	免点未満	免点以上	免点未満	免点以上	免点未満	免点以上
H28	4,020	49,814	2,495	47,914	1,873	1,549
H29	3,987	50,261	2,418	48,349	1,838	1,611
H30	4,011	50,751	2,348	48,860	1,834	1,673
R1	3,985	51,172	2,293	49,314	1,849	1,743
R2	3,956	51,542	2,239	49,745	1,862	1,842
R3	3,951	52,531	2,318	50,282	2,129	1,781

## 課税標準額調 (免税点以上)

区分 年度	課 税 標 準 額 (千円)				税 額 (千円)
	土 地	家 屋	償 却 資 産	合 計	
H28	291,201,324	378,908,869	238,991,063	909,101,256	12,500,498
H29	292,841,538	389,557,616	240,801,554	923,200,708	12,682,961
H30	291,502,674	378,870,685	240,816,531	911,189,890	12,542,073
R1	292,215,491	389,358,654	235,401,499	916,975,644	12,624,634
R2	292,982,287	399,121,227	231,369,484	923,472,998	12,684,719
R3	290,298,685	387,268,960	231,849,516	909,417,161	12,442,590

課税標準額の推移

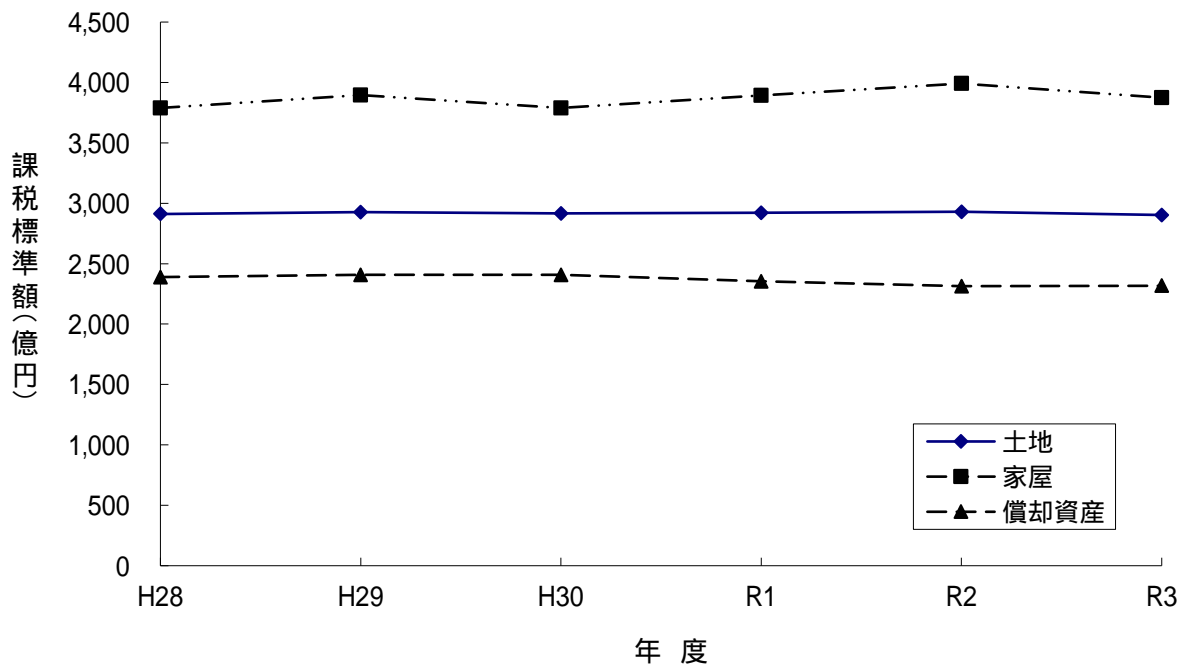



## 2 2 . 地目別地積・筆数の推移 (㎡)

年度	平成 28 年 度				平成 29 年 度			
区分	地 積			評価総筆数	地 積			評価総筆数
地目	非課税	免点未満	免点以上		非課税	免点未満	免点以上	
田	148,306	824,795	57,003,916	32,621	148,306	807,590	56,911,943	32,470
畑	284,661	1,040,392	22,912,811	28,124	284,787	1,024,448	22,778,944	27,885
宅地	1,401,010	50,364	29,454,379	125,299	1,349,263	50,816	29,696,703	126,364
山林	359,461	1,148,304	7,583,052	7,327	405,394	1,104,234	7,500,454	7,264
池沼	218,706	24,298	62,265	238	218,706	24,731	61,780	238
原野	448,045	86,178	314,542	792	418,062	86,348	313,358	786
雑種地	1,386,260	30,521	8,969,825	16,225	1,328,498	30,175	9,078,680	16,341
その他	38,007,175	0	734	2	38,136,046	0	734	2
合計	42,253,624	3,204,852	126,301,524	210,628	42,289,062	3,128,342	126,342,596	211,350

年度	平成 30 年 度				令和 元 年 度			
区分	地 積			評価総筆数	地 積			評価総筆数
地目	非課税	免点未満	免点以上		非課税	免点未満	免点以上	
田	147,972	826,710	56,813,638	32,394	157,161	829,656	56,632,647	32,207
畑	284,609	1,012,370	22,631,754	27,700	286,615	1,012,244	22,484,466	27,618
宅地	1,353,753	57,252	29,714,083	127,564	1,331,333	57,868	29,899,332	128,617
山林	394,308	1,077,605	7,428,063	7,172	412,917	1,050,742	7,314,167	7,043
池沼	218,706	25,645	60,866	238	218,706	23,908	62,414	237
原野	418,062	84,488	308,741	779	419,377	75,482	305,315	765
雑種地	1,322,730	30,234	9,336,721	16,435	1,397,953	30,678	9,462,093	16,771
その他	38,210,956	0	734	2	38,294,194	0	734	2
合計	42,351,096	3,114,304	126,294,600	212,284	42,518,256	3,080,578	126,161,166	213,260

年度	令和 2 年 度				令和 3 年 度			
区分	地 積			評価総筆数	地 積			評価総筆数
地目	非課税	免点未満	免点以上		非課税	免点未満	免点以上	
田	161,461	826,153	56,530,281	32,075	161,461	797,266	56,398,296	31,810
畑	290,828	997,253	22,313,043	27,346	295,254	985,737	22,214,654	27,118
宅地	1,332,588	58,235	30,027,409	129,561	1,333,721	62,169	30,246,762	131,056
山林	401,856	1,003,494	7,256,686	6,923	314,823	975,302	7,276,294	6,934
池沼	218,706	23,926	62,394	237	225,842	23,764	62,394	236
原野	420,990	76,136	299,232	757	420,923	75,320	297,532	753
雑種地	1,417,155	30,608	9,599,709	17,383	1,466,364	31,879	9,554,546	17,514
その他	38,401,123	0	734	2	38,528,963	0	734	2
合計	42,644,707	3,015,805	126,089,488	214,284	42,747,351	2,951,437	126,051,212	215,423

### 評価総筆数の推移

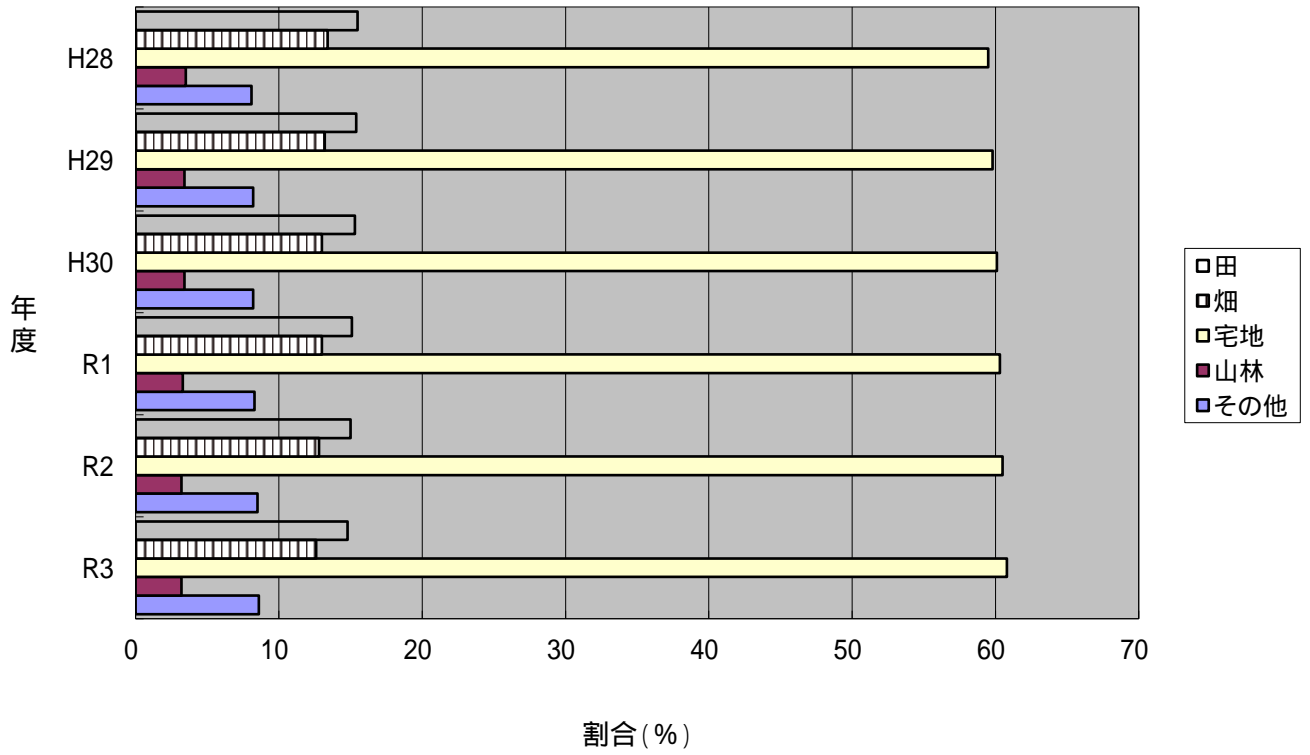

### 評価総地積の推移

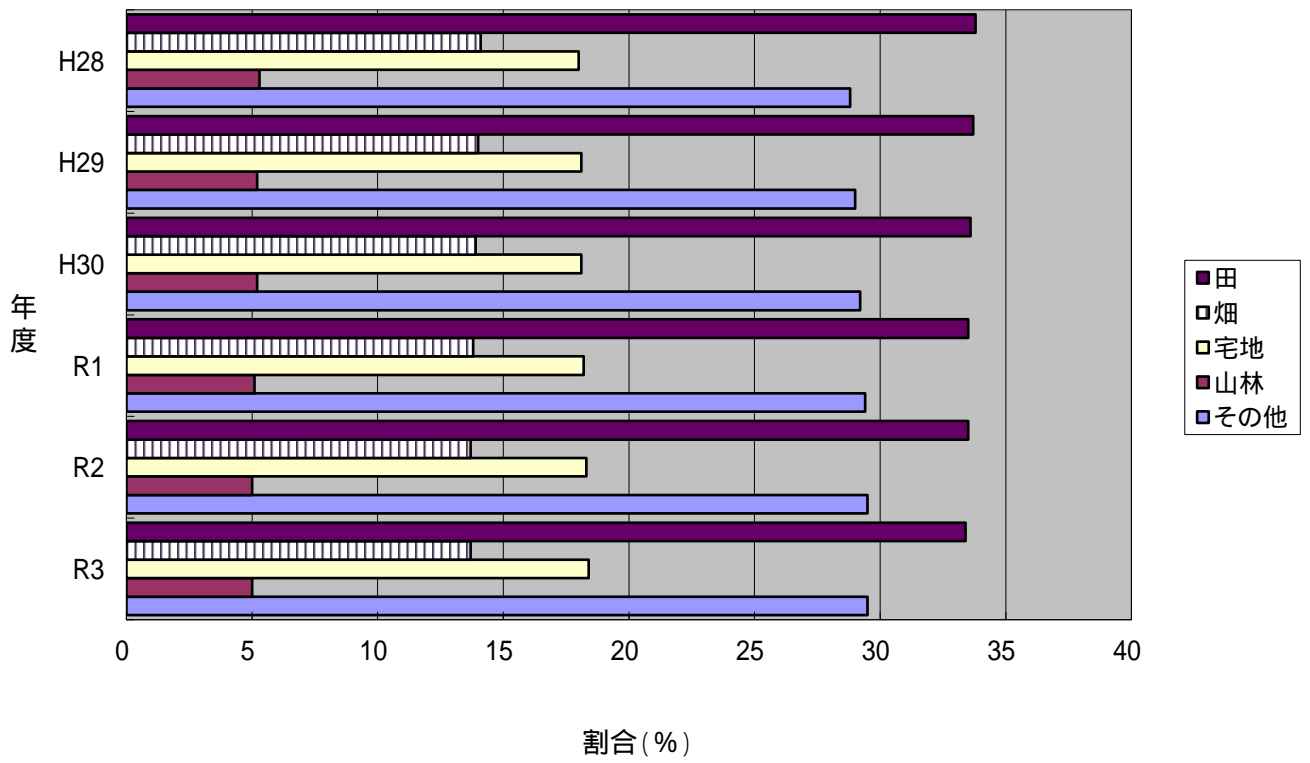

## 23. 土地の概要 (令和3年度)

区分	決定価格 (千円)			課税標準額 免税点以上 (千円)	単位当り価格			提示平均 価格との 対比
	総額	免税点未満	免税点以上		平均 (円/㎡)	最高 (円/㎡)	提示平均 価格(円)	
田	9,620,358	104,685	9,515,673	7,947,669	168	25,130		
畑	37,560,027	114,079	37,445,948	12,857,659	1,619	43,610		
宅地	594,496,802	770,795	593,726,007	212,633,475	19,615	122,127	19,768	99.2
山林	2,826,154	29,890	2,796,264	1,981,337	342	12,600		
池沼	5,723	1,188	4,535	4,535	66	150		
牧場	46	0	46	46	73	72		
原野	28,450	2,192	26,258	20,954	76	7,308		
雑種地	82,206,761	97,780	82,108,981	54,852,687	8,575	112,005		
鉱泉地	462	0	462	323	4,620	4,616		
その他	0	0	0	0	0	0		
合計	726,744,783	1,120,609	725,624,174	290,298,685	5,634			

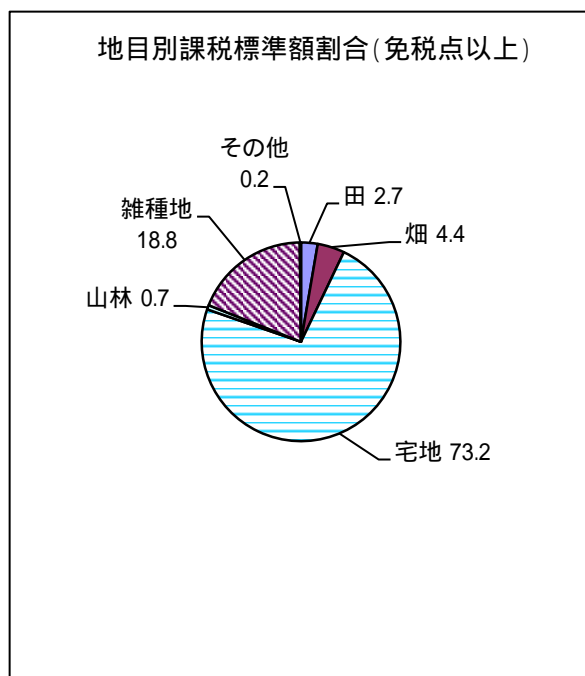
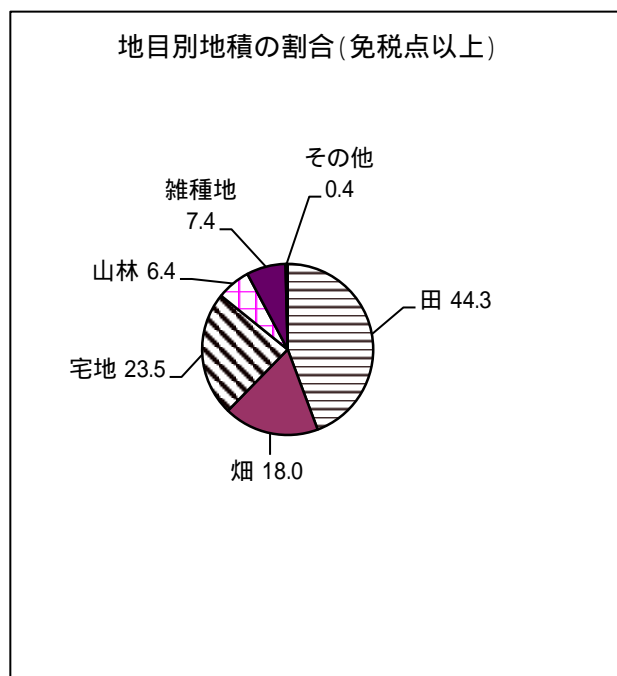

## 24. 宅地介在農地等に関する調

区 分	地 積			決 定 価 格			単 位 当 り 価 格			
	評価総地積 (イ)	法定免税点 未満のもの	法定免税点 以上のもの	総 額 (ロ)	法定免税点 未満のもの	法定免税点 以上のもの	平均価格 (ロ)/ (イ)	最高価格		
	(㎡)	(㎡)	(㎡)	(千円)	(千円)	(千円)	(円/㎡)	(円/㎡)		
介 在 田	13,066	0	13,066	93,233	0	93,233	7,136	13,153		
介 在 畑	66,263	36	66,227	785,528	405	785,123	11,855	34,650		
宅地介在山林	609,495	401	609,094	2,603,772	1,521	2,602,251	4,272	12,600		
農地等介在山林	0	0	0	0	0	0	0	0		
市街化区域農地	田	特定市農 (平18以前参入分)	0	0	0	0	0	0	0	
		特定市農 (平19以後参入分)	0	0	0	0	0	0	0	
		上記以外	169,235	16	169,219	2,053,550	228	2,053,322	12,134	25,130
		小 計	169,235	16	169,219	2,053,550	228	2,053,322	12,134	25,130
	畑	特定市農 (平18以前参入分)	0	0	0	0	0	0	0	
		特定市農 (平19以後参入分)	0	0	0	0	0	0	0	
		上記以外	2,361,365	2,892	2,358,473	35,270,189	42,323	35,227,866	14,936	43,610
		小 計	2,361,365	2,892	2,358,473	35,270,189	42,323	35,227,866	14,936	43,610
	計	特定市農 (平18以前参入分)	0	0	0	0	0	0	0	
		特定市農 (平19以後参入分)	0	0	0	0	0	0	0	
		上記以外	2,530,600	2,908	2,527,692	37,323,739	42,551	37,281,188	14,749	43,610
		小 計	2,530,600	2,908	2,527,692	37,323,739	42,551	37,281,188	14,749	43,610

## 24. 宅地介在農地等に関する調（つづき）

区 分	課 税 標 準 額			筆 数			納 税 義 務 者 数		
	総 数	法定免税点 未滿のもの	法定免税点 以上のもの	総 数	法定免税点 未滿のもの	法定免税点 以上のもの			
	(千円)	(千円)	(千円)	(筆)	(筆)	(筆)			
介 在 田	65,263	0	65,263	24	0	24	14		
介 在 畑	539,511	284	539,227	173	1	172	138		
宅 地 介 在 山 林	1,788,359	1,035	1,787,324	760	15	745	358		
農 地 等 介 在 山 林	0	0		0	0		0		
市 街 化 区 域 農 地	田	特 定 市 農 (平18以前参入分)	0	0	0	0		0	
		特 定 市 農 (平19以後参入分)	0	0	0	0		0	
		上 記 以 外	662,009	76	661,933	237	1	236	96
		小 計	662,009	76	661,933	237	1	236	96
	畑	特 定 市 農 (平18以前参入分)	0	0	0	0		0	
		特 定 市 農 (平19以後参入分)	0	0	0	0		0	
		上 記 以 外	10,891,821	1,702	10,890,119	4,261	27	4,234	1,479
		小 計	10,891,821	1,702	10,890,119	4,261	27	4,234	1,479
	計	特 定 市 農 (平18以前参入分)	0	0	0	0		0	
		特 定 市 農 (平19以後参入分)	0	0	0	0		0	
		上 記 以 外	11,553,830	1,778	11,552,052	4,498	28	4,470	1,575
		小 計	11,553,830	1,778	11,552,052	4,498	28	4,470	1,575

## 25 . 土地の負担調整に関する調（法定免税点以上のもの）

区 分		納税義務者数 ( 人 )	地 積 ( m <sup>2</sup> )	決 定 価 格 ( 千 円 )	課 税 標 準 額 ( 千 円 )	筆 数 ( 筆 )
宅 地 等	本則による課税 がなされたもの	51,242	21,808,448	226,822,587	54,050,310	84,090
	引き下げによる課税 がなされたもの	2,625	3,637,903	34,972,937	24,481,057	5,587
	住宅用地以外の宅地及 び宅地比準土地におい て負担水準0.6以上 0.7以下	9,931	15,835,353	222,974,012	151,980,759	23,665
	上記以外で負担水準 0.2未満を除いた もの	25,361	6,235,851	194,771,373	39,585,721	40,207
	負担水準 0.2未満	0	0	0	0	0
	計	89,159	47,517,555	679,540,909	270,097,847	153,549
農 地	本則による課税 がなされたもの	12,657	77,567,747	27,312,947	14,819,076	54,031
	負担調整率 1.025	471	544,370	8,942,430	2,851,452	968
	負担調整率 1.05	381	320,445	7,387,053	2,087,702	708
	負担調整率 1.075	77	49,403	1,417,645	363,046	125
	負担調整率 1.10	65	51,692	1,023,190	79,562	211
	計	13,651	78,533,657	46,083,265	20,200,838	56,043

## 26. 宅地に関する調

区 分	地 積 (イ)	決 定 価 格 (ロ)	課 税 標 準 額 (ハ)	単 位 当 り 価 格		最 高 価 格 地 の 所 在 地	
				平 均 価 格 (ロ)/(イ)	最 高 価 格		
				(円)	(円)		
商業地区	繁 華 街	0	0	0	0		
	高度商業地区	14,155	1,398,714	875,044	98,814	122,127	中央町3丁目
	普通商業地区	1,097,940	47,432,190	28,730,825	43,201	110,037	駅東通り1丁目
	計	1,112,095	48,830,904	29,605,869	43,909		
住宅地区	併用住宅地区	2,022,275	65,516,534	29,344,956	32,397	91,655	駅東通り2丁目
	高級住宅地区	0	0	0	0		
	普通住宅地区	11,066,905	305,759,633	72,710,896	27,628	60,513	駅東通り2丁目
	計	13,089,180	371,276,167	102,055,852	28,365		
工業地区	大工場地区	3,248,859	39,803,842	27,386,769	12,252	16,600	大字喜沢
	中小工場地区	1,321,539	14,747,625	9,539,054	11,159	20,100	大字横倉
	家内工業地区	0	0	0	0		
	計	4,570,398	54,551,467	36,925,823	11,936		
村落地区	集 団 地 区	0	0	0	0		
	村 落 地 区	11,147,044	118,216,678	43,600,138	10,605	26,200	大字犬塚
	計	11,147,044	118,216,678	43,600,138	10,605		
農業用施設の用に供する宅地		328,045	850,791	445,793	2,594	2,844	大字大川島
合 計		30,246,762	593,726,007	212,633,475	19,629		

## 27. 人口と宅地面積の推移

令和3年7月1日現在

年度	人口	世帯	宅地面積	市民1人当り面積	1世帯当り面積
H28	166,255	68,957	29,504,743	177	428
H29	167,188	67,765	29,747,519	178	439
H30	167,639	69,028	29,771,335	178	431
R1	167,648	69,950	29,957,200	179	428
R2	167,653	70,886	30,085,644	179	424
R3	167,684	71,786	30,308,931	180	422

1世帯当り面積の推移

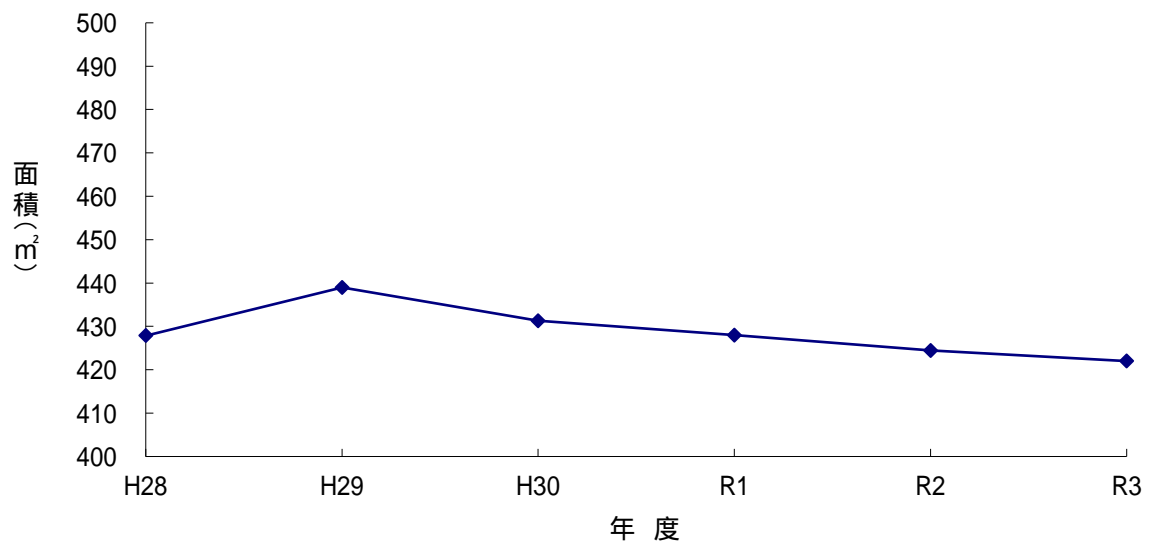

市民1人当り面積の推移

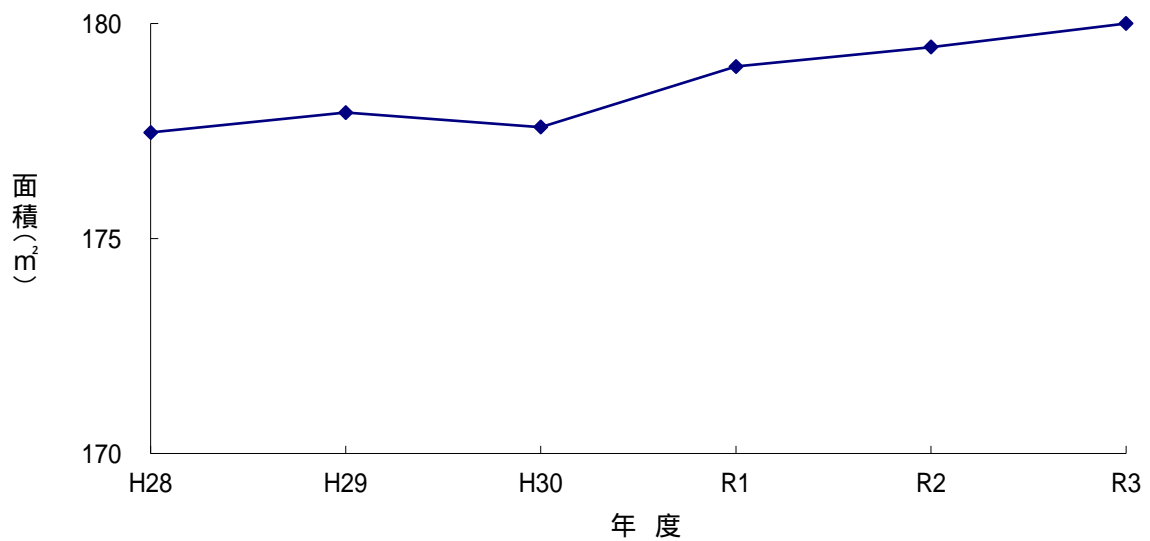



## 28. 家屋に関する概要

区 分		総 数	免 点 未 満	免 点 以 上
納 税 義 務 者 数		52,600	2,318	50,282
棟 数	木 造	59,264	3,029	56,235
	木造以外	21,043	689	20,354
	計	80,307	3,718	76,589
床 面 積 (㎡)	木 造	6,087,910	147,747	5,940,163
	木造以外	6,502,265	121,520	6,380,745
	計	12,590,175	269,267	12,320,908
決定価格 (千円)	木 造	152,951,781	452,164	152,499,617
	木造以外	239,389,134	4,406,939	234,982,195
	計	392,340,915	4,859,103	387,481,812
単位当り 価 格 (円)	木 造	25,124	3,060	25,673
	木造以外	36,816	36,265	36,827
	計	31,162	18,046	31,449

提 示 平 均 価 格		単 位 当 たり 価 格 提 示 平 均 価 格		非 課 税 価 格	
木 造 (円)	木 造 以 外 (円)	木 造 (%)	木 造 以 外 (%)	棟 数	床 面 積 (㎡)
25,124	36,816	100	100	284	235,128

## 29. 家屋にかかる課税標準額に関する調

区 分			法定免点以上のもの (千円)
決定価格(A)			387,481,812
課 税 標 準 の 特 例 に よ り 減 額 に な る 額	法第349条の3		170,519
	法附則第15条		
	法附則第15条の2		
	法附則第15条の3	第1項(3島等に係る承継特例)	42,333
	平成19年附則第8条	第1項(特定信用協同組合等)	
		第2項(特定信用共同組合等以外)	
計(B)			212,852
課税標準額(A) - (B)			387,268,960

### 30 . 法附則第15条の6等の規定による軽減税額等に関する調

区 分	総 数		
	個 数	床 面 積 (㎡)	軽 減 税 額 (千円)
法附則第15条の6第1項(1/2減額)	2,600	237,117	120,151
法附則第15条の6第2項(1/2減額)	526	30,411	21,351
法附則第15条の7第1項(1/2減額)	1,185	131,514	70,462
法附則第15条の7第2項(1/2減額)			
法附則第15条の8第1項	2/3減額されるもの		
	1/4減額されるもの		
法附則第15条の8第2項(2/3減額)	136	4,916	3,135
法附則第15条の8第3項	1/3減額されるもの		
	2/3減額されるもの		
法附則第15条の9第1項(1/2減額)			
法附則第15条の9第4項(1/3減額)	3	300	29
法附則第15条の9第9項(1/3減額)	1	83	26
法附則第15条の9第10項(1/3減額)			
平成27年附則第17条第12項(2/3減額)			
平成28年附則第18条第11項(1/3減額)			
合 計	4,451	404,341	215,154

区 分	令和3年度に新たに軽減の対象になったもの		
	個 数	床 面 積 (㎡)	軽 減 税 額 (千円)
法附則第15条の6第1項(1/2減額)	897	82,506	44,717
法附則第15条の6第2項(1/2減額)	222	13,073	11,081
法附則第15条の7第1項(1/2減額)	280	31,177	18,777
法附則第15条の7第2項(1/2減額)			
法附則第15条の8第1項	2/3減額されるもの		
	1/4減額されるもの		
法附則第15条の8第2項(2/3減額)	45	1,828	1,539
法附則第15条の8第3項	1/3減額されるもの		
	2/3減額されるもの		
法附則第15条の9第1項(1/2減額)			
法附則第15条の9第4項(1/3減額)	3	300	29
法附則第15条の9第5項(1/3減額)	1	83	26
法附則第15条の9第9項(1/3減額)			
法附則第15条の9第10項(1/3減額)			
平成27年附則第17条第12項(2/3減額)			
平成28年附則第18条第11項(1/3減額)			
合 計	1,448	128,967	76,169

区 分	令和3年度で軽減期間の終了するもの		
	個 数	床 面 積 (㎡)	軽 減 税 額 (千円)
法附則第15条の6第1項(1/2減額)	844	76,395	36,180
法附則第15条の6第2項(1/2減額)	51	2,618	1,376
法附則第15条の7第1項(1/2減額)	213	23,648	11,309
法附則第15条の7第2項(1/2減額)			
法附則第15条の8第1項	2/3減額されるもの		
	1/4減額されるもの		
法附則第15条の8第2項(2/3減額)	43	1,434	540
法附則第15条の8第3項	1/3減額されるもの		
	2/3減額されるもの		
法附則第15条の9第1項(1/2減額)			
法附則第15条の9第4項(1/3減額)	3	300	29
法附則第15条の9第5項(1/3減額)	1	83	26
法附則第15条の9第9項(1/3減額)			
法附則第15条の9第10項(1/3減額)			
平成27年附則第17条第12項(2/3減額)			
平成28年附則第18条第11項(1/3減額)			
合 計	1,155	104,478	49,460

### 3 1 . 令和3年度木造家屋に関する調

区分 家屋の種類	棟 数		床 面 積		決 定 価 格 免 点 以 上 (千円)	単 位 当 り 価 格 免 点 以 上 (円)
	免 点 未 満	免 点 以 上	免 点 未 満 ( m <sup>2</sup> )	免 点 以 上 ( m <sup>2</sup> )		
専用住宅	831	41,028	58,636	4,807,764	135,756,859	28,237
共同住宅 ・寄宿舎	6	917	1,702	250,062	7,665,658	30,655
併用住宅	53	1,295	4,468	187,000	3,255,229	17,408
旅館・料亭 ・ホテル	5	84	562	4,390	67,739	15,430
事務所・ 銀行・店舗	54	1,057	4,903	114,081	3,011,333	26,396
劇場・病院	2	58	1,454	10,136	279,756	27,600
工場・倉庫	68	460	3,739	52,891	413,542	7,819
土 蔵	117	482	6,604	24,177	18,855	780
附属家	1,893	10,854	65,679	489,662	2,030,646	4,147
合 計	3,029	56,235	147,747	5,940,163	152,499,617	25,673

### 3 2 . 令和3年度木造以外の家屋に関する調

種類	区 分	棟 数		床 面 積 (㎡)		決 定 価 格 免 点 以 上 (千円)	単 位 当 り 価 格 免 点 以 上 (円)
		免点未満	免点以上	免点未満	免点以上		
(1) 事 務 所 ・ 店 舗 ・ 百 貨 店 ・ 銀 行	鉄 骨 鉄 筋 コンクリート造	1	15	559	81,849	5,389,394	65,846
	鉄筋コンクリート造	1	107	1,164	147,907	8,630,189	58,349
	鉄 骨 造	41	1,324	17,063	899,515	47,670,808	52,996
	軽 量 鉄 骨 造	26	467	2,322	58,187	2,000,543	34,381
	れんが造・ コンクリートブロック造	2	11	92	804	8,596	10,692
	そ の 他	0	0	0	61	365	5,984
	計	71	1,924	21,200	1,188,323	63,699,895	53,605
(2) 住 宅 ・ ア パ ー ト	鉄 骨 鉄 筋 コンクリート造	0	24	98	83,356	5,676,227	68,096
	鉄筋コンクリート造	10	506	12,286	408,781	25,694,649	62,857
	鉄 骨 造	18	1,224	7,863	364,242	14,933,555	40,999
	軽 量 鉄 骨 造	12	8,138	1,663	1,277,865	54,234,636	42,442
	れんが造・ コンクリートブロック造	0	31	0	4,448	51,650	11,612
	そ の 他	1	4	96	1,002	16,629	16,596
	計	41	9,927	22,006	2,139,694	100,607,346	47,020
(3) 病 院 ・ ホ テ ル	鉄 骨 鉄 筋 コンクリート造	1	2	7,459	4,983	469,359	94,192
	鉄筋コンクリート造	2	41	4,197	66,887	5,153,685	77,051
	鉄 骨 造	3	83	3,363	69,976	4,951,663	70,762
	軽 量 鉄 骨 造	0	13	0	3,011	160,296	53,237
	れんが造・ コンクリートブロック造	0	0	0	0	0	0
	そ の 他	0	0	0	0	0	0
	計	6	139	15,019	144,857	10,735,003	74,108

3 2 . 令和3年度木造以外の家屋に関する調（つづき）

種類	区 分	棟 数		床 面 積 (㎡)		決 定 価 格 免 点 以 上 (千円)	単 位 当 り 価 格 免 点 以 上 (円)
		免点未満	免点以上	免点未満	免点以上		
(4) 工 場 ・ 倉 庫 ・ 市 場	鉄 骨 鉄 筋 コンクリート造	0	1	0	6,150	94,486	15,364
	鉄筋コンクリート造	0	43	0	157,449	3,000,759	19,059
	鉄 骨 造	66	1,833	39,408	2,086,454	44,294,746	21,230
	軽 量 鉄 骨 造	37	728	3,086	105,602	865,562	8,196
	れ ん が 造 ・ コンクリートブロック造	2	118	39	3,658	42,910	11,730
	そ の 他	12	112	455	6,428	42,150	6,557
	計	117	2,835	42,988	2,365,741	48,340,613	20,434
(5) そ の 他	鉄 骨 鉄 筋 コンクリート造	0	10	1,870	42,354	2,158,682	50,968
	鉄筋コンクリート造	1	138	31	49,261	2,108,949	42,812
	鉄 骨 造	21	1,249	3,353	255,526	6,185,388	24,206
	軽 量 鉄 骨 造	363	3,332	13,991	178,233	985,481	5,529
	れ ん が 造 ・ コンクリートブロック造	61	708	790	12,226	118,600	9,701
	そ の 他	8	92	272	4,530	42,238	9,324
	計	454	5,529	20,307	542,130	11,599,338	21,396
合 計	鉄 骨 鉄 筋 コンクリート造	2	52	9,986	218,692	13,788,148	63,048
	鉄筋コンクリート造	14	835	17,678	830,285	44,588,231	53,702
	鉄 骨 造	149	5,713	71,050	3,675,713	118,036,160	32,112
	軽 量 鉄 骨 造	438	12,678	21,062	1,622,898	58,246,518	35,890
	れ ん が 造 ・ コンクリートブロック造	65	868	921	21,136	221,756	10,492
	そ の 他	21	208	823	12,021	101,382	8,434
	計	689	20,354	121,520	6,380,745	234,982,195	36,827

### 3 3 . 償却資産にかかる固定資産税の推移

区 分		納税義務者数 (人)	課税標準額 (千円)	税 額 (円)	納税義務者1人 当りの税額 (円)
平成21年度	個人	199	212,383	2,973,360	14,942
	法人	3,350	272,164,831	3,810,307,630	1,137,405
平成22年度	個人	188	220,816	3,091,420	16,444
	法人	3,191	256,182,998	3,586,561,970	1,123,962
平成23年度	個人	186	228,684	3,201,570	17,213
	法人	3,154	238,253,483	3,335,548,760	1,057,561
平成24年度	個人	178	255,098	3,571,370	20,064
	法人	3,171	224,577,923	3,144,090,920	991,514
平成25年度	個人	173	269,294	3,770,110	21,793
	法人	3,181	228,767,065	3,202,738,910	1,006,834
平成26年度	個人	165	333,938	4,675,130	28,334
	法人	3,200	218,728,134	3,062,193,870	956,936
平成27年度	個人	175	453,088	6,343,230	36,247
	法人	3,213	238,179,461	3,334,512,450	1,037,819
平成28年度	個人	186	614,526	8,603,364	46,255
	法人	3,236	238,376,537	3,337,271,518	1,031,295
平成29年度	個人	193	880,580	12,328,120	63,876
	法人	3,256	239,920,974	3,358,893,636	1,031,601
平成30年度	個人	198	938,451	13,138,314	66,355
	法人	3,309	239,878,080	3,358,293,120	1,014,896
令和元年度	個人	204	987,421	13,823,894	67,764
	法人	3,388	234,414,078	3,281,797,092	968,653
令和2年度	個人	257	1,580,068	22,120,952	86,073
	法人	3,447	229,789,416	3,217,051,824	933,290
令和3年度	個人	271	1,505,983	21,083,762	77,799
	法人	3,639	230,343,533	3,224,809,462	886,180

34. 償却資産の価格等に関する調

種 類	決 定 価 格 (千円)	課 税 標 準 額 (千円)	課 税 標 準 額 の 内 訳		
			課税標準の特例規定の適用を受けるもの (イ) (千円)	(イ)以外のもの (ロ) (千円)	
市町村長が価格等を決定したものの	構 築 物	31,799,488	31,326,638	432,530	30,894,108
	機 械 及 び 装 置	87,705,082	86,254,055	886,599	85,367,456
	船 舶	13	13		13
	航 空 機		0		
	車 両 及 び 運 搬 具	1,199,112	1,198,658	454	1,198,204
	工 具 器 具 及 び 備 品	26,800,860	26,670,173	121,352	26,548,821
	調 整 額				
	小 計 (ハ)	147,504,555	145,449,537	1,440,935	144,008,602
条法第 第三百八十九 条関係	総務大臣が価格等を決定し、配分したものの	90,887,444	86,399,979		
	道府県知事が価格等を決定し、配分したものの				
	小 計 (ニ)	90,887,444	86,399,979		
法第743条第1項の規定により道府県知事が価格等を決定したものの (ホ)					
合 計 (ハ)+(ニ)+(ホ)		238,391,999	231,849,516		
内 訳	市 町 村 分 の 額		231,849,516		
	道 府 県 分 の 額				

### 35 . 都市計画税に関する調

#### (1) 都市計画区域及び課税区域に関する調

区 分	市町村の面積 (千㎡)	市街化区域 A (千㎡)	市街化調整 区域 B (千㎡)	そ の 他 C (千㎡)	計 (A + B + C) (千㎡)	都市計画事 業の認可の 有 無
課税区域の面積		25,376			25,376	
都市計画区域 の 面 積	171,750	32,980	138,770		171,750	有

#### (2) 納税義務者数に関する調

区 分	総 数 A (人)	法定免税点未満のもの B (人)	法定免税点以上のもの A - B (人)
土 地	38,129	558	37,571
家 屋	36,929	693	36,236
実 数	45,626	864	44,762

#### (3) 地積及び床面積等に関する調

区 分		市街化区域	市街化調整区域	そ の 他	計
土地の 地積 (千㎡)	宅地等	宅地	18,320		18,320
		その他	4,501		4,501
		小計	22,821		22,821
	農地	2,527		2,527	
	計	25,348		25,348	
家屋の 床面積 (㎡)	木造家屋	3,734,000		3,734,000	
	木造以外の家屋	5,256,548		5,256,548	
	計	8,990,548		8,990,548	
土地の 筆数 (筆)	宅地等	宅地	57,095		57,095
		その他	10,220		10,220
		小計	67,315		67,315
	農地	4,467		4,467	
	計	71,782		71,782	
家屋の 棟数 (棟)	木造家屋	33,693		33,693	
	木造以外の家屋	14,430		14,430	
	計	48,123		48,123	



### 36. 都市計画税の推移

年度	納税義務者数 (人)	課 税 標 準 額			税 額 (千円)
		土 地 (千円)	家 屋 (千円)	計 (千円)	
H28	43,261	286,824,306	299,976,384	586,800,690	1,756,214
H29	43,560	288,665,176	307,799,283	596,464,459	1,781,194
H30	43,875	290,157,682	300,960,661	591,118,343	1,769,543
R1	45,022	291,507,925	308,872,795	600,380,720	1,797,242
R2	44,392	292,867,670	316,735,440	609,603,110	1,818,725
R3	44,733	290,889,396	304,726,556	595,615,952	1,777,258

### 37. 国有資産等所在市町村交付金の推移

区 分	年 度	H28	H29	H30	R 1	R2	R3
		交 付 金 額 (千円)	16,518	17,421	16,943	18,279	18,797

### 38. 固定資産評価審査委員会

区 分	年 度	平成29年度	平成30年度	令和元年度	令和2年度	令和3年度
		縦覧・閲覧者数	124	143	124	178
審査申し出 件数	土 地	0	5	0	1	0
	家 屋	1	1	0	0	0
	償却資産	0	0	0	0	0

### 39. 資産税関係諸証明書等の交付件数調

区 分	年 度	平成28年度	平成29年度	平成30年度	令和元年度	令和2年度
		固定資産評価証明	10,356	10,257	10,360	9,424
固定資産証明						
土地所有証明						
その他の証明、閲覧						
計	10,356	10,257	10,360	9,424	9,744	

# 諸 税

40. 軽自動車税率表 .....	40
軽自動車税課税概要 .....	41
41. 令和2年度軽自動車等届出件数調 .....	43
42. 国民健康保険税調定額の推移 .....	44
43. 国民健康保険税率 .....	45
44. 令和3年度国民健康保険税課税状況（当初賦課）全体分 .....	46
45. 令和3年度国民健康保険税課税状況（当初賦課）医療分 .....	47
46. 令和3年度国民健康保険税課税状況（当初賦課）介護分 .....	48
47. 令和3年度国民健康保険税課税状況（当初賦課）後期支援分 .....	49
48. 介護保険料 .....	50
49. 後期高齢者医療保険料 .....	52
50. 入湯税 .....	53
51. たばこ税 .....	53

## 40 . 軽自動車税率表

原付バイク(125cc以下)・二輪車(125cc超)・小型特殊自動車等

軽自動車等の区分		令和3年度
原付バイク	50cc以下	2,000円
	50cc～90cc以下	2,000円
	125cc以下	2,400円
	ミニカー	3,700円
軽二輪	250cc以下	3,600円
二輪の小型自動車	250cc超	6,000円
小型特殊自動車	農耕作業用	2,400円
	特殊作業用	5,900円
被けん引車	二輪	3,600円

軽自動車(四輪以上及び三輪)

車種区分			令和3年度		
			旧標準税額	標準税額	重課税額
四輪以上	乗用	営業用	5,500円	6,900円	8,200円
		自家用	7,200円	10,800円	12,900円
	貨物	営業用	3,000円	3,800円	4,500円
		自家用	4,000円	5,000円	6,000円
三輪			3,100円	3,900円	4,600円

軽自動車(三輪及び四輪以上)は、新車新規登録年月によって上記税額のいずれかが適用。

旧標準税額...H 27.3.31以前に新規登録された車両で初めて車両番号の指定を受けた月から13年目までの車両

標準税額...H 27.4.1以降に新規登録された車両で初めて車両番号の指定を受けた月から13年目までの車両

重課税額...新規登録から13年を経過した車両(R3年度対象は新規登録初度検査年月がH20.3月までの車両)

軽自動車(四輪以上及び三輪)のグリーン化特例(軽課税額)について[R3年度のみ]

新規登録された年度ごとに、排出ガスや燃費性能の優れた環境負荷の小さな車両に対して適用される。

R3年度はR2.4.1～R3.3.31に新規登録された車両に対して適用される。

区分			標準税額	軽課税額適用後(標準税額からの概ねの軽減率)		
軽減率				75%軽減	50%軽減	25%軽減
軽課税率の対象 (50%軽減、25%軽減該当車は ガソリン車、ハイブリット車)				電気自動車・ 天然ガス自動車	乗用:R2年度燃費 基準+30%達成 貨物:H27年度燃費 基準+35%達成	乗用:R2年度燃費 基準+10%達成 貨物:H27年度燃費 基準+15%達成
四輪以上	乗用	営業用	6,900円	1,800円	3,500円	5,200円
		自家用	10,800円	2,700円	5,400円	8,100円
	貨物	営業用	3,800円	1,000円	1,900円	2,900円
		自家用	5,000円	1,300円	2,500円	3,800円
三輪			3,900円	1,000円	2,000円	3,000円

天然ガス自動車は、H21年排出ガス規制に適合し、かつH21年排出ガス基準値より10%以上窒素酸化物の排出量が少ない車両に限ります。

ガソリン車、ハイブリット車はH17排出ガス基準規制に適合し、かつH17排出ガス基準値より75%以上窒素酸化物等の排出量が少ない車両に限る。

40. 軽自動車税課税概要（令和2年度）

種 別	年度		令和2年度					
	区分		賦課期日 対象台数	非課税 対象台数	差引課税 対象台数	税率	税 額	
原動機付自転車	50cc 以下		4,219	21	4,198	2,000	8,396,000	
	90cc 以下		392	2	390	2,000	780,000	
	125cc 以下		950	24	926	2,400	2,222,400	
	三 二 力 一		84	0	84	3,700	310,800	
	小 計		5,645	47	5,598		11,709,200	
軽自動車	二輪車（軽二輪・被けん引車）		1,799	4	1,795	3,600	6,462,000	
	三 輪 車		0	0	0		0	
	四輪車（旧税率）	乗用	営 業 用	2	0	2	5,500	11,000
			自 家 用	15,231	16	15,215	7,200	109,548,000
		貨物	営 業 用	153	0	153	3,000	459,000
			自 家 用	3,207	16	3,191	4,000	12,764,000
		小 計		18,593	32	18,561		122,782,000
	四輪車（標準税率）	乗用	営 業 用	0	0	0	6,900	0
			自 家 用	8,512	11	8,501	10,800	91,810,800
		貨物	営 業 用	94	0	94	3,800	357,200
			自 家 用	2,245	19	2,226	5,000	11,130,000
		小 計		10,851	30	10,821		103,298,000
	四輪車（重課）	乗用	営 業 用	0	0	0	8,200	0
			自 家 用	7,447	20	7,427	12,900	95,808,300
		貨物	営 業 用	99	0	99	4,500	445,500
			自 家 用	4,000	25	3,975	6,000	23,850,000
		小 計		11,546	45	11,501		120,103,800
	四輪車（75%軽課）	乗用	営 業 用	0	0	0	1,800	0
			自 家 用	0	0	0	2,700	0
貨物		営 業 用	0	0	0	1,000	0	
		自 家 用	1	0	1	1,300	1,300	
小 計		1	0	1		1,300		
四輪車（50%軽課）	乗用	営 業 用	0	0	0	3,500	0	
		自 家 用	325	4	321	5,400	1,733,400	
	貨物	営 業 用	0	0	0	1,900	0	
		自 家 用	0	0	0	2,500	0	
	小 計		325	4	321		1,733,400	
四輪車（25%軽課）	乗用	営 業 用	0	0	0	5,200	0	
		自 家 用	1,212	0	1,212	8,100	9,817,200	
	貨物	営 業 用	8	0	8	2,900	23,200	
		自 家 用	82	0	82	3,800	311,600	
	小 計		1,302	0	1,302		10,152,000	
四 輪 車 小 計		42,618	111	42,507		358,070,500		
農 耕 作 業 用 自 動 車		3,711	3	3,708	2,400	8,899,200		
特 殊 作 業 用 自 動 車		398	0	398	5,900	2,348,200		
二 輪 小 型 自 動 車		2,681	0	2,681	6,000	16,086,000		
合 計		56,852	165	56,687		403,575,100		

### 40. 軽自動車税課税概要（令和3年度）

種別	年度		令和3年度					
	区分		賦課期日 対象台数	非課税 対象台数	差引課税 対象台数	税率	税額	
原動機付自転車	50cc以下		4,036	21	4,015	2,000	8,030,000	
	90cc以下		419	2	417	2,000	834,000	
	125cc以下		1,003	24	979	2,400	2,349,600	
	三二力一		85	0	85	3,700	314,500	
	小計		5,543	47	5,496		11,528,100	
軽自動車	二輪車（軽二輪・被けん引車）		1,869	4	1,865	3,600	6,714,000	
	三輪車		0	0	0		0	
	四輪車 （旧税率）	乗用	営業用	1	0	1	5,500	5,500
			自家用	13,854	15	13,839	7,200	99,640,800
		貨物	営業用	128	0	128	3,000	384,000
			自家用	2,756	15	2,741	4,000	10,964,000
	小計		16,739	30	16,709		110,994,300	
	四輪車 （標準税率）	乗用	営業用	0	0	0	6,900	0
			自家用	11,033	17	11,016	10,800	118,972,800
		貨物	営業用	126	0	126	3,800	478,800
			自家用	2,761	19	2,742	5,000	13,710,000
	小計		13,920	36	13,884		133,161,600	
	四輪車 （重課）	乗用	営業用	1	0	1	8,200	8,200
自家用			8,116	17	8,099	12,900	104,477,100	
貨物		営業用	96	0	96	4,500	432,000	
		自家用	4,059	26	4,033	6,000	24,198,000	
小計		12,272	43	12,229		129,115,300		
四輪車 （75%軽課）	乗用	営業用	0	0	0	1,800	0	
		自家用	0	0	0	2,700	0	
	貨物	営業用	0	0	0	1,000	0	
		自家用	0	0	0	1,300	0	
小計		0	0	0		0		
四輪車 （50%軽課）	乗用	営業用	0	0	0	3,500	0	
		自家用	144	0	144	5,400	777,600	
	貨物	営業用	0	0	0	1,900	0	
		自家用	0	0	0	2,500	0	
小計		144	0	144		777,600		
四輪車 （25%軽課）	乗用	営業用	0	0	0	5,200	0	
		自家用	1,261	1	1,260	8,100	10,206,000	
	貨物	営業用	4	0	4	2,900	11,600	
		自家用	67	0	67	3,800	254,600	
小計		1,332	1	1,331		10,472,200		
四輪車小計		44,407	110	44,297		384,521,000		
農耕作業用自動車		3,639	3	3,636	2,400	8,726,400		
特殊作業用自動車		393	1	392	5,900	2,312,800		
二輪小型自動車		2,795	0	2,795	6,000	16,770,000		
合計		58,646	165	58,481		430,572,300		

## 4 1 . 令和 2 年度軽自動車等届出件数調

### 取 得

種別		4月	5月	6月	7月	8月	9月	10月	11月	12月	1月	2月	3月	車種ごとの合計
市ナンバー	原付 50cc以下	70	55	60	43	43	39	48	52	43	31	40	63	587
	原付 90cc以下	15	5	3	7	5	4	8	4	3	3	3	8	68
	原付 125cc以下	25	9	30	24	16	13	17	12	16	9	21	21	213
	ミニカー 50cc以下	3	4	0	3	1	1	0	0	0	0	0	0	12
	農耕作業用 自動車	12	21	15	22	2	13	6	15	18	9	18	26	177
	特殊作業用 自動車	6	8	1	5	4	2	1	2	1	2	4	1	37
市ナンバーの合計		131	102	109	104	71	72	80	85	81	54	86	119	1,094

### 廃 車

種別		4月	5月	6月	7月	8月	9月	10月	11月	12月	1月	2月	3月	車種ごとの合計
市ナンバー	原付 50cc以下	44	72	54	38	44	49	60	50	57	48	72	159	747
	原付 90cc以下	3	3	4	3	4	3	5	2	1	2	5	7	42
	原付 125cc以下	8	8	12	10	8	6	9	12	7	6	14	38	138
	ミニカー 50cc以下	1	1	0	0	0	2	1	1	0	1	2	5	14
	農耕作業用 自動車	7	40	16	18	9	10	8	15	25	9	27	55	239
	特殊作業用 自動車	2	9	13	6	1	2	0	1	1	2	3	1	41
市ナンバーの合計		65	133	99	75	66	72	83	81	91	68	123	265	1,221

## 4 2 . 国民健康保険税調定額の推移

(単位:世帯、円、%)

年度	区分	調定額		最終調定 対前年度比	年間平均 世帯数	一世帯当り 算定額
		当 初	最 終			
平成 20年度	全 体 分	5,375,595,100	5,445,089,300	87.0	27,853	195,493
	医 療 分	3,884,589,482	3,938,403,176	68.4	-	-
	支 援 金 分	1,001,023,718	1,002,294,679	-	-	-
	介 護 分	489,981,900	504,391,445	100.7	-	-
平成 21年度	全 体 分	5,478,406,900	5,507,467,900	101.1	30,044	183,313
	医 療 分	3,964,194,418	3,981,765,851	101.1	-	-
	支 援 金 分	1,020,191,700	1,022,634,983	102.0	-	-
	介 護 分	494,020,782	503,067,066	99.7	-	-
平成 22年度	全 体 分	5,106,283,100	5,078,099,924	92.2	28,332	179,235
	医 療 分	3,689,914,400	3,664,047,793	92.0	-	-
	支 援 金 分	946,213,800	940,739,180	92.0	-	-
	介 護 分	470,154,900	473,312,951	94.1	-	-
平成 23年度	全 体 分	5,024,103,000	4,985,748,600	98.2	31,859	156,494
	医 療 分	3,628,469,515	3,595,663,475	98.1	-	-
	支 援 金 分	935,584,885	928,326,088	98.7	-	-
	介 護 分	460,048,600	461,761,137	97.6	-	-
平成 24年度	全 体 分	4,902,131,100	4,886,973,840	99.7	33,702	145,005
	医 療 分	3,545,618,688	3,529,892,067	99.6	-	-
	支 援 金 分	916,277,166	911,623,740	99.5	-	-
	介 護 分	440,235,246	445,458,033	101.2	-	-
平成 25年度	全 体 分	5,341,594,600	5,300,748,900	98.6	35,373	149,853
	医 療 分	3,774,221,944	3,741,328,457	98.4	-	-
	支 援 金 分	1,123,247,457	1,113,313,999	98.6	-	-
	介 護 分	444,125,199	446,106,444	99.6	-	-
平成 26年度	全 体 分	5,186,027,700	5,108,919,600	96.4	25,754	198,374
	医 療 分	3,671,128,757	3,613,054,391	96.6	-	-
	支 援 金 分	1,092,936,843	1,076,051,813	96.7	-	-
	介 護 分	421,962,100	419,813,396	94.1	-	-
平成 27年度	全 体 分	4,879,398,700	4,825,616,800	94.5	25,304	190,706
	医 療 分	3,461,840,128	3,421,016,835	94.7	-	-
	支 援 金 分	1,029,469,073	1,017,966,371	94.6	-	-
	介 護 分	388,089,499	386,633,594	92.1	-	-
平成 28年度	全 体 分	4,774,744,300	4,652,932,300	96.4	24,641	188,829
	医 療 分	3,395,011,476	3,308,400,546	96.7	-	-
	支 援 金 分	1,010,083,624	984,786,344	96.7	-	-
	介 護 分	369,649,200	359,745,410	93.0	-	-
平成 29年度	全 体 分	4,459,458,700	4,432,381,000	95.3	23,831	185,992
	医 療 分	3,187,078,700	3,164,576,838	95.7	-	-
	支 援 金 分	945,633,200	939,944,046	95.4	-	-
	介 護 分	326,746,800	327,860,116	91.1	-	-
平成 30年度	全 体 分	3,820,272,000	3,798,957,200	85.7	23,247	163,417
	医 療 分	2,637,119,286	2,620,571,138	82.8	-	-
	支 援 金 分	877,158,814	872,128,914	92.8	-	-
	介 護 分	305,993,900	306,257,148	93.4	-	-
令和 元年度	全 体 分	3,649,135,400	3,630,419,500	95.6	22,674	160,114
	医 療 分	2,524,454,300	2,508,137,817	95.7	-	-
	支 援 金 分	840,330,000	835,992,842	95.9	-	-
	介 護 分	284,351,100	286,288,841	93.5	-	-
令和 2年度	全 体 分	3,577,162,500	3,557,489,000	98.0	22,594	157,453
	医 療 分	2,473,134,500	2,456,833,857	98.0	-	-
	支 援 金 分	822,785,000	818,942,318	98.0	-	-
	介 護 分	281,243,000	281,712,825	98.4	-	-
令和 3年度	全 体 分	3,485,653,400	-	-	-	-
	医 療 分	2,416,448,782	-	-	-	-
	支 援 金 分	804,709,316	-	-	-	-
	介 護 分	264,495,302	-	-	-	-

### 4 3 . 国民健康保険税率

年 度	区 分	所得割額	資産割額	均等割額	平等割額	限度額	条例23条1項1号の減額		条例23条1項2号の減額		条例23条1項3号の減額	
		%	%	円	円		万円	均等割額 円	平等割額 円	均等割額 円	平等割額 円	均等割額 円
平成12～14年度	医療分	8.5	30	21,000	23,000	53	12,600	13,800	8,400	9,200		
	介護分	0.85	2.5	3,000	4,000	7	1,800	2,400	1,200	1,600		
平成15～17年度	医療分	8.5	30	21,000	23,000	53	12,600	13,800	8,400	9,200		
	介護分	0.85	2.5	3,000	4,000	8	1,800	2,400	1,200	1,600		
平成18～19年度	医療分	9.0	30	29,000	30,000	53	17,400	18,000	11,600	12,000		
	介護分	2.0	2.5	8,000	6,500	8	4,800	3,900	3,200	2,600		
平成20～21年度	医療分	7.0	25.0	23,000	25,000 特定 12,500	47	13,800	15,000 特定 7,500	9,200	10,000 特定 5,000		
	支援金分	2.0	5.0	6,000	5,000 特定 2,500	12	3,600	3,000 特定 1,500	2,400	2,000 特定 1,000		
	介護分	2.0	2.5	8,000	6,500	9	4,800	3,900	3,200	2,600		
平成22年度	医療分	7.0	25.0	23,000	25,000 特定 12,500	47	13,800	15,000 特定 7,500	9,200	10,000 特定 5,000		
	支援金分	2.0	5.0	6,000	5,000 特定 2,500	12	3,600	3,000 特定 1,500	2,400	2,000 特定 1,000		
	介護分	2.0	2.5	8,000	6,500	10	4,800	3,900	3,200	2,600		
平成23～24年度	医療分	7.0	25.0	23,000	25,000 特定 12,500	50	16,100	17,500 特定 8,750	11,500	12,500 特定 6,250	4,600	5,000 特定 2,500
	支援金分	2.0	5.0	6,000	5,000 特定 2,500	13	4,200	3,500 特定 1,750	3,000	2,500 特定 1,250	1,200	1,000 特定 500
	介護分	2.0	2.5	8,000	6,500	10	5,600	4,550	4,000	3,250	1,600	1,300
平成25～29年度	医療分	7.5	25.0	27,000	25,000 特定 12,500 特定継続 18,750	51	18,900	17,500 特定 8,750 特定継続 13,125	13,500	12,500 特定 6,250 特定継続 9,375	5,400	5,000 特定 2,500 特定継続 3,750
	支援金分	2.5	5.0	8,500	6,000 特定 3,000 特定継続 4,500	14	5,950	4,200 特定 2,100 特定継続 3,150	4,250	3,000 特定 1,500 特定継続 2,250	1,700	1,200 特定 600 特定継続 900
	介護分	2.0	2.5	8,000	6,500	12	5,600	4,550	4,000	3,250	1,600	1,300
平成30～令和2年度	医療分	6.9		27,000	22,000 特定 11,000 特定継続 16,500	52	18,900	15,400 特定 7,700 特定継続 11,550	13,500	11,000 特定 5,500 特定継続 8,250	5,400	4,400 特定 2,200 特定継続 3,300
	支援金分	2.5		8,500	6,000 特定 3,000 特定継続 4,500	17	5,950	4,200 特定 2,100 特定継続 3,150	4,250	3,000 特定 1,500 特定継続 2,250	1,700	1,200 特定 600 特定継続 900
	介護分	2.0		8,000	6,500	16	5,600	4,550	4,000	3,250	1,600	1,300
令和3年度～	医療分	6.9		27,000	22,000 特定 11,000 特定継続 16,500	58	18,900	15,400 特定 7,700 特定継続 11,550	13,500	11,000 特定 5,500 特定継続 8,250	5,400	4,400 特定 2,200 特定継続 3,300
	支援金分	2.5		8,500	6,000 特定 3,000 特定継続 4,500	19	5,950	4,200 特定 2,100 特定継続 3,150	4,250	3,000 特定 1,500 特定継続 2,250	1,700	1,200 特定 600 特定継続 900
	介護分	2.0		8,000	6,500	16	5,600	4,550	4,000	3,250	1,600	1,300



4 4 . 令和3年度国民健康保険税課税状況（当初賦課） 全体分 （単位：世帯、人、円）

	全 被 保		一 般		退 職			
世帯数	23,282		23,282	(内混合0)	0			
被保数	36,519		36,519		0			
課税総所得	22,945,628,175		22,945,628,175		0			
資産税額								
所得割	2,334,319,306	13,667 世帯	2,334,319,306	13,667 世帯	0	0 世帯		
資産割								
均等割	1,388,160,500		1,388,160,500		0			
平等割	690,126,000		690,126,000		0			
算出額計	4,412,605,806		4,412,605,806		0			
限度超過	255,378,172	430 世帯	255,378,172	430 世帯	0	0 世帯		
条例 23 条の 減額	均等割	7割	211,603,000	7,932 人	211,603,000	7,932 人	0	0 人
		5割	109,057,000	5,820 人	109,057,000	5,820 人	0	0 人
		2割	36,151,000	4,842 人	36,151,000	4,842 人	0	0 人
		計	356,811,000	18,594 人	356,811,000	18,594 人	0	0 人
	平等割	7割	126,540,400	6,053 世帯	126,540,400	6,053 世帯	0	0 世帯
		5割	46,172,250	3,270 世帯	46,172,250	3,270 世帯	0	0 世帯
		2割	15,052,000	2,690 世帯	15,052,000	2,690 世帯	0	0 世帯
		計	187,764,650	12,013 世帯	187,764,650	12,013 世帯	0	0 世帯
	7割小計	338,143,400		338,143,400		0		
	5割小計	155,229,250		155,229,250		0		
	2割小計	51,203,000		51,203,000		0		
	計	544,575,650		544,575,650		0		
	月割減額	148,988,778		148,988,778		0		
減 免	2,370,765		2,370,765		0			
端数処理	2,014,941		2,014,941		0			
減額等小計	953,328,306		953,328,306		0			
その他処理	0		0		0			
賦課額	3,459,277,500		3,459,277,500		0			

4 5 . 令和3年度国民健康保険税課税状況（当初賦課） 医療分 （単位：世帯、人、円）

	全 被 保		一 般		退 職			
世帯数	23,282		23,282	(内混合0)	0			
被保数	36,519		36,519		0			
課税総所得	22,945,628,175		22,945,628,175		0			
資産税額								
所得割	1,583,241,304	13,667 世帯	1,583,241,304	13,667 世帯	0	0 世帯		
資産割								
均等割	986,013,000		986,013,000		0			
平等割	492,437,000		492,437,000		0			
算出額計	3,061,691,304		3,061,691,304		0			
限度超過	171,898,936	362 世帯	171,898,936	362 世帯	0	0 世帯		
条例23条の減額	均等割	7割	149,914,800	7,932 人	149,914,800	7,932 人	0	0 人
		5割	78,570,000	5,820 人	78,570,000	5,820 人	0	0 人
		2割	26,146,800	4,842 人	26,146,800	4,842 人	0	0 人
		計	254,631,600	18,594 人	254,631,600	18,594 人	0	0 人
	平等割	7割	90,944,700	6,053 世帯	90,944,700	6,053 世帯	0	0 世帯
		5割	33,242,000	3,270 世帯	33,242,000	3,270 世帯	0	0 世帯
		2割	10,888,900	2,690 世帯	10,888,900	2,690 世帯	0	0 世帯
		計	135,075,600	12,013 世帯	135,075,600	12,013 世帯	0	0 世帯
	7割小計	240,859,500		240,859,500		0		
	5割小計	111,812,000		111,812,000		0		
	2割小計	37,035,700		37,035,700		0		
	計	389,707,200		389,707,200		0		
	月割減額	98,875,435		98,875,435		0		
減 免	1,798,793		1,798,793		0			
端数処理	709,640		709,640		0			
減額等小計	662,990,004		662,990,004		0			
その他処理	0		0		0			
賦課額	2,398,701,300		2,398,701,300		0			

4 6 . 令和3年度国民健康保険税課税状況（当初賦課） 介護分 （単位：世帯、人、円）

	全 被 保		一 般		退 職			
世帯数	9,752		9,752	(内混合0)	0			
被保数	11,467		11,467		0			
課税総所得	8,872,221,848		8,872,221,848		0			
資産税額								
所得割	177,442,913	4,860 世帯	177,442,913	4,860 世帯	0	0 世帯		
資産割		世帯		世帯		世帯		
均等割	91,736,000		91,736,000		0			
平等割	63,388,000		63,388,000		0			
算出額計	332,566,913		332,566,913		0			
限度超過	15,353,890	158 世帯	15,353,890	158 世帯	0	0 世帯		
条例 23 条の 減額	均等割	7割	14,492,800	2,588 人	14,492,800	2,588 人	0	0 人
		5割	5,752,000	1,438 人	5,752,000	1,438 人	0	0 人
		2割	1,772,800	1,108 人	1,772,800	1,108 人	0	0 人
		計	22,017,600	5,134 人	22,017,600	5,134 人	0	0 人
	平等割	7割	10,792,600	2,372 世帯	10,792,600	2,372 世帯	0	0 世帯
		5割	3,864,250	1,189 世帯	3,864,250	1,189 世帯	0	0 世帯
		2割	1,193,400	918 世帯	1,193,400	918 世帯	0	0 世帯
		計	15,850,250	4,479 世帯	15,850,250	4,479 世帯	0	0 世帯
	7割小計	25,285,400		25,285,400		0		
	5割小計	9,616,250		9,616,250		0		
	2割小計	2,966,200		2,966,200		0		
	計	37,867,850		37,867,850		0		
	月割減額	17,103,798		17,103,798		0		
	減 免	0		0		0		
端数処理	375,675		375,675		0			
減額等小計	70,701,213		70,701,213		0			
その他減額処理	0		0		0			
賦課額	261,865,700		261,865,700		0			

4 7 . 令和3年度国民健康保険税課税状況（当初賦課） 後期支援分 （単位：世帯、人、円）

		全 被 保		一 般		退 職		
世帯数		23,282		23,282	(内混合0)	0		
被保数		36,519		36,519		0		
課税総所得		22,945,628,175		22,945,628,175		0		
資産税額								
	所得割	573,635,089	13,667 世帯	573,635,089	13,667 世帯	0	0 世帯	
	資産割		世帯		世帯		世帯	
	均等割	310,411,500		310,411,500		0		
	平等割	134,301,000		134,301,000		0		
	算出額計	1,018,347,589		1,018,347,589		0		
条例23条の減額	限度超過	68,125,346	430 世帯	68,125,346	430 世帯	0	0 世帯	
	均等割	7割	47,195,400	7,932 人	47,195,400	7,932 人	0	0 人
		5割	24,735,000	5,820 人	24,735,000	5,820 人	0	0 人
		2割	8,231,400	4,842 人	8,231,400	4,842 人	0	0 人
		計	80,161,800	18,594 人	80,161,800	18,594 人	0	0 人
	平等割	7割	24,803,100	6,053 世帯	24,803,100	6,053 世帯	0	0 世帯
		5割	9,066,000	3,270 世帯	9,066,000	3,270 世帯	0	0 世帯
		2割	2,969,700	2,690 世帯	2,969,700	2,690 世帯	0	0 世帯
		計	36,838,800	12,013 世帯	36,838,800	12,013 世帯	0	0 世帯
	7割小計	71,998,500		71,998,500		0		
	5割小計	33,801,000		33,801,000		0		
	2割小計	11,201,100		11,201,100		0		
	計	117,000,600		117,000,600		0		
	月割減額	33,009,545		33,009,545		0		
	減 免	571,972		571,972		0		
端数処理	929,626		929,626		0			
減額等小計	219,637,089		219,637,089		0			
その他減額処理	0		0		0			
賦課額	798,710,500		798,710,500		0			

## 48. 介護保険料

### 所得段階別保険料

令和3～5年度				平成30～令和2年度		
所得段階	標準割合	保険料 円	対象者	所得段階	標準割合	保険料 円
第1段階	基準額×0.28	19,200	・生活保護受給者 ・世帯全員が市民税非課税で、本人が老齢福祉年金受給者 ・世帯全員が市民税非課税で、本人の課税年金収入額と合計所得金額の合計が80万円以下の方	第1段階	基準額×0.48 H30軽減後：基準額×0.43 R1軽減後：基準額×0.355 R2軽減後：基準額×0.28	34,900 H30軽減後：31,300 R1軽減後：25,800 R2軽減後：20,400
第2段階	基準額×0.4	27,500	・世帯全員が市民税非課税で、本人の課税年金収入額と合計所得金額の合計が80万円を超え120万円以下の方	第2段階	基準額×0.65 R1軽減後：基準額×0.525 R2軽減後：基準額×0.4	47,300 R1軽減後：38,200 R2軽減後：29,100
第3段階	基準額×0.7	48,100	・世帯全員が市民税非課税で、本人の課税年金収入額と合計所得金額の合計が120万円を超える方	第3段階	基準額×0.75 R1軽減後：基準額×0.725 R2軽減後：基準額×0.7	54,600 R1軽減後：52,800 R2軽減後：51,000
第4段階	基準額×0.85	58,400	・本人が市民税非課税（世帯に市民税課税者あり）で、本人の課税年金収入額と合計所得金額の合計が80万円以下の方	第4段階	基準額×0.85	61,900
第5段階	基準額×1.0	68,800	・本人が市民税非課税（世帯に市民税課税者あり）で、本人の課税年金収入額と合計所得金額の合計が80万円を超える方	第5段階	基準額×1.0	72,900
第6段階	基準額×1.2	82,500	・本人が市民税課税者で、合計所得金額が120万円未満の方	第6段階	基準額×1.2	87,400
第7段階	基準額×1.3	89,400	・本人が市民税課税者で、合計所得金額が120万円以上210万円未満の方	第7段階	基準額×1.3	94,700
第8段階	基準額×1.55	106,600	・本人が市民税課税者で、合計所得金額が210万円以上320万円未満の方	第8段階	基準額×1.55	112,900
第9段階	基準額×1.85	127,200	・本人が市民税課税者で、合計所得金額が320万円以上430万円未満の方	第9段階	基準額×1.85	134,800
第10段階	基準額×2.05	141,000	・本人が市民税課税者で、合計所得金額が430万円以上540万円未満の方	第10段階	基準額×2.05	149,400
第11段階	基準額×2.25	154,800	・本人が市民税課税者で、合計所得金額が540万円以上650万円未満の方	第11段階	基準額×2.25	164,000
第12段階	基準額×2.4	165,100	・本人が市民税課税者で、合計所得金額が650万円以上760万円未満の方	第12段階	基準額×2.4	174,900
第13段階	基準額×2.6	178,800	・本人が市民税課税者で、合計所得金額が760万円以上870万円未満の方	第13段階	基準額×2.65	193,100
第14段階	基準額×2.7	185,700	・本人が市民税課税者で、合計所得金額が870万円以上1,000万円未満の方	第14段階	基準額×2.8	204,100
第15段階	基準額×2.8	192,600	・本人が市民税課税者で、合計所得金額が1,000万円以上の方	第15段階	基準額×3.0	218,700
基準額：年額68,800円（月額5,741円）				基準額：年額72,900円（月額6,083円）		

\* 上記の所得段階別保険料の表における「合計所得金額」は、年金、給与、不動産、配当等の各収入金額から必要経費に相当する金を差し引いたもの（土地や建物に係る譲渡所得は特別控除後の金額）のすべてを合算したもので、基礎控除や扶養控除などの所得除をする前の金額です。

ただし、1～5段階の方の「合計所得」は、上記の「合計所得金額」から公的年金等に係る雑所得を控除した後の金額とします。

\* 令和3～5年度の介護保険料所得段階の判定に用いる所得金額等は、税制改正による影響を生じさせないため、次のとおり計算します。

1～5段階の方で所得金額調整控除の適用がある場合 給与所得に所得金額調整控除を加えた額から10万円を控除します。

1～5段階の方で所得金額調整控除の適用がない場合 給与所得の金額から10万円を控除します。

6～15段階の方で給与所得又は公的年金等の雑所得がある場合 当該所得の合計額から10万円を控除します。

控除後の額がマイナスの時は、いずれも合計所得金額を0円とします。

\* 平成30～令和2年度の第1～3段階については、公費による保険料の軽減が行われ、「軽減後」の保険料となります。

## 48. 介護保険料

令和3年度賦課状況（当初）

所得段階	被保険者数				所得段階別割合
	特別徴収	普通徴収	併徴 (10月から特徴)	合計	
第1段階	4,048	1,548	648	6,244	14.65%
第2段階	2,252	337	278	2,867	6.73%
第3段階	2,182	64	72	2,318	5.44%
第4段階	5,724	604	139	6,467	15.18%
第5段階	6,333	60	65	6,458	15.15%
第6段階	6,598	406	134	7,138	16.75%
第7段階	5,627	360	87	6,074	14.25%
第8段階	2,295	234	41	2,570	6.03%
第9段階	926	104	19	1,049	2.46%
第10段階	358	39	10	407	0.96%
第11段階	215	28	3	246	0.58%
第12段階	126	23	5	154	0.36%
第13段階	85	10	2	97	0.23%
第14段階	78	11	2	91	0.21%
第15段階	361	65	9	435	1.02%
合計	37,208	3,893	1,514	42,615	100.00%
賦課額	2,683,270,500	216,797,900	特徴・普徴 それぞれに計上	2,900,068,400	

### 介護保険料（第1号保険料）調定額の推移

（単位：円）

年度	最終調定額			前年度対比
	特別徴収	普通徴収	合計	
平成28年度	2,332,658,300	275,049,600	2,607,707,900	
平成29年度	2,419,646,500	279,087,600	2,698,734,100	103.5%
平成30年度	2,775,511,300	291,523,100	3,067,034,400	113.6%
令和元年度	2,792,331,400	291,873,500	3,084,204,900	100.6%
令和2年度	2,760,942,800	322,828,100	3,083,770,900	100.0%

## 49. 後期高齢者医療保険料

### 税率・税額

区分	所得割率 %	均等割 円	限度額 万円
平成26～29年度	8.54	43,200	57
平成30・令和元年度	8.54	43,200	62
令和2・3年度	8.54	43,200	64

### 減額措置

(単位：件、円)

区分	旧被扶養者以外				被扶養者	
	均等割額				均等割額	
減額割合	(特8割) 7割	(特8.5割) 特7.75割	5割	2割	5割	
平成30年度	件数	(4241)	(3578)	1,987	2,160	1,101
	軽減額	(164,890,080)	(131,384,160)	42,919,200	18,662,400	23,781,600
令和元年度	件数	(4,262)	(3,695)	2,207	2,423	185
	軽減額	(147,294,720)	(135,680,400)	47,671,200	20,934,720	3,996,000
令和2年度	件数	4,272	3,775	2,407	2,556	160
	軽減額	129,185,280	125,717,400	51,991,200	22,083,840	3,456,000

### 令和3年度賦課状況(当初)

(単位：人、円)

区分	特別徴収	普通徴収	合計
被保険者数	17,570 併徴者(内2,128人)	2,313	19,883
賦課額	896,319,600	455,727,300	1,352,046,900

### 後期高齢者医療保険料の調定額の推移

(単位：円)

年度	最終調定額			前年度対比
	特別徴収	普通徴収	合計	
平成28年度	630,585,648	426,104,848	1,056,690,496	
平成29年度	684,719,300	441,100,700	1,125,820,000	106.5%
平成30年度	720,660,500	480,569,300	1,201,229,800	106.7%
令和元年度	784,682,000	517,067,100	1,301,749,100	108.4%
令和2年度	833,549,500	513,337,500	1,346,887,000	103.3%

## 50 . 入湯税

(単位：人、円)

年 度	施設利用者数	課税者数	一人あたりの 税額	税 額
平成28年度	187,368	7,179	50	358,950
平成29年度	186,253	7,021	50	351,050
平成30年度	179,205	6,856	50	342,800
令和元年度	188,990	6,733	50	336,650
令和2年度	157,591	5,636	50	281,800

(参考) 対象施設 天然温泉「小山思川温泉」  
ビジネスホテル「スーパーホテル小山」

## 51 . たばこ税

(単位:本・円)

年 度	区 分		税率 (円/1,000本)	課税標準数量 (内訳)	課税標準数量	税 額
平成28年度	旧 3 級 品		2,925	10,494,140	259,022,777	1,331,611,128
	旧3級品以外		5,262	248,115,566		
	手 持 品		430	413,071		
平成29年度	旧 3 級 品		3,355	8,669,280	245,781,935	1,270,132,812
	旧3級品以外		5,262	236,783,748		
	手 持 品		430	328,907		
平成30年度	旧 3 級 品		4,000	6,516,220	244,657,962	1,244,480,081
	旧3級品 以 外	～平成30年9月30日	5,262	224,684,014		
		平成30年10月1日～	5,692			
	手 持 品	旧 3 級 品	645	328,161		
		旧3級品以外	430	13,129,567		
令和元年度	旧3級品	～令和元年9月30日	4,000	3,371,000	225,032,743	1,267,694,371
		令和元年10月1日～	5,692			
	旧3級品以外		5,692	221,446,448		
	手持品	旧3級品	1,692	146,556		
		旧3級品以外	430	68,739		
令和2年度	製造たばこ <sup>1</sup>		6,122	210,060,473	221,269,571	1,228,403,294
	手持品	旧3級品	1,692	7,200		
		製造たばこ <sup>1</sup>	430	11,201,898		

<sup>1</sup>平成30年度税制改正により、令和元年10月1日から旧3級品のたばこに係るたばこ税の税率が旧3級品以外の製造たばこと同率になったため、製造たばこと表記しています。



# 徴 税

52. 令和2年度市税収入額調	54
53. 市税収入額及び収入率の推移	57
54. 令和2年度市税収入額の税目別割合(一般会計)	59
55. 市税滞納繰越額の推移	60
56. 令和2年度市税等滞納繰越額の税目別割合	61
57. 不納欠損処分額の推移	62
58. 滞納処分の推移	63

## 5 2 . 令和 2 年度市税収入額調 ( 国民健康保険税を除く全税目 )

令和 3 年 5 月末日現在

税目等	(円) 予算額	(円) 調定額	(円) 収入済額	(円) 収入未済額	収入率(%)			備考 対予算	(円) 不納欠損額
					今回	前年 同月	前年 比較		
市個人課税	9,294,864,000	1,705,844,200	1,536,375,368	158,977,608	90.07	90.29	0.22	102.45	10,491,224
		7,998,116,340	7,985,757,714	12,358,626	99.85	99.92	0.07		0
小計	9,294,864,000	9,703,960,540	9,522,133,082	171,336,234	98.13	98.23	0.10	102.45	10,491,224
滞納繰越分	150,866,000	526,362,128	137,983,590	317,953,141	26.21	24.87	1.34	91.46	70,425,397
小計	9,445,730,000	10,230,322,668	9,660,116,672	489,289,375	94.43	93.79	0.64	102.27	80,916,621
法人課税	2,724,445,000	2,605,232,700	2,520,361,011	84,840,100	96.74	99.92	3.18	92.51	31,589
		6,510,000	18,591,679	5,705,100	9,601,050	30.69	25.99	4.70	87.64
小計	2,730,955,000	2,623,824,379	2,526,066,111	94,441,150	96.27	99.51	3.24	92.50	3,317,118
計	12,176,685,000	12,854,147,047	12,186,182,783	583,730,525	94.80	95.33	0.53	100.08	84,233,739
固定資産税	12,462,444,000	12,744,230,600	12,521,535,217	220,012,183	98.25	98.60	0.35	100.47	2,683,200
		194,593,000	766,176,033	155,108,652	534,748,213	20.24	18.77	1.47	79.71
小計	12,657,037,000	13,510,406,633	12,676,643,869	754,760,396	93.83	93.54	0.29	100.15	79,002,368
交付金	18,797,000	18,797,400	18,797,400	0	100.00	100.00	0.00	100.00	0
計	12,675,834,000	13,529,204,033	12,695,441,269	754,760,396	93.84	93.55	0.29	100.15	79,002,368
自動車税	384,149,000	403,273,200	393,261,150	9,961,750	97.52	96.41	1.11	102.37	50,300
		10,260,000	42,920,087	8,259,815	30,922,622	19.24	19.41	0.17	80.51
小計	394,409,000	446,193,287	401,520,965	40,884,372	89.99	88.98	1.01	101.80	3,787,950
環境性能割	8,400,000	11,815,800	11,815,800	0	100.00	100.00	-	140.66	0
計	402,809,000	458,009,087	413,336,765	40,884,372	90.25	89.07	1.18	102.61	3,787,950
たばこ税	1,244,875,000	1,228,403,294	1,228,407,294	-4,000	100.00	100.00	0.00	98.68	0
入湯税	325,000	257,900	257,900	0	100.00	100.00	0.00	79.35	0
都市計画税	1,768,749,000	1,819,146,600	1,785,809,180	32,954,413	98.17	98.55	0.38	100.96	383,007
		27,924,000	109,366,079	22,140,637	76,331,434	20.24	18.77	1.47	79.29
計	1,796,673,000	1,928,512,679	1,807,949,817	109,285,847	93.75	93.50	0.25	100.63	11,277,015
総計	27,907,048,000	28,535,118,034	28,002,378,034	519,100,680	98.13	98.67	0.54	100.34	13,639,320
		390,153,000	1,463,416,006	329,197,794	969,556,460	22.50	21.15	1.35	84.38
計	28,297,201,000	29,998,534,040	28,331,575,828	1,488,657,140	94.44	94.54	0.10	100.12	178,301,072

( 次ページへ続く )

5 2 . 令和 2 年度市税収入額調 ( 国民健康保険税 )

令和 3 年 5 月末日現在

税 目 等	(円)	(円)	(円)	(円)	収 入 率 (%)				備 考	(円)		
					予 算 額	調 定 額	収 入 済 額	収入未済額			今 回	前 同
国民健康保険税	普通徴収	一 般	医療分	2,017,732,000	2,231,199,642	1,971,599,800	257,477,925	88.37	87.72	0.65	97.71	2,121,917
			支援金	677,990,000	744,991,825	658,606,907	85,689,333	88.40	87.77	0.63	97.14	695,585
			介護分	244,924,000	281,694,725	245,703,066	35,569,561	87.22	86.89	0.33	100.32	422,098
			小 計	2,940,646,000	3,257,886,192	2,875,909,773	378,736,819	88.28	87.66	0.62	97.80	3,239,600
		退 職	医療分	0	39,762	39,762	0	100.00	98.79	1.21		0
	支援金	0	13,746	13,746	0	100.00	98.89	1.11		0		
	介護分	0	10,500	10,500	0	100.00	99.04	0.96		0		
	小 計	0	64,008	64,008	0	100.00	98.86	1.14		0		
	小 計	2,940,646,000	3,257,950,200	2,875,973,781	378,736,819	88.28	87.67	0.61	97.80	3,239,600		
	特別徴収	一 般	医療	168,684,000	225,594,453	225,779,354	-184,901	100.08	100.12	0.04	133.85	0
			支援金	47,193,000	73,936,747	73,994,146	-57,399	100.08	100.12	0.04	156.79	0
			介護分	1,000	7,600	7,600	0	100.00	100.00	0.00	760.00	0
		小 計	215,878,000	299,538,800	299,781,100	-242,300	100.08	100.12	0.04	138.87	0	
	小 計	3,156,524,000	3,557,489,000	3,175,754,881	378,494,519	89.27	88.57	0.70	100.61	3,239,600		
	滞納繰越	一 般	医療分	168,684,000	983,990,604	183,236,162	659,557,888	18.62	17.99	0.63	108.63	141,196,554
支援金			77,513,000	311,484,272	58,745,566	209,285,389	18.86	18.38	0.48	75.79	43,453,317	
介護分			22,513,000	133,032,559	26,026,655	88,155,334	19.56	18.10	1.46	115.61	18,850,570	
小 計			268,710,000	1,428,507,435	268,008,383	956,998,611	18.76	18.08	0.68	99.74	203,500,441	
退 職		医療分	1,292,000	6,149,540	1,149,456	3,358,474	18.69	14.00	4.69	88.97	1,641,610	
		支援金	389,000	1,851,050	349,083	1,019,131	18.86	14.30	4.56	89.74	482,836	
		介護分	340,000	1,605,808	302,895	863,941	18.86	14.65	4.21	89.09	438,972	
小 計		1,785,809,180	9,606,398	1,801,434	5,241,546	18.75	14.17	4.58	0.10	2,563,418		
小 計		2,054,519,180	1,438,113,833	269,809,817	962,240,157	18.76	18.04	0.72	13.13	206,063,859		
総 計		現年課税	医療分	2,186,416,000	2,456,833,857	2,197,418,916	257,293,024	89.44	88.71	0.73	100.50	2,121,917
	支援金		725,183,000	818,942,318	732,614,799	85,631,934	89.46	88.73	0.73	101.02	695,585	
	介護分		244,925,000	281,712,825	245,721,166	35,569,561	87.22	86.91	0.31	100.33	422,098	
	小 計		3,156,524,000	3,557,489,000	3,175,754,881	378,494,519	89.27	88.57	0.70	100.61	3,239,600	
	滞納繰越	医療分	169,976,000	990,140,144	184,385,618	662,916,362	18.62	17.95	0.67	108.48	142,838,164	
		支援金	77,902,000	313,335,322	59,094,649	210,304,520	18.86	18.34	0.52	75.86	43,936,153	
		介護分	22,853,000	134,638,367	26,329,550	89,019,275	19.56	18.04	1.52	115.21	19,289,542	
小 計	270,731,000	1,438,113,833	269,809,817	962,240,157	18.76	18.04	0.72	99.66	206,063,859			
総 計	3,427,255,000	4,995,602,833	3,445,564,698	1,340,734,676	68.97	67.14	1.83	100.53	209,303,459			

( 次ページへ続く )

5 2 . 令和 2 年度市税収入額調 ( 介護保険料 ・ 後期高齢者医療保険料 )

令和 3 年 5 月末日現在

税目等	(円)	(円)	(円)	(円)	収 入 率 (%)			備考	(円)	
	予 算 額	調 定 額	収 入 済 額	収入未済額	今 回	前 年 同 月	前 年 比 較			対 予 算
現 年 課 税  介 護 保 険 料	普通徴収	250,045,000	322,828,100	295,208,974	27,619,126	91.44	88.47	2.97	118.06	0
	特別徴収	2,810,972,000	2,760,942,800	2,764,573,600	-3,630,800	100.13	100.15	0.02	98.35	0
	小 計	3,061,017,000	3,083,770,900	3,059,782,574	23,988,326	99.22	99.05	0.17	99.96	0
	滞納繰越分	11,807,000	67,277,433	14,614,730	32,583,030	21.72	23.21	1.49	123.78	20,079,673
	總 計	3,072,824,000	3,151,048,333	3,074,397,304	56,571,356	97.57	97.31	0.26	100.05	20,079,673
現 年 課 税  後 期 高 齢 保 険 料	普通徴収	507,041,000	513,337,500	504,679,708	8,657,792	98.31	98.08	0.23	99.53	0
	特別徴収	867,549,000	833,549,500	835,363,200	-1,813,700	100.22	100.32	0.10	96.29	0
	小 計	1,374,590,000	1,346,887,000	1,340,042,908	6,844,092	99.49	99.43	0.06	97.49	0
	滞納繰越分	3,148,000	19,656,572	5,582,525	7,776,397	28.40	25.69	2.71	177.34	6,297,650
	總 計	1,377,738,000	1,366,543,572	1,345,625,433	14,620,489	98.47	98.33	0.14	97.67	6,297,650

### 5 3 . 市税収入額及び収入率の推移

税 目		年度		H28			H29		
		区 分		調定額	収入額	収入率	調定額	収入額	収入率
市 民 税	個 人	現 年 課 税 分	普通徴収	1,673,817,700	1,493,986,671	89.26	1,684,702,100	1,512,208,814	89.76
			特別徴収	7,338,583,280	7,326,912,353	99.84	7,501,590,600	7,489,228,665	99.84
			小 計	9,012,400,980	8,820,899,024	97.88	9,186,292,700	9,001,437,479	97.99
		滞納繰越分	929,974,611	186,409,813	20.04	828,913,067	169,040,390	20.39	
	小 計	9,942,375,591	9,007,308,837	90.60	10,015,205,767	9,170,477,869	91.57		
	法 人	現年課税分	2,883,119,900	2,876,439,065	99.77	3,158,614,500	3,146,640,300	99.62	
		滞納繰越分	29,152,987	7,051,100	24.19	23,661,502	3,536,400	14.95	
		小 計	2,912,272,887	2,883,490,165	99.01	3,182,276,002	3,150,176,700	98.99	
	計	12,854,648,478	11,890,799,002	92.50	13,197,481,769	12,320,654,569	93.36		
	固 定 資 産 税	純 固 定	現年課税分	12,477,301,100	12,240,099,590	98.10	12,732,201,100	12,511,521,540	98.27
滞納繰越分			1,244,858,082	233,939,009	18.79	1,106,818,112	209,551,699	18.93	
小 計			13,722,159,182	12,474,038,599	90.90	13,839,019,212	12,721,073,239	91.92	
交付金・納付金		16,518,300	16,518,300	100.00	17,421,400	17,421,400	100.00		
計		13,738,677,482	12,490,556,899	90.92	13,856,440,612	12,738,494,639	91.93		
軽 自 動 車 税		現年課税分	340,617,200	325,644,655	95.60	359,615,200	344,818,774	95.89	
		滞納繰越分	33,225,850	6,176,250	18.59	36,515,695	6,713,656	18.39	
		小 計	373,843,050	331,820,905	88.76	396,130,895	351,532,430	88.74	
	環境性能割	-	-	-	-	-	-		
	計	373,843,050	331,820,905	88.76	396,130,895	351,532,430	88.74		
た ば こ 税			1,331,611,128	1,331,611,128	100.00	1,270,132,812	1,270,132,812	100.00	
入 湯 税			358,950	358,950	100.00	351,050	351,050	100.00	
都 市 計 画 税	現年課税分	1,750,247,100	1,716,837,186	98.09	1,780,784,400	1,746,069,071	98.05		
	滞納繰越分	174,621,838	32,815,676	18.79	154,874,939	29,308,868	18.92		
	計	1,924,868,938	1,749,652,862	90.90	1,935,659,339	1,775,377,939	91.72		
総 計	現年課税分	27,812,174,658	27,328,407,898	98.26	28,505,413,162	28,038,392,426	98.36		
	滞納繰越分	2,411,833,368	466,391,848	19.34	2,150,783,315	418,151,013	19.44		
	合 計	30,224,008,026	27,794,799,746	91.96	30,656,196,477	28,456,543,439	92.82		
国 民 健 康 保 険 税	現年課税分	4,652,932,300	4,075,819,709	87.60	4,432,381,000	3,928,319,824	88.63		
	滞納繰越分	2,110,587,029	376,667,669	17.85	1,972,326,975	341,217,887	17.30		
	合 計	6,763,519,329	4,452,487,378	65.83	6,404,707,975	4,269,537,711	66.66		
介 護 保 険 料	現年課税分	2,607,707,900	2,566,822,846	98.43	2,698,734,100	2,662,052,550	98.64		
	滞納繰越分	79,435,340	12,150,602	15.30	84,883,792	15,783,030	18.59		
	合 計	2,687,143,240	2,578,973,448	95.97	2,783,617,892	2,677,835,580	96.20		
後 期 高 齢 者 保 険 料	現年課税分	1,056,690,496	1,047,000,248	99.08	1,125,820,000	1,116,467,399	99.17		
	滞納繰越分	19,696,150	5,722,075	29.05	21,711,825	4,629,848	21.32		
	合 計	1,076,386,646	1,052,722,323	97.80	1,147,531,825	1,121,097,247	97.70		

(単位：円、%)

H30			R1			R2		
調定額	収入額	収入率	調定額	収入額	収入率	調定額	収入額	収入率
1,704,441,400	1,542,743,266	90.51	1,689,214,500	1,525,186,004	90.29	1,705,844,200	1,536,375,368	90.07
7,713,750,800	7,701,139,353	99.84	7,916,317,400	7,910,055,004	99.92	7,998,116,340	7,985,757,714	99.85
9,418,192,200	9,243,882,619	98.15	9,605,531,900	9,435,241,008	98.23	9,703,960,540	9,522,133,082	98.13
731,318,182	153,120,519	20.94	618,601,393	153,872,660	24.87	526,362,128	137,983,590	26.21
10,149,510,382	9,397,003,138	92.59	10,224,133,293	9,589,113,668	93.79	10,230,322,668	9,660,116,672	94.43
3,958,867,300	3,946,187,359	99.68	3,737,942,500	3,734,784,550	99.92	2,605,232,700	2,520,361,011	96.74
27,139,229	4,554,700	16.78	20,629,670	5,362,300	25.99	18,591,679	5,705,100	30.69
3,986,006,529	3,950,742,059	99.12	3,758,572,170	3,740,146,850	99.51	2,623,824,379	2,526,066,111	96.27
14,135,516,911	13,347,745,197	94.43	13,982,705,463	13,329,260,518	95.33	12,854,147,047	12,186,182,783	94.80
12,562,629,900	12,367,254,978	98.44	12,650,651,000	12,473,513,442	98.60	12,744,230,600	12,521,535,217	98.25
980,428,377	185,454,333	18.92	856,277,211	160,748,078	18.77	766,176,033	155,108,652	20.24
13,543,058,277	12,552,709,311	92.69	13,506,928,211	12,634,261,520	93.54	13,510,406,633	12,676,643,869	93.83
16,943,200	16,943,200	100.00	18,279,400	18,279,400	100.00	18,797,400	18,797,400	100.00
13,560,001,477	12,569,652,511	92.70	13,525,207,611	12,652,540,920	93.55	13,529,204,033	12,695,441,269	93.84
374,894,900	360,588,350	96.18	389,580,100	375,610,813	96.41	403,273,200	393,261,150	97.52
38,903,679	7,127,990	18.32	41,626,089	8,078,589	19.41	42,920,087	8,259,815	19.24
413,798,579	367,716,340	88.86	431,206,189	383,689,402	88.98	446,193,287	401,520,965	89.99
-	-	-	3,691,500	3,691,500	100.00	11,815,800	11,815,800	100.00
413,798,579	367,716,340	88.86	434,897,689	387,380,902	89.07	458,009,087	413,336,765	90.25
1,244,480,081	1,244,532,515	100.00	1,267,694,371	1,267,694,506	100.00	1,228,403,294	1,228,407,294	100.00
342,800	342,800	100.00	336,650	336,650	100.00	257,900	257,900	100.00
1,769,989,000	1,741,823,554	98.41	1,795,739,800	1,769,769,891	98.55	1,819,146,600	1,785,809,180	98.17
138,327,193	26,129,253	18.89	121,547,190	22,817,934	18.77	109,366,079	22,140,637	20.24
1,908,316,193	1,767,952,807	92.64	1,917,286,990	1,792,587,825	93.50	1,928,512,679	1,807,949,817	93.75
29,346,339,381	28,921,555,375	98.55	29,469,447,221	29,078,921,760	98.67	28,535,118,034	28,002,378,034	98.13
1,916,116,660	376,386,795	19.64	1,658,681,553	350,879,561	21.15	1,463,416,006	329,197,794	22.50
31,262,456,041	29,297,942,170	93.72	31,128,128,774	29,429,801,321	94.54	29,998,534,040	28,331,575,828	94.44
3,798,965,500	3,379,220,837	88.95	3,630,419,500	3,215,513,870	88.57	3,557,489,000	3,175,754,881	89.27
1,785,581,979	309,434,496	17.33	1,584,510,492	285,901,872	18.04	1,438,113,833	269,809,817	18.76
5,584,547,479	3,688,655,333	66.05	5,214,929,992	3,501,415,742	67.14	4,995,602,833	3,445,564,698	68.97
3,067,034,400	3,034,576,335	98.94	3,084,204,900	3,054,874,558	99.05	3,083,770,900	3,059,782,574	99.22
79,180,262	15,581,646	19.68	72,463,681	16,818,140	23.21	67,277,433	14,614,730	21.72
3,146,214,662	3,050,157,981	96.95	3,156,668,581	3,071,692,698	97.31	3,151,048,333	3,074,397,304	97.57
1,201,229,800	1,192,831,300	99.30	1,301,749,100	1,294,354,200	99.43	1,346,887,000	1,340,042,908	99.49
21,142,278	5,483,162	25.93	19,690,310	5,058,088	25.69	19,656,572	5,582,525	28.40
1,222,372,078	1,198,314,462	98.03	1,321,439,410	1,299,412,288	98.33	1,366,543,572	1,345,625,433	98.47

・軽自動車税の環境性能割は、令和元年度から交付

・「特別土地保有税」は、平成20年度から調定額0円

54. 令和2年度市税収入額の税目別割合(一般会計)

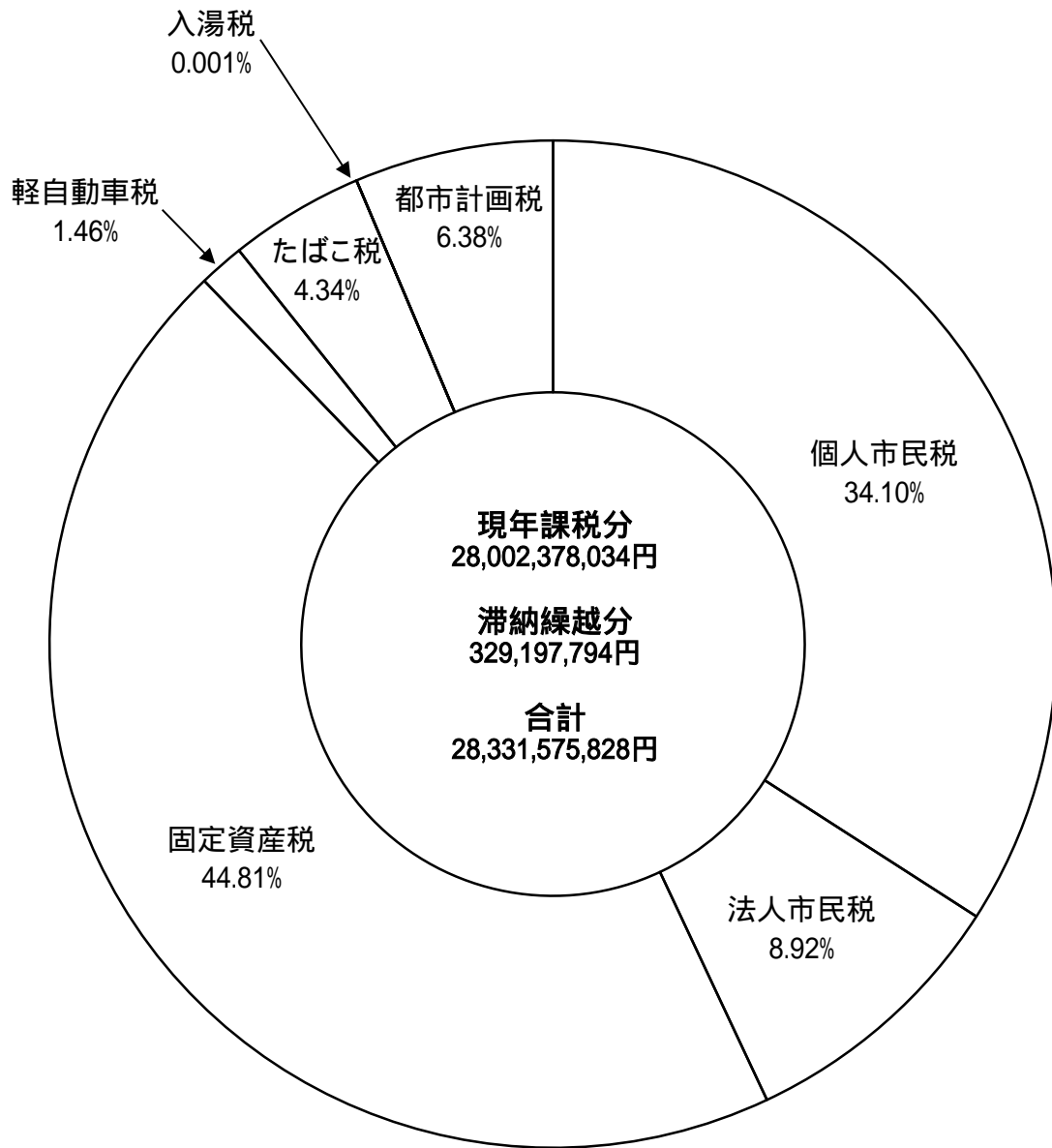

## 5.5 . 市税滞納繰越額の推移

(単位：円)

税目		年 度	H28	H29	H30	R1	R2
市 民 税	個 人	現年課税繰越分	191,002,910	180,704,181	166,044,948	159,324,113	171,336,234
		滞納繰越分	636,703,830	548,816,693	451,017,836	362,037,762	317,953,142
		小計	827,706,740	729,520,874	617,062,784	521,361,875	489,289,376
	法 人	現年課税繰越分	6,680,835	11,896,200	12,614,941	3,097,950	84,840,100
		滞納繰越分	17,924,367	16,112,829	13,616,829	11,695,729	9,601,050
		小計	24,605,202	28,009,029	26,231,770	14,793,679	94,441,150
計		852,311,942	757,529,903	643,294,554	536,155,554	583,730,526	
固定 資産 税	現年課税繰越分	234,620,414	215,882,069	192,739,223	175,415,326	220,012,183	
	滞納繰越分	871,213,677	761,759,519	663,108,107	593,179,944	534,748,213	
	計	1,105,834,091	977,641,588	855,847,330	768,595,270	754,760,396	
軽自 動車 税	現年課税繰越分	14,920,245	14,586,088	14,166,750	13,856,587	9,961,750	
	滞納繰越分	21,733,500	24,348,591	27,645,539	29,658,650	30,922,622	
	計	36,653,745	38,934,679	41,812,289	43,515,237	40,884,372	
たばこ税	計	0	0	-52,434	-135	-4,000	
特別 土地 保有 税	現年課税繰越分	0	0	0	0	0	
	滞納繰越分	0	0	0	0	0	
	計	0	0	0	0	0	
都市 計 画 税	現年課税繰越分	33,047,852	34,044,330	27,794,094	25,725,441	32,954,413	
	滞納繰越分	122,209,058	106,613,452	93,618,927	84,200,951	76,331,434	
	計	155,256,910	140,657,782	121,413,021	109,926,392	109,285,847	
小 計	現年課税繰越分	480,272,256	457,112,868	413,359,956	377,419,282	519,100,680	
	滞納繰越分	1,669,784,432	1,457,651,084	1,249,007,238	1,080,773,036	969,556,461	
	計	2,150,056,688	1,914,763,952	1,662,367,194	1,458,192,318	1,488,657,141	
国民 健康 保健 税	現年課税繰越分	576,454,891	500,869,477	414,358,166	408,863,580	378,494,519	
	滞納繰越分	1,412,274,399	1,294,009,538	1,174,779,011	1,030,265,273	962,240,157	
	計	1,988,729,290	1,794,879,015	1,589,137,177	1,439,128,853	1,340,734,676	
合 計	現年課税繰越分	1,056,727,147	957,982,345	827,718,122	786,282,862	897,595,199	
	滞納繰越分	3,082,058,831	2,751,660,622	2,423,786,249	2,111,038,309	1,931,796,618	
	計	4,138,785,978	3,709,642,967	3,251,504,371	2,897,321,171	2,829,391,817	
介 護 保 険 料	現年課税繰越分	40,852,454	36,681,550	32,458,065	29,330,342	23,988,326	
	滞納繰越分	41,695,838	39,046,912	37,013,916	33,307,641	32,583,030	
	計	82,548,292	75,728,462	69,471,981	62,637,983	56,571,356	
後 期 高 齢 者 医 療 保 険 料	現年課税繰越分	9,689,948	9,352,601	8,398,500	7,394,900	6,844,092	
	滞納繰越分	9,830,525	9,711,427	9,647,010	9,140,072	7,776,397	
	計	19,520,473	19,064,028	18,045,510	16,534,972	14,620,489	



56. 令和2年度市税等滞納繰越額の税目別割合

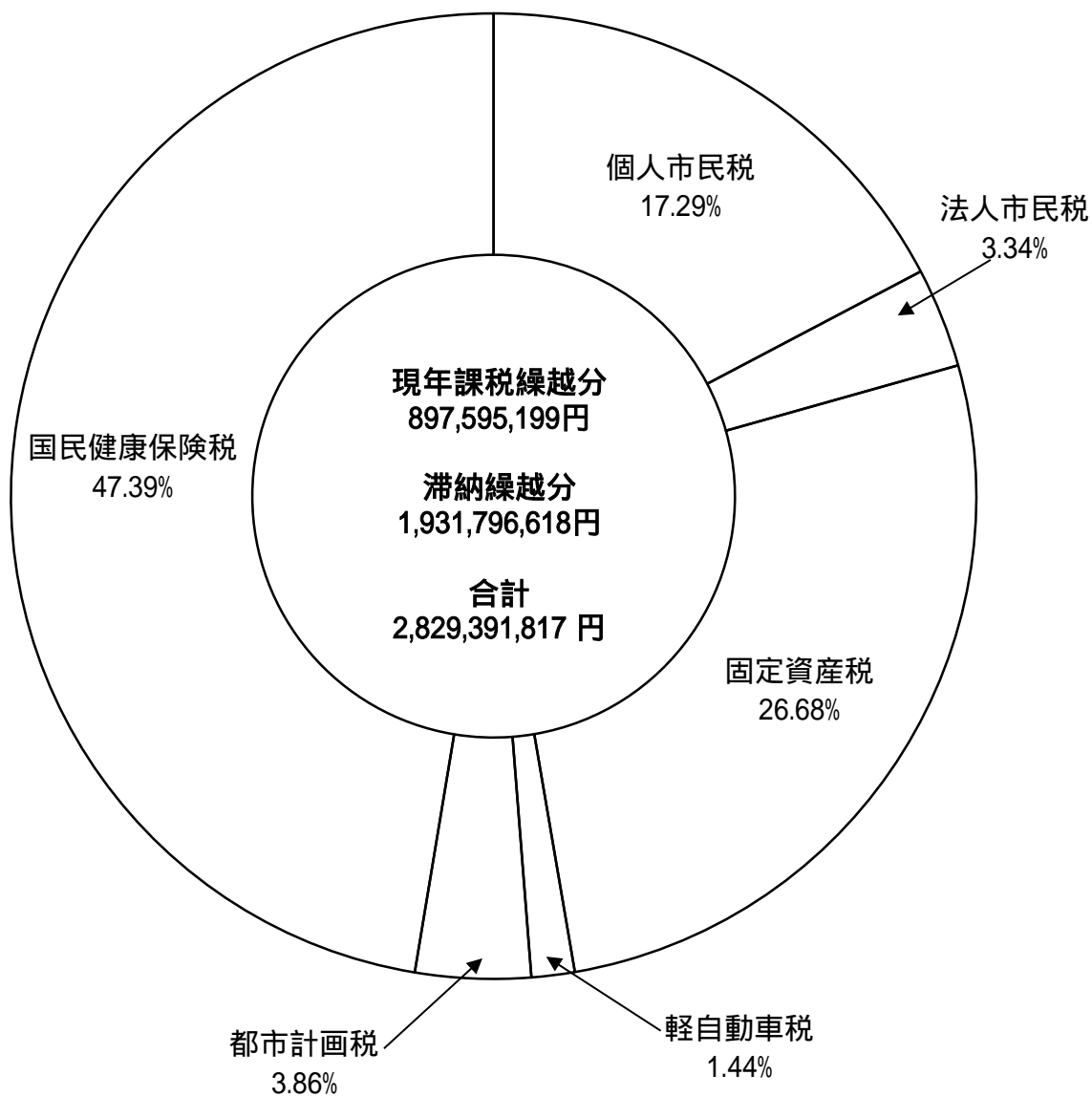

## 57. 不納欠損処分額の推移

(単位：件/人、円)

年度 区分 税目		H28		H29		H30		R1		R2	
		人数	金額	人数	金額	人数	金額	人数	金額	人数	金額
市民税	個人	1,693	107,360,014	1,667	115,207,024	1,681	135,444,460	1,556	113,657,750	930	70,425,397
	法人	38	4,177,520	34	4,090,273	33	9,032,700	27	3,631,641	27	3,285,529
固定資産税 都市計画税		1,008	162,245,658	984	159,928,003	912	153,452,001	812	118,844,194	914	87,213,176
軽自動車税		692	5,368,400	664	5,663,786	543	4,269,950	512	4,001,550	466	3,737,650
特別土地保有税			0		0		0		0		0
一般会計	計(A)	3,431	279,151,592	3,349	284,889,086	3,169	302,199,111	2,907	240,135,135	2,337	164,661,752
	調定額(B)		30,224,008,026		30,656,196,477		31,262,456,041		31,128,128,774		29,998,534,040
	調定額に対する 欠損率(A)/(B)		0.92		0.93		0.97		0.77		0.55
国民健康保険税	計(A)	2,297	322,302,661	2,251	340,291,249	2,012	306,754,969	4,913	274,385,397	4,187	206,063,859
	調定額(B)		6,763,519,329		6,404,707,975		5,584,547,479		5,214,929,992		4,995,602,833
	調定額に対する 欠損率(A)/(B)		4.77		5.31		5.49		5.26		4.12
合計	計(A)	5,728	601,454,253	5,600	625,180,335	5,181	608,954,080	7,820	514,520,532	6,524	370,725,611
	調定額(B)		36,987,527,355		37,060,904,452		36,847,003,520		36,343,058,766		34,994,136,873
	調定額に対する 欠損率(A)/(B)		1.63		1.69		1.65		1.42		1.06
介護保険料		808	25,621,500	842	30,053,850	735	26,584,700	629	22,337,900	594	20,079,673
後期高齢者医療保険料		148	4,143,850	168	7,370,550	174	6,012,106	134	5,492,150	133	6,297,650

## 5 8 . 滞納処分の推移

### ( 1 ) 差押状況

( 単位 : 件、円 )

年 度	動 産		不 動 産		電 話 加 入 権		債 権		合 計	
	件 数	金 額	件 数	金 額	件 数	金 額	件 数	金 額	件 数	金 額
平成 2 8 年度	7	13,928,200	27	30,854,850	0	0	637	335,263,015	671	380,046,065
平成 2 9 年度	9	2,068,450	14	32,826,719	0	0	689	271,326,438	712	306,221,607
平成 3 0 年度	5	4,940,101	84	71,821,878	0	0	914	357,447,649	1,003	434,209,628
令和元年度	10	11,011,950	20	38,455,790	0	0	856	325,768,972	886	375,236,712
令和 2 年度	2	1,531,700	32	30,473,111	0	0	453	219,171,300	487	251,176,111

### ( 2 ) 公売状況

( 単位 : 件、円 )

年 度	動 産		不 動 産		電 話 加 入 権		債 権		合 計	
	件 数	金 額	件 数	金 額	件 数	金 額	件 数	金 額	件 数	金 額
平成 2 8 年度	22	97,889	0	0	0	0	0	0	22	97,889
平成 2 9 年度	46	174,804	1	36,000	0	0	0	0	47	210,804
平成 3 0 年度	9	42,100	6	9,964,000	0	0	0	0	15	10,006,100
令和元年度	6	73,000	3	43,117,000	0	0	0	0	9	43,190,000
令和 2 年度	2	3,003	0	0	0	0	0	0	2	3,003

市 税 概 要 ( 令 和 3 年 度 )

令和3年9月1日発行

編 集  
発 行

小山市 総合政策部 納税課

〒323 - 8686 小山市中央町1丁目1番1号  
電 話 (0285)22 - 9442