

議員名 渡邊 一郎

No. /

広報費

※ 領収書を重ならないように貼付してください。

請求書

わたなべ 一郎様

日付 : 2020年12月18日

〒329-0205
栃木県 小山市間々田1253

請求書番号 : 242

下記の通りご請求申し上げます。

ArKデザイン事務所
〒329-0104
栃木県 下都賀郡野木町佐川野1777
有限会社アマガヤ内
電話: 090-8118-3846
E-mail info@ark-do.chips.jp

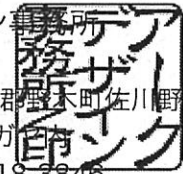

小計	消費税	合計金額
113,000円	11,300円	124,300円

振込期日	
振込先	



詳細	数量	単価	金額
ほのぼの通信 (A4仕上がり 2つ折 普通紙75kg 4c/4c 3000部)	1件	78,000	78,000
校正料及び版下一式	1個	35,000	35,000

領 収 証

わたなべ 一郎様 No.

¥124,300-

印刷代として

令和2年2月18日 上記に領収いたしました

★

内 訳	
現金	
小切手	/
手形	/
消費税額等 (%)	

〒329-0104 栃木県下都賀郡野木町佐川野1777(有)アマガヤ内



ArK Design Office

計 124,300 円

※発行印刷物の原本を1部添付してください。

わたなべ 一郎の ほのぼの通信

第8号

発行：令和3年春号
わたなべ 一郎事務所
〒329-0205 小山市間々田1253
TEL・FAX 0285-45-1810

本年もどうぞよろしく お願い申し上げます

議会活動報告

有言実行

新年明けまして、おめでとうございます。皆様方におかれましては、益々ご健勝のこととお慶び申し上げます。

昨年は、一昨年の台風第19号災害復旧の中、年明け早々国内で初の新型コロナ

ウイルス感染者が出て以来国民に大きな衝撃と恐怖を与え続けています。

四月には、緊急事態宣言が出され、不要不急の外出自粛や学校の休校、商店等の休業要請、各施設の使用制限が求められ、生活と経済に甚大な影響を与えてまいりました。また、各種イベント等も延期や中止になり、東京五輪・パラリンピ



ックまでが延期になってしまいました。

今年も、命と経済活動の両立を考え、徹底した新生活様式を進めコロナに打ち勝った証としての、素晴らしいオリ・パラになるよう期待したいと思います。

なお、私にとつて2期目の中間点の年となりますので、今後初心にかえり、有言実行をモットーに、積極的に皆様方のご意見、要望等を市政に反映して参りますので、よろしくお願ひ申し上げます。

今回は、昨年の二月及び九月に開催されました市議会定例会における市政一般質問及び市の近況報告と日頃の政務活動について、報告させていただきます。

佐藤 勉 氏 自民党総務会長に

このたび、自民党の最高意思決定機関である総務会の会長に就任されました。誠におめでとうございます。



(自民党の総務会長室にて)

令和3年度小山市の予算 =620億円規模に=

市は、令和3年度の予算について、一般会計で六二〇億円規模とし、社会情勢の変化に対応した持続可能なまちづくりの着実な推進を図る方針を示した。歳入については、新型コロナウイルス感染症の影響による個人消費の低迷や企業活動の停滞により、市税の大幅減を見込んでいます。

また、国からの地方交付税の削減等も考えられ、大幅な減収になるものと見込んでいます。歳出については、社会保障関係経費の増加、豊田中学区新設小学校の建設事業や豊穂川流域排水強化事業、コロナ時代の新たな日常の構築に向けたデジタル化、地方創生の更なる推進、公共施設の長寿命化等に対応するため人件費削減や補助金の適正化を図るとしている。

今後は、全ての事業を例外なくゼロベースで見直し無駄な事業をなくし、財源不足に対応したいとしています。

今後、予算編成を行い、二月の議会に提案され、四月から執行されます。

新庁舎 五月に開庁

かねてより建設が進められている新庁舎が三月に完成し、五月から開庁いたします。

新庁舎は、八階建て延べ床面積二万二千平方メートル、事業費約一〇六億七千万円を要し、分散している庁舎を集約し、国の補助金を活用して進められています。

低層階には、窓口や保健福祉センター、市民交流施設が配置され、中層階には、行政事務、市長関連諸室と危機管理部門が配置、高層階には、議会機能が配置される予定です。

今後は、市民の皆様が利用しやすいように、バリアフリーに配慮し、各課の配置を進めると共に併せて駐車場の整備を行い、五月の開庁を目指します。



(南側4号線からの新庁舎)

市政を問う

昨年は、住みよい小山市を目指して、二月と九月の市議会定例会において、市政一般質問をさせて頂きました。

二月市政一般質問

問 少子・高齢化対策について

- ① 出生数の状況と対策は
- ② 保育所等の待機児童数の状況と対策は
- ③ 学童保育の利用状況と対策は
- ④ 特別養護老人ホームの待機者数と対策は



(待機児童0を目ざして)

答

出生数の推移は、平成30年は一二四七人であり、年々減少している。

そのため、結婚・出産、子育ての希望実現を基本目標として、結婚へつなぐ出会いの場の創出に取り組んでいる。

保育所等の待機児童数については、四月の時点では、ゼロでしたが、十月一日現在では、三四名であり、今後も幼稚園の認定こども園への移行推進や公立保育所の民営化により、待機児童数の削減に努めます。

市内には、学童施設全小学校区で六四ヶ所、定員が二〇四〇名となっており、現在、一八一七名が登録しているが、利用状況に地域差があることから、今後の対策として需要に対応した適正配置を進めたい。

現在、特別養護老人ホームへの入所待機者は七九人おり、今後は、過不足のないサービス基盤の整備計画策定を目指してまいります。

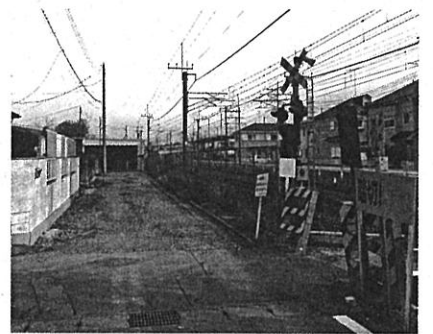

(天理教東の延伸箇所)

問 令和二年度予算編成について

- ① 歳入について
- ② 歳出について

問 二〇一九年度全国体力テストについて

- ① 各種目の結果は
- ② 体力低下の対策は

答 小学校では、県より低いものの、中学校では、上回っている。特に投力と全身持久力の向上指導をしたい。

問 道路の整備について

- ① 市道四二四五、四六〇六号線(間々田中学校東側)改良工事の進捗状況は
- ② 市道三八七〇号線(天理教東)延伸工事の進捗状況は

答 用地買収に着手するとともに国の補助金等を活用し、事業の進捗を図ってまいります。

台風19号

復旧・復興

一昨年十月の台風19号による被害の復旧復興が残りの一事業で完了します。

市内では床上269軒、床下277軒の浸水被害が発生し、避難所の開設や災害見舞金の支給、河川の排水対策など39事業を実施してきました。

被災者支援として、住宅復旧支援金などの8事業、災害応急対策として、廃棄物収集などの6事業、災害復旧として、市道や緑地公園10事業、農業支援として農業災害対策など5事業、災害対策強化として、2事業、救助防災資機材事業と

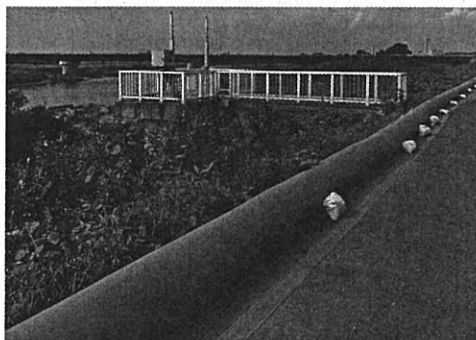

(思川に設置された水のう)



(2台購入した排水ポンプ車)

して2事業など39事業が行われてきました。主な事業としては、大行寺地内白鷗大付近の調整池掘削工事、排水ポンプ車2台の購入、豊穂川・思川の一部に水のう設置。また、浸水被害を受けた緑地公園の復旧事業、農地や農業用施設復旧事業、小中学校のグラウンド復旧、漂着物の除去、消毒散布、生活必需品の給与、住宅復旧支援金などの支援を行ってきました。

39事業の支出は、約11億3千万円になります。私達は、今後も市民の皆様方の安心・安全な暮らしを守るため、災害に強い小山市を目指し、積極的に取り組んでまいります。

九月市政一般質問

問 令和元年度一般会計決算について

- ① 主な歳入の増減と特徴は
- ② 主な歳出の義務的経費及び投資的経費の増減と特徴は
- ③ 財政調整基金の状況は

問 乙女中学区の小中一貫校について

- ① 乙女中学区推進委員会の進捗状況は
- ② 乙女中学区の小中一貫校の考え方は



(小規模特認校の下生井小)

答 小山市学校適正配置等

に関する提言書では、小規模校を残さないことになっていきます。現在、下生井小と網戸小は、小規模特認校として学区を越え児童が通い、個性を生かして学校生活を送っています。特に、下生井小は、渡瀬遊水地の目と鼻の先にあり、先進的な環境教育が実践されており、児童を通学させている保護者の中には在学を望む声もあります。このようなことから、統合によって下生井小・網戸小を無くしてしまうかどうかは、関係者の意見を十分に伺って慎重に検討してまいります。

小山市は、小規模校は児童の通学負担を軽減し、地域の活性化を図る観点から、小規模校を積極的に推進してまいります。また、小規模校の維持・運営に必要となる経費を、市費から負担してまいります。また、小規模校の維持・運営に必要となる経費を、市費から負担してまいります。

(九月九日の下野新聞から)



小山市の貯蓄は!? =10年で30億円に=

小山市の貯蓄は(家庭の貯蓄)現在、10億六千七百万円、市民一人当たり約六十四万円しかなく、県内では一番少ないため、早急な対応が求められています。しかし、新型コロナウイルスの影響で、早期の見込まれることか

小山市の財政調整基金積み立て計画

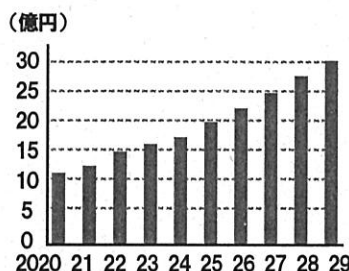

小山市の借金は!?

令和元年度末の小山市の借金は八九八億円にのぼり、市民一人あたり約五十三万七千円になっています。これ以上の借金は財政危機を招くことから、早急な財政再建に取り組んでほしいところです。

新型コロナウイルス感染症対策

小山市は、新型コロナウイルス感染症拡大防止のため、国の動向や感染状況を踏まえ、小山市独自の対策を取り入れ、4・6・9月の三回にわたり補正予算を組み全力で取り組んでいます。

- (1) 感染拡大防止対策 (マスク、消毒液、防護服等の購入・配布などの16事業)
- (2) 学校の臨時休校等による環境整備 (図書カード配布などの10事業)
- (3) 生活支援 (子育て世帯一人1万円の給付など7事業)
- (4) 雇用対策と経済支援 (一事業者10万円のつなぎ貸付など5事業)

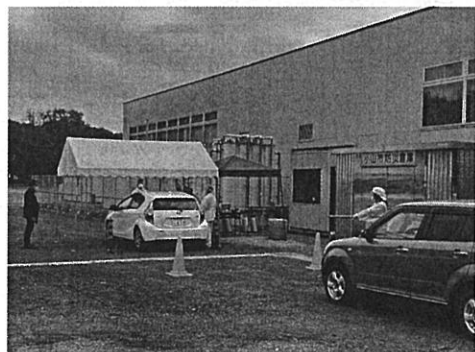

(ドライブスルーでのPCR検査)



(市役所に設置されている検温器と消毒液)

- (5) 文化芸術関係支援 (オンライン鑑賞)
- (6) 事業継続・回復と雇用の維持 (小山市共通プレミアム商品券発行などの8事業)
- (7) 児童・生徒への学びの保障支援 (一人1台のタブレット端末配置など3事業)
- (8) 感染症下での自然対応 (避難所のパーティションや換気用大型扇風機整備)
- (9) その他
 - ・住宅確保給付金補助
 - ・子育て支援総合センター補助
 - ・放課後児童健全育成補助
 - ・公立・民間保育所感染対策補助
 - ・インフルエンザ予防接種費補助
 - ・小中学校消毒液の配布
 - ・小中学校修学旅行行程変更に係る支援

道路改良（補修）
各地域の道路補修を
行いました。



踏切（4丁目）歩道設置の要望



ルピナス畑

今年も種をまきました。
5月の連休に見に来てね！



政務活動



成人式に出席



道路の整備

間々田2丁目地内
未整備道路の測量立会い



交通安全対策

道路の安全対策としてカーブミラー
看板の設置をしました。

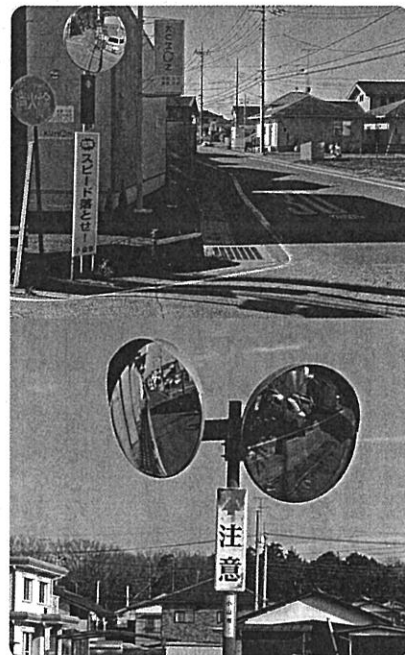

環境整備

東雲公園の雑草の除去
年2回行っています



間々田八幡公園が 変わります！

令和5年度までに芝生広場、
遊びの広場、イベント用の観客席、
駐車場等が再整備され、楽しい公園に
生まれ変わります。

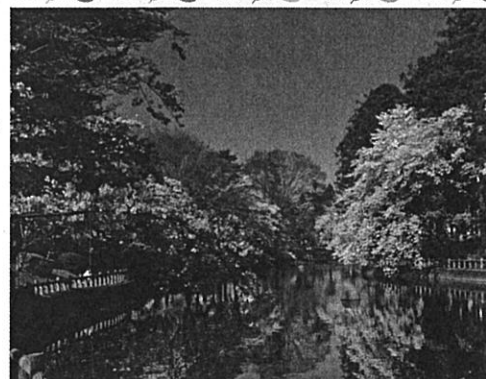

今年、第八号のほのほの通信を発行させていただきました。昨年、新型コロナで終わった感がありました。連日、議員として地域のために働かせていただき、また、自治会長として、地域の絆づくりに頑張っています。本年は、市議2期目の中間点の年になりますので、初心を忘れず、活動をさせていただきます。

編集後記



Find us on Facebook 日々の活動を更新中！
「いいね」お願いします！

相談事はなんなりと お気軽にお立ち寄りください。

わたなべ 一郎事務所

〒329-0205 小山市間々田1253
TEL・FAX 0285-45-1810 携帯090-8720-4349
E-mail mamadanoichiro@gmail.com

広報費

※ 領収書を重ならないように貼付してください。

領収書

渡邊 一郎 様

[別納引受] 区内特別基 (定) @73	121通	18.5g ¥8,833
小計		¥8,833
第一種定形 @84	177通	18.5g ¥14,868
小計		¥14,868
郵便物引受合計通数	298通	
課税計 (10%)	¥23,701	
(内消費税等)	¥2,154	
非課税計	¥0	
合計	¥23,701	
お預り金額	¥25,000	
おつり	¥1,299	



〒100-8792 日本郵便株式会社
東京都千代田区大手町2-3-1
取扱日時: 2021年1月4日 12:06
担当: [Redacted]
発行No. 210104A0660 端N93箱01
連絡先: 小山間々田三郵便局
TEL: 0285-45-2540

領収書

渡邊 一郎 様

[別納引受] 区内特別基 (定) @73	216通	18.0g ¥15,768
小計		¥15,768
第一種定形 @84	3通	18.5g ¥252
小計		¥252
郵便物引受合計通数	219通	
課税計 (10%)	¥16,020	
(内消費税等)	¥1,456	
非課税計	¥0	
合計	¥16,020	
お預り金額	¥20,020	
おつり	¥4,000	



〒100-8792 日本郵便株式会社
東京都千代田区大手町2-3-1
取扱日時: 2021年1月8日 10:39
担当: [Redacted]
発行No. 210108A0752 端N93箱01
連絡先: 小山間々田三郵便局
TEL: 0285-45-2540

領収書

渡邊 一郎 様

[販売]		
84円普通切手	8枚	¥672
おもてなしの花第15集・84	2枚	¥1,680
小計		¥2,352
課税計 (10%)		¥0
(内消費税等)		¥0
非課税計		¥2,352
合計	¥2,352	
お預り金額	¥2,352	



〒100-8792 日本郵便株式会社
東京都千代田区大手町2-3-1
取扱日時: 2020年12月29日 11:47
担当: [Redacted]
発行No. 201229J6675 端N93箱01
連絡先: 小山間々田三郵便局
TEL: 0285-45-2540

計 42,073 円

※発行印刷物の原本を1部添付してください。

事務費

※ 費目ごとの領収書を重ならないように貼付してください。

ご請求内訳

作成日 2020年 3月 17日

(1 / 1) ページ

ご請求年月	2020年 3月
お客様電話番号	

期限	2020年 3月31日
----	-------------

内訳項目	金額(円)	内訳金額(円)	料金内訳等詳細	税区分
			ご利用期間 (2/1~2/29)	
◇基本使用料等 (計)	5,700	5,200	戸建・タイプA/東	合 算
		0	(参考) BIGLOBE利用	合 算
		500	ドコモ光電話基本使用料	光電話番号: 0285-45-1322 合 算
◇通話料・通信料 (計)	442	112	国内通話料	1月ご利用分 合 算
		130	他社接続料	1月ご利用分 合 算
		200	番号案内料	1月ご利用分 合 算
◇その他ご利用料金等 (計)	752	500	ネットータルサポート利用料	合 算
		-50	あんしんバックプラス割引	合 算
		300	1ギガ対応無線LANルータ利用料	合 算
		2	ユニバーサルサービス料/基本	1番号あたり2円のご請求となります 合 算
◇消費税等相当額 (計)	689	689	消費税等相当額 (合計)	合算表示の料金合計×10%
◇合計	7,583	7,583	合計	



普通預金 (兼お借入明細)

取引残高の取扱いに 注意がある場合は、お借入残高を表わします。 好む の表示がない場合でも、手形・小切手等は取り消すまでは支払 済とさせていただきます。支払済が不足する場合はお借入となります。

5

年月日 記号 お支払金額 お預り金額 差引残高 取扱店



202-4-10 口座振替

16625 Dカト"/DCMX

$$7583 \div \frac{1}{2} = 2791$$

(2791)

計 7,583 円

事務費

※ 費目ごとの領収書を重ならないように貼付してください。

お客様電話番号等 BILLING NUMBER		請求年月 MONTH OF ISSUE		2020年 4月ご請求分
ご請求内訳 (お客様番号)				
内訳項目 金額(円) CHARGE BREAKDOWN BY CATEGORY (YEN)	内訳金額(円) AMOUNT (YEN)	請求内訳等詳細 DETAILS OF CHARGE BREAKDOWN		税区 TA
◇基本使用料等(計)	5,700	5,200	ご利用期間(3/1~3/31) 戸建・タイプA/東 (参考) BT-GLOBE利用 ドコモ光電話基本使用料	合1
◇通話料・通信料(計)	40	40	国内通話料 2月ご利用分	合1
◇その他ご利用料金等(計)	752	500	ネットータルサポート利用料 おん/ん/パ/ク/グ/ラ/ス/割/引/ 1ギガ対応無線LANルータ利用料 ユニバーサルサービス料/基本	合1 合1 合1
◇消費税等相当額(計)	649	649	消費税等相当額(合計) 消費税等相当額(合計)	合1 合1
◇合計	7,141	7,141	合計	合1
<p><NTTドコモからのお知らせ></p> <ul style="list-style-type: none"> ○継続利用期間は、3月末で 2年2か月となりました。 ○ドコモ光/戸建のご契約期間は3月末で 2か月となりました。 ○ポイントのお知らせ 3月ご利用分に対する獲得ポイントは、600です。 (ポイント適用の対象になるご利用金額は、6,492円です。) ※その他の獲得ポイントはWEBをご確認ください。 ○ステージのお知らせ 3月末のステージは、プラチナステージです。 ※その他のステージ情報はWEBをご確認ください。 				

302-5-11 口座振替

15591 Dカーﾄﾞ/DCMX

T40051211004 06741 03071 00

$$7141 \div \frac{1}{2} = 3570$$

(3570)

計 7141 円

事務費

※ 費目ごとの領収書を重ならないように貼付してください。

お客様電話番号等 BILLING NUMBER	請求年月 MONTH OF ISSUE	2020年 5月ご請求分
----------------------------	------------------------	--------------

ご請求内訳



内訳項目 CHARGE BREAKDOWN BY CATEGORY (YEN)	金額(円) AMOUNT (YEN)	内訳金額(円) AMOUNT (YEN)	請求内訳等詳細 DETAILS OF CHARGE BREAKDOWN	税区 TZ
◇基本使用料等(計)	5,700	5,200	ご利用期間(4/1~4/30) 戸建・タイプA/東 (参考)BIGLOBE利用 ドコモ光電話基本使用料 光電話番号:0285-45-1322	合 合
◇通話料・通債料(計)	547	257	国内通話料 3月ご利用分	合
◇その他ご利用料金等(計)	752	290	他社接続料 3月ご利用分	合
◇消費税等相当額(計)	699	699	ネットータルサポート利用料 あんしんバックプラス割引 1ギガ対応無線LANルータ利用料 ユニバーサルサービス料/基本 1番号あたり2円のご請求となります	合 合 合 合
◇合計	7,698	7,698	消費税等相当額(合計) 合算表示の料金合計×10%	合
<NTTドコモからのお知らせ> ○継続利用期間は、4月末で 2年3か月となりました。 ○ドコモ光/戸建のご契約期間は4月末で 3か月となりました。 ○ポイントのお知らせ 4月ご利用分に対する獲得ポイントは、600です。 (ポイント進呈の対象になるご利用金額は、6,709円です。) ※その他の獲得ポイントはWEBをご確認ください。 ○ステージのお知らせ 4月末のステージは、プラチナステージです。 ※その他のステージ情報はWEBをご確認ください。				

10051211004 06381 02927

02-610 口座振替

17015 Dカーﾄﾞ/DCMX



(3,849)

$7698 \div \frac{1}{2} = 3849$

計 7698 円

事務費

※ 費目ごとの領収書を重ならないように貼付してください。

お客様電話番号等 BILLING NUMBER	請求年月 MONTH OF ISSUE	2020年 6月ご請求分
----------------------------	------------------------	--------------

ご請求内訳 (お客様番号)



内訳項目 CHARGE BREAKDOWN BY CATEGORY (YEN)	金額(円) AMOUNT (YEN)	内訳金額(円) AMOUNT (YEN)	請求内訳等詳細 DETAILS OF CHARGE BREAKDOWN	税区 TA
◇基本使用料等 (計)	5,700	5,200	ご利用期間 (5/1~5/31) 戸建・タイプA/東 (参考) BILGLOBE利用 ドコモ光電話基本使用料 光電話番号 0285-45-1322	合 合
◇通話料・通信料 (計)	40	40	国内通話料 4月ご利用分	合
◇その他ご利用料金等 (計)	752	500	ネットータルサポート利用料	合
		-50	あなしんバックプラス割引	合
		300	1ギガ対応無線LANルータ利用料	合
		2	ユニバーサルサービス料/基本 1番号あたり2円のご請求となります	合
◇消費税等相当額 (計)	649	649	消費税等相当額 (合計) 合算表示の料金合計×1.0%	
◇合計	7,141	7,141	合計	
<p><NTTドコモからのお知らせ></p> <p>○継続利用期間は、5月末で 2年4か月となりました。</p> <p>○ドコモ光/戸建のご契約期間は5月末で 4か月となりました。</p> <p>○ポイントのお知らせ</p> <p>5月ご利用分に対する獲得ポイントは、600です。 (ポイント進呈の対象になるご利用金額は、6,492円です。)</p> <p>※その他の獲得ポイントはWEBをご確認ください。</p> <p>○ステージのお知らせ</p> <p>5月末のステージは、プラチナステージです。 ※その他のステージ情報はWEBをご確認ください。</p>				

T40051211004 08351 03835 0

02-710 口座振替

15561 カート/DCMX

$7,141 \div \frac{1}{2} = 3,570$

(3,570)

計 7,141 円

事務費

※ 費目ごとの領収書を重ならないように貼付してください。

(3 / 3 ページ)

お客様電話番号等 BILLING NUMBER	請求年月 MONTH OF ISSUE	2020年 7月ご請求分
----------------------------	------------------------	--------------

ご請求内訳 (お客様番号)

内訳項目 CHARGE BREAKDOWN BY CATEGORY (YEN)	金額(円)	内訳金額(円) AMOUNT (YEN)	請求内訳等詳細 DETAILS OF CHARGE BREAKDOWN	税区 TA
◇基本使用料等(計)	5,700	5,200	ご利用期間(6/1~6/30) 戸建:タイプA/東 (参考) BIGLOBE利用 ドコモ光電話基本使用料	合 合
◇通話料・通信料(計)	129	89	国内通話料 他社接続料	合 合
◇その他ご利用料金等(計)	752	500	ネットータルサポート利用料 あんしんバックプラス割引 1ギガ対応無線LANルータ利用料 ユニバーサルサービス料/基本	合 合 合 合
◇消費税等相当額(計)	658	658	消費税等相当額(合計)	合算表示の料金合計×1.0%
◇合計	7,239	7,239	合計	
<p><NTTドコモからのお知らせ></p> <ul style="list-style-type: none"> ○継続利用期間は、6月末で 2年5か月となりました。 ○ドコモ光/戸建のご契約期間は6月末で 5か月となりました。 ○ポイントのお知らせ 6月ご利用分に対する獲得ポイントは、600です。 (ポイント進量の対象になるご利用金額は、6,541円です。) ※その他の獲得ポイントはWEBをご確認ください。 ○ステージのお知らせ 6月末のステージは、プラチナステージです。 ※その他のステージ情報はWEBをご確認ください。 				

02-8-11 口座振替

15669 カート/DCMX

40051211004 06647 03043 0

$7,239 \div \frac{1}{2} = 3,619$

(3,619)

計 7,239 円

事務費

※ 費目ごとの領収書を重ならないように貼付してください。

お客様電話番号等 BILLING NUMBER	請求年月 MONTH OF ISSUE	2020年 8月ご請求分
----------------------------	------------------------	--------------

ご請求内訳 (お客様番号)



内訳項目 CHARGE BREAKDOWN BY CATEGORY (YEN)	金額 (円)	内訳金額 (円) AMOUNT (YEN)	請求内訳等詳細 DETAILS OF CHARGE BREAKDOWN	税区 TA
◇基本使用料等 (計)	5,700	5,200	ご利用期間 (7/1~7/31) 戸建・タイプA/東 (参考) B.I.G.L.O.B.E.利用 ドコモ光電話基本使用料	合算
◇通話料・通債料 (計)	134	24	国内通話料 他社接続料	合算
◇その他ご利用料金等 (計)	752	500	ネット・ータルサポート利用料 あんしんバックプラス割引 1ギガ対応無線LANルータ利用料 ユニバーサルサービス料/基本	合算
◇消費税等相当額 (計)	658	658	消費税等相当額 (合計)	合算
◇合計	7,244	7,244	合計	合算

<NTTドコモからのお知らせ>
 ○継続利用期間は、7月末で 2年6か月となりました。
 ○ドコモ光/戸建のご契約期間は7月末で 6か月となりました。
 ○ポイントのお知らせ
 7月の利用分に対する獲得ポイントは、600です。
 (ポイント進呈の対象になるご利用金額は、6,476円です。)
 ※その他の獲得ポイントはWEBをご確認ください。
 ○ステージのお知らせ
 7月末のステージは、プラチナステージです。
 ※その他のステージ情報はWEBをご確認ください。



40051211004 07418 03406 00

02-9-10 口座振替 (665) Dカード/DCMX



$7,244 \div \frac{1}{2} = 3,622$

(3,622)

計 7,244 円

事務費

※ 費目ごとの領収書を重ならないように貼付してください。

(5 / 3 ページ)

お客様電話番号等 BILLING NUMBER	請求年月 MONTH OF ISSUE	2020年 9月ご請求分
----------------------------	------------------------	--------------

ご請求内訳 (お客様番号)



内訳項目 CHARGE BREAKDOWN BY CATEGORY (YEN)	金額 (円)	内訳金額 (円) AMOUNT (YEN)	請求内訳等詳細 DETAILS OF CHARGE BREAKDOWN	税区 TA
◇基本使用料等 (計)	5,700	5,200	ご利用期間 (8/1~8/31) 戸建・タイプA/東 (参考) B1.GLOBE利用 ドコモ光電話基本使用料	合 合
◇通話料・通信料 (計)	328	128	国内通話料 番号案内料	合 合
◇その他ご利用料金等 (計)	752	500	ネット・ータルサポート利用料 あんしんバックアップ割引 1ギガ対応無線LANルータ利用料 ユニバーサルサービス料/基本	合 合 合 合
◇消費税等相当額 (計)	678	678	消費税等相当額 (合計)	合
◇合計	7,458	7,458	合計	合

<NTTドコモからのお知らせ>
 ○継続利用期間は、8月末で 2年7か月となりました。
 ○ドコモ光/戸建のご契約期間は8月末で 7か月となりました。
 ○ポイントのお知らせ
 8月ご利用分に対する獲得ポイントは、600です。
 (ポイント進呈の対象になるご利用金額は、6,580円です。)
 ※その他の獲得ポイントはWEBをご確認ください。
 ○ステージのお知らせ
 8月末のステージは、プラチナステージです。
 ※その他のステージ情報はWEBをご確認ください。

402-10-12 口座振替

17215 Dカード/DCMX



T40051211004 05704 02628 0

$7,458 \div \frac{1}{2} = 4,729$

(3,729)

計 7458 円

事務費

※ 費目ごとの領収書を重ならないように貼付してください。

(3 / 3 ページ)

お客様電話番号等 BILLING NUMBER		請求年月 MONTH OF ISSUE	2020年10月ご請求分
----------------------------	---	------------------------	--------------

ご請求内訳 (お客様番号 )		請求内訳等詳細 (本内訳は、各サービス提供事業者が発行したものです。)		税区 TA
内訳項目 CHARGE BREAKDOWN BY CATEGORY	金額(円) AMOUNT (YEN)	内訳金額(円) AMOUNT (YEN)	請求内訳等詳細 DETAILS OF CHARGE BREAKDOWN	
◇基本使用料等 (計)	5,700	5,200	ご利用期間 (9/1~9/30) 戸建・タイプA/東 (参考) BIGLOBE利用 ドコモ光電話基本使用料	合 合 合
◇通話料・通信料 (計)	52	52	国内通話料	合
◇その他ご利用料金等 (計)	752	500	ネットータルサポート利用料 あんしんバックプラス割引	合 合
◇消費税等相当額 (計)	650	650	消費税等相当額 (合計)	合
◇合計	7,154	7,154	合計	合
<p><NTTドコモからのお知らせ></p> <ul style="list-style-type: none"> ○継続利用期間は、9月末で 2年8か月となりました。 ○ドコモ光/戸建のご契約期間は9月末で 8か月となりました。 ○ポイントのお知らせ 9月ご利用分に対する獲得ポイントは、600です。 (ポイント進量の対象になるご利用金額は、6,504円です。) ※その他の獲得ポイントはWEBをご確認ください。 ○ステージのお知らせ 9月末のステージは、プラチナステージです。 ※その他のステージ情報はWEBをご確認ください。 				

302-11-10 口座振替 21528 Dカード/DCMX



40051211004 06231 02884 01

7,154 ÷ 2 = 3,577

(3,577)

計 7,154 円

事務費

※ 費目ごとの領収書を重ならないように貼付してください。

(3 / 3 ページ)

お客様電話番号等 BILLING NUMBER	請求年月 MONTH OF ISSUE	2020年11月ご請求分
----------------------------	------------------------	--------------

ご請求内訳 (お客様番号)		請求内訳等詳細 (本内訳は、各サービス提供事業者が発行したものです。)		税区	
内訳項目 CHARGE BREAKDOWN BY CATEGORY (YEN)	金額(円)	内訳金額(円)	AMOUNT (YEN)	DETAILS OF CHARGE BREAKDOWN	TA
◇基本使用料等 (計)	5,700	5,200	0	ご利用期間 (10/1~10/31) 戸建・タイプA/東 (参考) BIGLOBE利用 ドコモ光電話基本使用料	合 合
◇通話料・通信料 (計)	82	82		国内通話料	9月ご利用分 合
◇その他ご利用料金等 (計)	752	500	-50	ネットトータルサポート利用料 あんしんバックプラス割引	合 合
◇消費税等相当額 (計)	653	653	300	1ギガ対応無線LANルータ利用料 ユニバーサルサービス料/基本	1番号あたり2円のご請求となります 合
◇合計	7,187	7,187	2	消費税等相当額 (合計)	合算表示の料金合計×10% 合計



蓄進預金 (兼お借入明細)

※お振込みの金額は、お振込みの金額を指します。お振込みの金額が不足している場合は、お振込みの金額が不足する分をお振込みください。

年月日	摘要	お支払金額(円)	お預り金額(円)	差引残高(円)	店番
-----	----	----------	----------	---------	----

1051211004 04769 02195 01

02-12-10 口座振替

16154 Dカーブ/DCMX

7,187 ÷ 2 = 3,593.5

(3,593)

計 7,187 円

事務費

※ 費目ごとの領収書を重ならないように貼付してください。

(3 / 3 ページ)

お客様電話番号等 BILLING NUMBER	請求年月 MONTH OF ISSUE	2020年12月ご請求分
----------------------------	------------------------	--------------

ご請求内訳 (お客様番号)



内訳項目 CHARGE BREAKDOWN BY CATEGORY (YEN)	金額(円) AMOUNT (YEN)	内訳金額(円) AMOUNT (YEN)	請求内訳等詳細 DETAILS OF CHARGE BREAKDOWN	税区 TA
◇基本使用料等(計)	5,700	5,200	ご利用期間(11/1~11/30) 戸建:タイプA/東 (参考)BIGLOBE利用 ドコモ光電話基本使用料	合 合
◇通話料・通信料(計)	179	179	国内通話料	合
◇その他ご利用料金等(計)	752	500	ネットトータルサポート利用料 あんしんバックプラス割引	合 合
◇消費税等相当額(計)	663	663	消費税等相当額(合計)	合
◇合計	7,294	7,294	合計	

普通預金 (お借入明細)

お振込みの宛先、お振込みの金額は、お借入明細表を参照してください。
なお、お振込みの宛先が不明な場合、お振込みの金額が不明な場合は、お振込みの金額が不明な場合は、お借入となります。

T40051211004 05746 02630 01

03-112口座振替 16264 Dカード/DCMX

$7,294 \div 2 = 3,647$

(3647)
計 7294 円

事務費

※ 費目ごとの領収書を重ならないように貼付してください。

お客様電話番号等 BILLING NUMBER		請求年月 MONTH OF ISSUE	2021年 1月ご請求分
----------------------------	--	------------------------	--------------

ご請求内訳 (お客様番号)



内訳項目 CHARGE BREAKDOWN BY CATEGORY (YEN)	金額(円)	内訳金額(円) AMOUNT (YEN)	請求内訳等詳細 DETAILS OF CHARGE BREAKDOWN	税金 TA
◇基本使用料等(計)	5,700	5,200	ご利用期間(12/1~12/31) 戸建・タイプA/東 (参考) BIGLOBE利用 ドコモ光電話基本使用料	合 合
◇通話料・通信料(計)	65	65	国内通話料	合
◇その他ご利用料金等(計)	752	500	ネットスターサポート利用料 あんしんバックプラス割引 1ギガ対応無線LANルーター利用料	合 合 合
◇消費税等相当額(計)	651	651	ユニバーサルサービス料/基本 消費税等相当額(合計)	合
◇合計	7,168	7,168	消費表示の料金合計×10%	合

<NTTドコモからのお知らせ>
 ○継続利用期間は、12月末で 2年11か月となりました。
 ○ドコモ光/戸建のご契約期間は12月末で 1.1か月となりました。
 ○ポイントのお知らせ
 12月ご利用分に対する獲得ポイントは、600です。
 (ポイント進呈の対象になるご利用金額は、6,517円です。)
 ※その他の獲得ポイントはWEBをご確認ください。
 ○ステージのお知らせ
 12月末のステージは、プラチナステージです。
 ※その他のステージ情報はWEBをご確認ください。

普通預金 振り込みの口座に必ず表示の口座番号を、お振込み先とご入力ください。

8

T40051211004 06474 02971 0

03-2-10 口座振替 53614 カートン/DCMX

$7,168 \div 2 = 3,584$

計 7,168 円 (3,584)

事務費

※ 費目ごとの領収書を重ならないように貼付してください。

お客様電話番号等 BILLING NUMBER	請求年月 MONTH OF ISSUE	2021年 2月ご請求分
----------------------------	------------------------	--------------

ご請求内訳 (お客様番号)

内訳項目 CHARGE BREAKDOWN BY CATEGORY (YEN)	金額(円) AMOUNT (YEN)	内訳金額(円) AMOUNT (YEN)	請求内訳等詳細 DETAILS OF CHARGE BREAKDOWN	税区 TA
◇基本使用料等(計)	5,700	5,200	ご利用期間 (1/1~1/31) 戸建・タイプA/東 (参考)BIGLOBE利用 ドコモ光電話基本使用料	合 合
◇通話料・通債料(計)	108	88	国内通話料 他社接続料	合 合
◇その他ご利用料金等(計)	753	500	ネットドータルサポート利用料 あんしんバックプラス割引 1ギガ対応無線LANルータ利用料 ユニバーサルサービス料/基本	合 合 合 合
◇消費税等相当額(計)	656	656	消費税等相当額(合計)	合
◇合計	7,217	7,217	合計	合

<NTTドコモからのお知らせ>
 ○継続利用期間は、1月末で 3年となりました。
 ○ドコモ光/戸建のご契約期間は1月末で 12か月となりました。
 ○ポイントのお知らせ

600です。
 (541円です。)

普通預金
 (お借入明細)

03-3-10 口座振替 177388 Dカード/DCMX

T40051211004 07373 03398-0

$7,217 \div 2 = 3,608.5$

(3608)

計 7,217 円

事務費

※ 費目ごとの領収書を重ならないように貼付してください。

ご請求年月	2020年 3月	(1/ 1) ページ
お客様電話番号		期限 2020年 3月31日

内訳項目	金額(円)	内訳金額(円)	料金内訳等詳細	税区分
			ご利用期間 (2/1~2/29)	
◇基本使用料等 (計)	1,980	1,980	ギガライト2	ステップ1: ~1GB
		(2,850)	(内訳) ギガライト2	
		(-1,000)	(内訳) みんなドコモ割	3回線以上
		(-170)	(内訳) dカードお支払割	
		(300)	(内訳) spモード利用料	
		0	(参考) 高速通信ご利用データ量は	0.9G
				合 算
◇通話料・通信料 (計)	1,368	620	Xi通話料	合 算
		48	Xi・SMS通信料	2月ご利用分
		700	5分通話無料オプション定額料	合 算
◇その他ご利用料金等 (計)	1,272	300	留守番電話サービス利用料	合 算
		200	あんしんセキュリティ利用料	合 算
		750	ケータイ補償サービス (750円コース)	合 算
		400	あんしん遠隔サポート利用料	合 算
		-380	あんしんバックモバイル割引	合 算
		50	ケータイお探しサービス利用料	合 算
		-50	ケータイお探しサービス割引料	合 算
		300	ドコモWi-Fi利用料 (spモード)	合 算
		-300	キャンペーン割引料 (ドコモWi-Fi)	合 算
		2	ユニバーサルサービス料/基本	1番号あたり2円のご請求となります
				合 算
◇端末等代金分割支払金	3,960	3,960	端末等代金分割支払金	3回目のご請求です。(全24回)
			ご請求は2021年12月請求迄で、分割支払金残額は	83,160円です。
◇消費税等相当額 (計)	462	462	消費税等相当額 (合計)	合算表示の料金合計×10%
◇合計	9,042	9,042	合計	



普通預金
(兼お借入明細)

等引簿の欄頭にこの振込がある場合は、お借入欄高を記入します。
なお、この表示がない場合は、手形・当手等振込で済む場合は支払
済金と見なされず、支払済金が不足する場合はお借入と見なされます。

5

年月日 記号 お支払金額 お預り金額 差引残高 取扱店

202-4-10 口座振替

16,625 Dカー" / DCMX

$$9,042 \div \frac{1}{2} = 4,521$$

(4,521)

計 9,042 円

事務費

※ 費目ごとの領収書を重ならないように貼付してください。

(2 / 3 ページ)

お客様電話番号等 BILLING NUMBER		請求年月 MONTH OF ISSUE	2020年 4月ご請求分
----------------------------	--	------------------------	--------------

ご請求内訳 (お客様番号)

内訳項目 CHARGE BREAKDOWN BY CATEGORY (YEN)	金額(円) AMOUNT (YEN)	請求内訳等詳細 DETAILS OF CHARGE BREAKDOWN	税区分 TAX
--	-----------------------	--	------------

【合計請求額の請求内訳】		詳細は電話番号毎内訳をご覧ください。	
--------------	--	--------------------	--

内訳項目	金額(円)	請求内訳等詳細	税区分
<電話番号毎の請求内訳>			
◇基本使用料等(計)	1,980	ご利用期間 (3/1~3/31) キガライト2 ステップ1: ~1GB (内訳) キガライト2 (内訳) みんなドコモ割 3回線以上 (内訳) dカードお支払割 (内訳) spモード利用料 (参考) 高速通信ご利用データ量は 0.8G	合算
◇通話料・通信料(計)	730	Xi・SMS通信料 3月ご利用分 5分通話無料オプション定額料	合算
◇その他ご利用料金等(計)	1,372	留守番電話サービス利用料 あんしんセキュリティ利用料 ケータイ補償サービス(750円コース) あんしん遠隔サポート利用料 あんしんバックモバイル割引 ケータイお探しサービス利用料 ケータイお探しサービス割引料 ドコモWi-Fi利用料(spモード) キャンペーン割引料(ドコモWi-Fi) 請求書発行手数料 4月請求分 ユニバーサルサービス料/基本 1番号あたり2円のご請求となります	合算 合算 合算 合算 合算 合算 合算 合算 合算
◇端末等代金分割支払金	3,960	端末等代金分割支払金 4回目のご請求です。(全24回) ご請求は2021年12月請求迄、分割支払金額は、79,200円です。	非対象
◇消費税等相当額(計)			

NTTドコモからのお知らせ

●各種お申込み・お手続き、ご契約内容の確認などは、インターネットからできます。
【スマートフォン】はdメニュー、【iモード】はiMenu、【PC】はドコモHPのマイドコモから「ドコモオンライン手続き」をご利用いただけます。

●弊社分請求額のうち、料金回収代行分は、NTTファイナンスへ請求事務を委託しています。

ユニバーサルサービス料について

ユニバーサルサービス料は、ユニバーサルサービス(NTT東証の加入電話等)の提供を確保するために必要な費用の一部を通信事業者全体で電話番号数に応じて負担するユニバーサルサービス制度の趣旨に基づき、ご負担をお願いしている料金です。

302-5-11 口座振替 15591 Dカード/DCMX

T40051211004 06741 03071 01

$8450 \div \frac{1}{2} = (4,225)$

計 8450 円

お客様電話番号等 BILLING NUMBER		請求年月 MONTH OF ISSUE	2020年 4月ご請求分
----------------------------	--	------------------------	--------------

ご請求内訳 (お客様番号)

内訳項目 CHARGE BREAKDOWN BY CATEGORY (YEN)	金額 (円) AMOUNT (YEN)	内訳金額 (円) AMOUNT (YEN)	請求内訳等詳細 DETAILS OF CHARGE BREAKDOWN	税区 TA
	408	408	消費税等相当額 (合計) 合算表示の料金合計×10%	
◇合計	8,450	8,450	合計	
			<NTTドコモからのお知らせ> ○継続利用期間は、3月末で 22年5か月となりました。 ○ポイントのお知らせ 3月ご利用分に対する獲得ポイントは、400です。 (ポイント進呈の対象になるご利用金額は、4,082円です。) ※その他の獲得ポイントはWEBをご確認ください。	
			○ステージのお知らせ 3月末のステージは、プラチナステージです。 ※その他のステージ情報はWEBをご確認ください。	
			○個別にご請求のファミリー割引グループ電話番号。(2020年3月31日現在)	

			合計	
			<NTTドコモからのお知らせ> ○継続利用期間は、3月末で 2年2か月となりました。 ○ドコモ光/戸建のご契約期間は3月末で 2か月となりました。 ○ポイントのお知らせ 3月ご利用分に対する獲得ポイントは、600です。 (ポイント進呈の対象になるご利用金額は、6,492円です。) ※その他の獲得ポイントはWEBをご確認ください。	
			○ステージのお知らせ 3月末のステージは、プラチナステージです。 ※その他のステージ情報はWEBをご確認ください。	

計 8,450 円