

令和5年4月28日

小山市議会議長

福田 洋一 様

議員氏名 大平 拓史

令和4年度政務活動費収支報告について

小山市議会政務活動費の交付に関する条例第5条第1項の規定に基づき、  
令和4年度政務活動費収支報告書を提出します。

## 令和4年度政務活動費収支報告書

令和5年4月28日

議員氏名 大平 拓史

## 1 収入

(単位:円)

項目	金額	備考
政務活動費	800,000	
利息	6	
合計	800,006	

## 2 支出

(単位:円)

項目	金額	備考
研究研修費	51,460	セミナー受講料、振込手数料
調査活動費	13,595	ガソリン代
資料作成費	0	
資料購入費	57,056	新聞購読料・書籍代
広報費	37,599	広報紙発行経費、ホームページ維持管理費
広聴費	0	
人件費	0	
事務費	32,190	携帯電話代
その他の経費	0	
合計	191,900	

3 残余の額 608,106 円

(注) 備考欄には、主たる支出の内訳を記載する。

## 政務活動費項目別支出明細（令和4年度）

議員氏名（大平 拓史）

（単位：円）

支出項目		研究研修費			
NO.	開催年月日 又は支出年月日	研究会・研修会の名称	開催場所	支出額	備考
1	5/18-19	自治体決算の基本と実践 ～行政評価を活用した決算審査～	全国市町村国際文化研修所(滋賀県大津市唐崎二丁目13-1)	7,550	
2	5/9	振込手数料		165	
3	8/18-19	令和4年度市町村議会議員研修 「自治体予算を考える」	全国市町村国際文化研修所(滋賀県大津市唐崎二丁目13-1)	43,580	鉄道:36,030, 研修費:7,550
4	8/15	振込手数料		165	
5					
6					
7					
8					
9					
10					
11					
12					
合計額				51,460	

1-1

1-2

1-3

1-4

## 研究研修・調査活動記録

議員名	大平拓史		使途項目	研究研修費	
研修視察日	令和4年5月18日 ~ 令和4年5月19日				
参加者	大平拓史				
研修名 ※研修のみ記載	自治体決算の基本と実践～行政評価を活用した決算審査～	研修会場 ※研修のみ記載	全国市町村国際文化研修所(滋賀県大津市唐崎二丁目13-1)		
視察先・目的 ※視察のみ記載					
研修視察経路					
※経路が記載された行程表を添付してもよい。					
① 小山駅→東京駅→京都駅→唐崎駅 ② 唐崎駅→京都駅→東京駅→小山駅					
交通費	交通機関	利用区間	片道 往復	金額(円)	備考
バック旅行					
手数料・旅行保険		振込手数料		165	
参加費(会費・負担金等)		研修費		7,550	
タクシー	区間				
	利用理由				
宿泊料	一泊朝食付	円	×	泊	
夕食代					
土産代					
日当	1,500	円	×	日	
				【合計】	7,715

◎研究研修・調査活動記録は、可能な限り半期ごとに提出すること。

# 受講証明書

団体名：栃木県 小山市

所属・氏名：小山市議会 議員 大平 拓史

研修名：令和4年度市町村議会議員研修 [2日間コース]  
第1回「自治体決算の基本と実践～行政評価を活用した決算審査～」

期間：令和4年5月18日（水）～ 5月19日（木）

上記の研修を受講したことを証明します。

令和4年5月19日

全国市町村国際文化研修所  
学長 藤田 稔



令和4年度

# 市町村議会議員研修[2日間コース]

## 自治体決算の基本と実践 ～行政評価を活用した決算審査～

予算執行を明らかにする「決算」ですが、最近では予算編成と並び決算審査の重要性が注目されています。予算編成を見据え、決算審査のあるべき姿について考察し、行政評価や、地方公会計によるバランスシート等の財務書類を活用した決算審査について学習します。

この研修では、特に、地方議員が身に付けておきたい決算書類審査のポイント及び財政指標による自治体財政分析の手法を学ぶとともに、行政評価手法を活用して事務事業の改善ポイントを検討し、予算審議にも活用していく方法を学びます。

### 開催要領

#### 日 程

第1回 令和4年5月18日(水)～5月19日(木)(2日間)  
第2回 令和4年7月20日(水)～7月21日(木)(2日間)

#### 場 所

全国市町村国際文化研修所 JR京都駅より湖西線約15分 唐崎下車徒歩約3分

#### 対 象

市区町村議会議員の皆様

2日間全日程をご受講いただける方を対象とします。途中退所や一時帰庁はできませんのでご注意ください。財政状況資料集など、細かい数字を確認しながらの講義・演習となりますので、眼鏡などが必要な方は、予め準備をして研修へご参加ください。過去に本研修を受講された方もお申し込みいただけますが、より多くの方に受講していただくため、申込人数によって、お断りする場合がありますので、ご了承ください。なお、令和4年度第1回研修を受講された方につきましては、同第2回研修は受講できません。ご理解くださいますようお願いいたします。

#### 募集人数

各回 60人

募集人数を大幅に超えた場合は、申込期限後に抽選等をさせていただきますので、予めご了承ください(市区及び町村の区分における申込者の人数により、受講者の人数を按分して抽選、決定します)。なお、受講者の決定については、他の研修、セミナーの申込み・受講の有無にかかわらず、本研修単独で行います。

#### 宿 泊

研修所宿泊棟(宿泊型研修) ※外泊はできません。

#### 経 費

7,550円 左記金額は、研修、宿泊、食事(朝食1回、昼食2回、夕食1回)、資料等にかかる費用です。なお、事前準備・事前学習にかかる費用は含まれておりません。

#### 申込期間

第1回 令和4年3月4日(金)から3月25日(金)まで  
第2回 令和4年5月10日(火)から6月7日(火)まで

#### 申込方法

議会事務局を通じて、JIAMホームページ内「研修Web申込みフォーム」からお申し込みください。

「Web申込み」が難しい場合は、受講申込書により議会事務局を通じてFAXでお申し込みください。

※受講申込書は、議会事務局に送付しております。またJIAMホームページの書類様式集(<https://www.jiam.jp/doc/>)にも掲載しております。

#### 受講決定

受講の可否については、通常、開講日の約1か月前までに通知をお送りしておりますが、新型コロナウイルス感染症の影響により、2～3週間前までの送付となる場合もございますので、ご了承ください。経費納入方法等の手続きについては、受講決定通知書によりお知らせします。

#### 事前課題

研修受講にあたって、事前アンケートを提出していただけます。また、参考図書の一読をお薦めしています。詳細は受講決定通知書送付時にお知らせします。

問い合わせ先

公益財団法人 全国市町村研修財団 全国市町村国際文化研修所(JIAM) 教務部

〒520-0106 滋賀県大津市唐崎二丁目13番1号 TEL.077-578-5932 FAX.077-578-5906

[e-mail] [kenshu@jiam.jp](mailto:kenshu@jiam.jp) [ホームページ] <https://www.jiam.jp>

1日目(水)

11:00~  
入寮受付・昼食

12:30~  
開講式・オリエンテーション

13:00~15:35 (途中15分休憩あり)

**講義** 決算の意義と審査のポイント

決算審査の意義・重要性と、その流れを学んでいきます。その際に、実際の決算法定書類を用いて、実践的に審査のポイントを学びます。さらに、決算カードや財政状況資料集等の読み方についても学習します。

15:50~17:00

**演習** 決算審査の実践

実際の決算カード、類似団体比較カード等を使いながら、決算審査のポイントを再確認し、さらに、財政分析の演習を行います。

17:30~

**交流会** 夕食を兼ねて、ともに学ぶ受講者同士の親睦(情報交換・交流)を深めます。

2日目(木)

9:00~10:35

**講義** 公会計財務書類を活用した決算審査

公会計財務書類について、基本的な考え方を理解し、実際例により理解を深めます。

10:50~12:00

**講義** 行政評価の仕組み

行政評価について、基本的な考え方を理解し、実際例により理解を深めます。

13:00~15:00 (途中10分休憩あり)

**講義** 行政評価を活用した決算審査(実践編)

仮想事例を用いて行政評価の理解を深めるとともに、行政評価を用いた決算審査について、先進自治体の事例を学びます。

15:00~15:15

**閉講・事務連絡**

※本研修は、関西学院大学専門職大学院経営戦略研究科教授 稲沢 克祐 氏にご指導いただきます。

講師紹介

関西学院大学専門職大学院経営戦略研究科 教授 稲沢 克祐 氏

2006年から現職。専門分野は行政評価論、公会計論、地方財政論。

総務省地方公会計の活用のあるり方に関する研究会委員、外務省政策評価アドバイザー委員、塩尻市行政経営アドバイザー、秩父市行政経営アドバイザー等の公職を歴任。

主な著書は、「ゼロからできる 自治体の財政分析」(学陽書房)、「50のポイントでわかる 地方議員 予算審議・決算審査ハンドブック」(学陽書房)、「一番やさしい地方交付税の本」(学陽書房)、「自治体の財政診断と財政計画～決算重視による財政マネジメント～」(学陽書房)、「第3版 行政評価の導入と活用～予算・決算、総合計画」(イマジン出版)、「自治体の予算編成改革」(共著)(ぎょうせい)、「自治体 歳入確保の実践方法」(学陽書房)、「自治体における公会計改革」(同文館出版)、「英国地方政府会計改革論」(ぎょうせい) 等多数。

● 研修内容については、都合により変更になることがありますので、予めご了承ください。なお、研修についての最新情報は、JIAMホームページをご覧ください。

● 受講者による講義中の録音・写真撮影は、固くお断りしております。

● 当研修所では、宿泊室を全室無煙としております。喫煙は所定の喫煙場所をお願いいたします。

JIAMメールマガジンのお知らせ

当研修所では、メールマガジンを発行しています。各研修に関する最新情報などを定期的にお知らせします。ぜひご登録ください。読者登録は、JIAMホームページで受け付けています。

令和4年度 市町村議会議員研修[2日間コース]  
 「第1回自治体決算の基本と実践～行政評価を活用した決算審査～」 時間割

(敬称略)

月日	曜日	1時限 (9:25-10:35)	2時限 (10:50-12:00)	3時限 (13:00-14:10)	4時限 (14:25-15:35)	5時限 (15:50-17:00)	課外 (17:00-)	
5/18	水	11:00-12:00 受付 11:30- 昼食 12:30-開講式・ 開講オリエンテーション 入寮オリエンテーション		【講義】 自治体決算の意義と審査のポイント  武庫川女子大学経営学部 教授 金崎 健太郎			17:30- 交流会	
5/19	木	【講義・演習】 (9:25-15:00) 250分、途中15分休憩、昼休憩、10分休憩 行政評価等を活用した決算審査  静岡県立大学経営情報学部 教授 小西 敦				15:00-15:15 ふりかえり、研修アンケート記入、閉講 ※「受講証明書」の再発行はできませんので 紛失されないようご注意ください。		

◎日程は、都合により変更になる場合があります。

※募集案内時から講師が変更になっておりますので、ご注意ください。

(令和4年4月13日現在)

名札:

研修担当: XXXXXXXXXX

7/2



(議員名 大平拓史 )

## 政務活動費領収書等添付用紙

支出年月日	令和4年5月9日			
支出項目	<input checked="" type="checkbox"/> 研究研修費 <input type="checkbox"/> 広報費	<input type="checkbox"/> 調査活動費 <input type="checkbox"/> 広聴費	<input type="checkbox"/> 資料作成費 <input type="checkbox"/> 人件費	<input type="checkbox"/> 資料購入費 <input type="checkbox"/> 事務費
摘要(品名)	支払額(円)	按分率(○分の1)	充当額(円) ※年額按分の場合は 記入しない	
自治体決算の基本と実践～行政評価を活用した決算審査～	7,550		7,550	
研修費振込手数料	165		165	
合計	7,715		7,715	
領収書等添付欄(支出項目が同一の領収書等は、まとめて貼付できます)				
補 足 事 項 ※年額を按分する場合は、各費目の1枚目に計算式をご記入ください。↓				

※まとめて貼付する場合、領収書等が重ならないようにしてください。

※用紙裏面には何も貼付しないでください。

※領収書等が枠内に納まらない場合は、2枚目以降に添付してください。

※A4サイズやハガキの領収書、広報誌の原本などは糊付けせずにクリップで留めて提出してください。

※マーカーを引く際は、薄めの色(黄色等)を使用してください。

才比呂とゆさま

 2022年10月26日 11:08  
 株式会社 三井住友銀行

照会口座



入金合計



0円

出金合計

7,715円

## 入出金明細

対象期間：2022年5月9日～2022年5月9日

日付	お取扱内容	お引き出し	お預け入れ	残高
2022年5月				
5月9日	振込手数料	165円 -	1 - 2	
5月9日	パソコン振込 サイゼンコカチヨカソクケンシ ウサ イダニセ	7,550円 -	1 - 1	

Web通帳(通帳不発行式)の口座です。

口座のご名義は、カタカナにて表示しております。21文字以上の場合、20文字まで表示しております。三井住友銀行

## 研究研修・調査活動記録

議員名	大平拓史		使途項目	研究研修費	
研修視察日	令和4年8月18日 ~ 令和4年8月19日				
参加者	荒川美代子、佐藤忠博、大平拓史				
研修名 ※研修のみ記載	令和4年度市町村議会議員研修 「自治体予算を考える」		研修会場 ※研修のみ記載	全国市町村国際文化研修所(滋賀県大津市唐崎二丁目13-1)	
視察先・目的 ※視察のみ記載					
研修視察経路					
※経路が記載された行程表を添付してもよい。					
① 小山駅→東京駅→京都駅→唐崎駅 ② 唐崎駅→京都駅→東京駅→小山駅					
交通費	交通機関	利用区間	片道 往復	金額(円)	備考
	鉄道	小山駅⇄唐崎駅	往復	36,030	東京⇄京都間 新幹線利用
バック旅行					
手数料・旅行保険		振込手数料		165	
参加費(会費・負担金等)		研修費		7,550	
タクシー	区間				
	利用理由				
宿泊料	一泊朝食付	円	×	泊	
夕食代					
土産代					
日当	1,500	円	×	日	
				【合計】	43,745

◎研究研修・調査活動記録は、可能な限り半期ごとに提出すること

# 受講証明書

団体名：栃木県 小山市

所属・氏名：小山市議会 議員 大平 拓史

研修名：令和4年度市町村議会議員研修 [2日間コース] 「自治体予算を考える」

期間：令和4年8月18日（木）～ 8月19日（金）

上記の研修を受講したことを証明します。

令和4年8月19日

全国市町村国際文化研修所  
学長 植松 浩 二

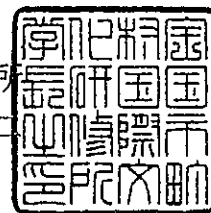

小山市公明党議員会 夏期研修行程表

視察期間：2022年8月18日(木)～19日(金)

研修先：全国市町村国際文化研修所 (JIAM)

研修内容：令和4年度市町村議会議員研修「自治体予算を考える」

参加議員：荒川美代子、佐藤忠博、大平拓史

集合時間・場所：午前7時15分 小山駅改札前集合

日程

8月18日	小山駅 やまびこ202号 07:35発	東京駅 のぞみ17号 08:16着 08:30発	京都駅 JR湖西線 10:44着 10:56発	唐崎駅 徒歩 11:09着 約5分	
	JIAM 11:15着 受付	昼食 11:30-12:00	研修 12:30-17:30	夕食 18:00-	
8月19日	研修 09:25-14:25	唐崎駅 JR湖西線 14:51発	京都駅 のぞみ232号 15:05着 15:30発	東京駅 なすの265号 17:45着 18:08発	小山駅 18:49着

令和4年度 市町村議会議員研修 [2日間コース] 「自治体予算を考える」

(敬称略)

月日	曜日	1時限 (9:25-10:35)	2時限 (10:50-12:00)	3時限 (13:00-14:10)	4時限 (14:25-15:35)	5時限 (15:50-17:00)	課外 (17:00-)
8/18	木		11:00-12:00 受付 11:30- 昼食  12:30- 開講式・ 開講オリエンテーション 入寮オリエンテーション	【講義】 (13:00-14:00) 自治体予算の原則	【講義】(14:15-16:30 途中15分休憩有) 歳入予算の基礎とそのチェックポイント 歳出予算の基礎とそのチェックポイント  武庫川女子大学経営学部 教授 金崎 健太郎	【演習】 (16:45- 17:30) 意見交換会	18:00- 夕食
8/19	金		【講義】 財政の現状把握～地方公会計の活用～  武庫川女子大学経営学部 教授 金崎 健太郎	【演習】 意見交換会・ 質疑・まとめ	14:10-14:25 閉講・事務連絡  ※「受講証明書」の再発行はできませんので 紛失されないようご注意ください。		

◎日程は、都合により変更になる場合があります。

(令和4年7月11日現在)

名札の色： 色、研修担当： XXXXXXXXXX

# 市町村議会議員研修[2日間コース] 「自治体予算を考える」

地方議会は、広く住民の意見や要望を把握し、議論することによって、住民の未来を創造する役割を担っています。地方の財政状況が厳しくなる中、住民の代表として一番身近な存在である地方議会は、まちの財政状況や施策を把握・議論することが、ますます重要となってきています。

今回の研修では、市町村議会議員の皆様を対象に、行政と共に住民のための予算を作成するにあたり、必要な知識や視点を身につけていただくことを目的としています。

## 研修のポイント

- 自治体予算の原則・制度、歳入・歳出予算の基本的事項やチェックポイントについて学ぶ。
- 財政診断をもとに、持続可能な財政運営方策について考える。
- 地方公会計の基本的事項を理解し、その活用について学ぶ。

## 開催要領

### 日 程

令和4年8月18日(木)～8月19日(金)(2日間)

### 場 所

全国市町村国際文化研修所 JR京都駅より湖西線約15分 唐崎駅下車徒歩約3分

### 対 象

市区町村議会議員

2日間全日程をご受講いただける方を対象とします。途中退所や一時帰庁はできませんのでご注意ください。  
過去に受講された方もお申込みいただけますが、より多くの方に受講していただくため、申込人数によっては、お断りをする場合がありますので、予めご了承ください。

### 募集人数

60人 募集人数を大幅に超えた場合は、申込期限後に抽選等をさせていただきますので、予めご了承ください(市区及び町村の区分における申込者の人数により、受講者の人数を按分して抽選、決定します)。  
なお、受講者の決定については、他の研修、セミナーの申込み・受講の有無にかかわらず、本研修単独で行います。

### 宿 泊

研修所宿泊棟(宿泊型研修) ※外泊はできません。

### 経 費

7,550円 左記金額は、研修、宿泊、食事(朝食1回、昼食2回、夕食1回)、資料等にかかる費用です。  
なお、事前準備・事前学習にかかる費用は含まれておりません。

### 申込期限

令和4年7月4日(月)まで

※新型コロナウイルス感染症の影響により、申込期限内での申込みが難しい等ございましたら、ご遠慮なくご相談ください。

### 申込方法

議会事務局を通じて、JIAMホームページ内「研修Web申込みフォーム」からお申し込みください。

「Web申込み」が難しい場合は、受講申込書により議会事務局を通じてFAXでお申し込みください。  
※受講申込書は、議会事務局に送付しております。またJIAMホームページの書類様式集(<https://www.jiam.jp/doc/>)にも掲載しております。

### 受講決定

受講の可否については、通常、開講日の約1か月前までに通知をお送りしておりますが、新型コロナウイルス感染症の影響により、2～3週間前までの送付となる場合もございますので、ご了承ください。  
経費納入方法等の手続きについては、受講決定通知書によりお知らせします。

### 事前課題

研修受講にあたって、事前課題に取り組んでいただく予定です。詳細は受講決定通知書送付時にお知らせします。

## 問い合わせ先

公益財団法人 全国市町村研修財団 全国市町村国際文化研修所(JIAM) 教務部  
〒520-0106 滋賀県大津市唐崎二丁目13番1号 TEL.077-578-5932 FAX.077-578-5906  
[e-mail] [kenshu@jiam.jp](mailto:kenshu@jiam.jp) [ホームページ] <https://www.jiam.jp>

令和4年

8月

18日(木)

11:00~

入寮受付・昼食

12:30~

開講式・オリエンテーション

13:00~14:00

**講義** 自治体予算の原則

予算の原則や編成の流れなどの予算制度を解説いただき、予算書の読み方やその機能を学びます。

14:15~16:30

**講義** 歳入予算の基礎とそのチェックポイント

自主財源と依存財源、一般財源と特定財源などの歳入予算の基本的な構造や考え方を、予算計上にあたっての留意点などを含めて解説いただきます。

また、歳入予算をチェックする際にポイントとなる事項などについてお話しいただきます。

**講義** 歳出予算の基礎とそのチェックポイント

歳出予算の基本的な構造と考え方を解説いただきます。また、歳出予算をチェックする際にポイントとなる事項などについてお話しいただきます。

16:45~17:30

**演習** 意見交換会

18:00~

**交流会** ともに学ぶ受講者同士の親睦(情報交換・交流)を深めます。

9:25~12:00

**講義** 財政の現状把握～地方公会計の活用～

健全で持続可能な財政運営のために、自治体財政の診断や分析の手法を学びます。また、地方財政の適正化・効率化に貢献する地方公会計の基本的事項をお話しいただき、地方公会計の活用について学びます。

13:00~14:10

**演習** 意見交換会・質疑・まとめ

各自が問題意識を持つテーマごとに分かれ、グループでの意見交換を行います。発表や質疑等を行うことにより受講者全員で情報を共有し、2日間の研修のまとめとします。

14:10~14:25

閉講・事務連絡

令和4年

8月

19日(金)

講師紹介

武庫川女子大学経営学部 教授

かなさき けんたろう  
金崎 健太郎 氏

京都府舞鶴市出身

京都大学法学部卒業 筑波大学大学院 システム情報工学研究科博士課程修了 博士(社会工学)

1992年自治省(現総務省)入省、佐賀県財政課長、佐賀県総括政策監、和歌山市副市長、総務省選挙部企画官、札幌市財政局長、内閣官房内閣参事官、東京大学大学院客員教授、関西学院大学法学部・大学院法学研究科教授等を経て、2020年4月から現職。

●研修内容については都合により変更になることがありますので予めご了承ください。なお、研修についての最新情報はJIAMホームページをご覧ください。

JIAMメールマガジンのお知らせ

当研修所では、メールマガジンを発行しています。各研修に関する最新情報などを定期的にお知らせします。ぜひご登録ください。読者登録は、JIAMホームページで受け付けています。



## 政務活動費領収書等添付用紙

支出年月日	平成34年8月15日		
支出項目	<input checked="" type="checkbox"/> 研究研修費	<input type="checkbox"/> 調査活動費	<input type="checkbox"/> 資料作成費
	<input type="checkbox"/> 広報費	<input type="checkbox"/> 広聴費	<input type="checkbox"/> 人件費
	<input type="checkbox"/> 資料購入費	<input type="checkbox"/> 事務費	
摘要(品名)	支払額(円)	按分率(◎分の1)	充当額(円) ※年額按分の場合は記入しない
令和4年度市町村議会議員研修 「自治体予算を考える」	7,550		7,550
研修費振込手数料	165		165
鉄道費	36,030		36,030
合計	43,745		43,745

領収書等添付欄(支出項目が同一の領収書等は、まとめて貼付できます)

補 足 事 項 ※年額を按分する場合は、各費目の1枚目に計算式をご記入ください。↓

※まとめて貼付する場合、領収書等が重ならないようにしてください。

※用紙裏面には何も貼付しないでください。

※領収書等が枠内に納まらない場合は、2枚目以降に添付してください。

※A4サイズやハガキの領収書、広報誌の原本などは糊付けせずにクリップで留めて提出してください。

※マーカーを引く際は、薄めの色(黄色等)を使用してください。

入出金明細照会

口座

明細種別

入出金

令和4年8月1日～令和4年8月31日の結果を表示しています。

表示件数：3件 表示順序：昇順

取引年月日	お預り金額	お支払金額	お預り/お支払内容	現在（貸付）高
4-08-15		7,550円	振込 サイゼンコクシ チヨウ	XXXXXXXXXX 1-3
4-08-15		165円	料金	XXXXXXXXXX 1-4
4-08-26		112,380円	自払 ユウチヨ クレジット ト	XXXXXXXXXX 1-3

表示件数：3件

お取り扱いが100明細を超えた場合には新しいお取り扱いから100明細を表示します。（ただし、1日のお取り扱いが100明細を超えたり、事務処理上お取り扱い日より後に入出金処理した場合には、明細が欠落したり、表示順序が通帳と異なって表示されることがありますので、ご了承ください。）

取消等により、明細の表示順序や現在（貸付）高が通帳と異なって表示されることがあります。

ゆうちょダイレクトサポートデスク（通話料無料）

0120-992-504

ご利用時間についてはゆうちょ銀行Webサイトの

お問い合わせページでご確認ください。

※携帯電話等からもご利用いただけます。

※IP電話等一部ご利用いただけない場合があります。

2022年8月26日のお支払明細

2022年8月10日 発行

お名前	大平 拓史 様
お支払日	2022年8月26日(金)
お支払い合計額	112,380円
カード名称	██████████

金融機関	██████████
支店	
科目	
口座番号	██████████

お客様の個人情報保護のため、会員番号を非表示としております。  
お問い合わせの際はカード番号をご準備のうえ、お問い合わせください。

ご利用日	ご利用店名	ご利用金額	支払区分	今回回数	お支払金額	(お支払総額)		(内手数料)		備考
						現地通貨額	略称	換算レート	換算日	
大平 拓史 様 ご利用分 ██████████										
# 22/07/29	██████████	██████	1	1	██████					◎
B# 22/07/30	JR東日本みどりの窓口(びゅうプラザ)	108,090	1	1	108,090			1-3		◎
<お支払金額総合計>						112,380				

※ 備考の◎印はポイントの対象利用となります。

上記明細に関するご注意

- ※ 上記明細の見方は、【ご利用明細のご説明】をご覧ください。
- ※ 1回払いを除き、商品瑕疵、役務の未提供などを理由にお支払いを止めることができます場合があります。

株式会社ゆうちょ銀行  
東京都千代田区大手町二丁目3番1号

お問い合わせ先 9:00~17:00(年中無休、ただし12月30日~1月3日を除きます。)  
通話料無料 0120-933-000  
受付時間/9:00~17:00(年中無休、ただし12月30日~1月3日を除きます。)  
カード紛失盗難/24時間年中無休 0120-919456(TEL03-5392-7303)

発行日 2022年07月30日21時09分  
発行番号 No. [REDACTED]

えきねっと ご利用票兼領収書  
下記の金額を、確かに領収しました。

東日本旅客鉄道株式会社

宛名	大平 拓史様
金額	¥108,090(税込) クレジットカード利用(カード番号下4桁: [REDACTED])
但し	きっぷのご購入代金として

きっぷの明細 (行きの列車)

予約番号	[REDACTED]
購入日	2022年07月30日
乗車日	2022年08月18日
列車名・区間	○やまびこ202号指定席 小山 → 東京 ○のぞみ17号指定席 東京 → 京都 ○乗車券 (往復) 小山 → 唐崎
ご利用人数	おとな3名

発行日 2022年07月30日21時09分  
発行番号 No. [REDACTED]

えきねっと ご利用票兼領収書

東日本旅客鉄道株式会社

きっぷの明細 (帰りの列車)	
予約番号	[REDACTED]
購入日	2022年07月30日
乗車日	2022年08月19日
列車名・区間	○のぞみ232号指定席 京都 → 東京 ○なすの265号自由席 東京 → 小山
ご利用人数	おとな3名

108,090 ÷ 3 (荒川, 佐藤, 大平)

= 36,030 / 人

u

## 政務活動費項目別支出明細（令和4年度）

議員氏名（ 大平拓史 ）

（単位：円）

支出項目		調査活動費		
NO	実施年月日 又は支出年月日	調査地・調査内容	支出額	備考
1	令和4年5月～ 令和5年2月	ガソリン代	13,595	
2				
3				
4				
5				
6				
7				
8				
9				
10				
11				
12				
合計額			13,595	

(議員名 大平拓史 )

## 政務活動費領収書等添付用紙

支出年月日	令和4年5月～令和5年2月		
支出項目	<input type="checkbox"/> 研究研修費	<input checked="" type="checkbox"/> 調査活動費	<input type="checkbox"/> 資料作成費
	<input type="checkbox"/> 広報費	<input type="checkbox"/> 広聴費	<input type="checkbox"/> 人件費
			<input type="checkbox"/> 資料購入費
			<input type="checkbox"/> 事務費
摘要(品名)	支払額(円)	按分率(○分の1)	充当額(円) ※年額按分の場合は記入しない
ガソリン代(令和4年5月～令和5年2月)	40,785	3分の1	
合計	40,785		

領収書等添付欄(支出項目が同一の領収書等は、まとめて貼付できます)

補足事項 ※年額を按分する場合は、各費目の1枚目に計算式をご記入ください。↓

ガソリン代：年間40,785円 X 3分の1= 13,595円

※まとめて貼付する場合、領収書等が重ならないようにしてください。

※用紙裏面には何も貼付しないでください。

※領収書等が枠内に納まらない場合は、2枚目以降に添付してください。

※A4サイズやハガキの領収書、広報誌の原本などは糊付けせずにクリップで留めて提出してください。

※マーカーを引く際は、薄めの色(黄色等)を使用してください。

令和 4 年度分 政務活動費支出明細

2 調査活動費

実施日	調査地	支出額 (円)	備考
5月11日	小山市	3,403	ガソリン代-1
7月11日	小山市	4,495	ガソリン代-2
7月19日	小山市	3,154	ガソリン代-3
8月1日	小山市	3,444	ガソリン代-4
8月26日	小山市	3,080	ガソリン代-5
9月16日	小山市	3,841	ガソリン代-6
10月12日	小山市	2,393	ガソリン代-7
10月22日	小山市	2,147	ガソリン代-8
11月28日	小山市	3,854	ガソリン代-9
12月30日	小山市	2,218	ガソリン代-10
1月14日	小山市	4,727	ガソリン代-11
2月25日	小山市	4,029	ガソリン代-12
年間活動総額		40,785	
合計		13,595	



納品書 (領収書)

エンジンオイル無料点検中  
☆☆☆☆☆☆☆☆☆☆☆☆

坪野谷石油(株) 小山駅前SS  
栃木県小山市駅東通1丁目2番30  
TEL:0285(23)0335 SS-29401

2022年05月11日 16:13 伝票No.0036  
通番0590

大平拓史 様

お買上 忠カード

0200  
物"ナカ"ソリ P03 ¥3403  
数量 20.50(L)  
単価 @166

合計 ¥3,403

(内消費税10%(対象 ¥3403) ¥309)

釣銭 1万:6597 5千:1597 4千:597

担当: 9497-9497 01 2022/05/11

上記にて領収書に替えさせていただきます



納品書 (領収書)

エンジンオイル無料点検中  
☆☆☆☆☆☆☆☆☆☆☆☆

坪野谷石油(株) 小山駅前SS  
栃木県小山市駅東通1丁目2番30  
TEL:0285(23)0335 SS-29401

2022年07月11日 13:12 伝票No.0050  
通番0521

大平拓史 様

お買上 忠カード

0200  
物"ナカ"ソリ P02 ¥4495  
数量 26.60(L)  
単価 @169

合計 ¥4,495

(内消費税10%(対象 ¥4495) ¥409)

釣銭 1万:5505 5千:505

担当: 3552-3552 01 2022/07/11

上記にて領収書に替えさせていただきます



納品書 (領収書)

エンジンオイル無料点検中  
☆☆☆☆☆☆☆☆☆☆☆☆

坪野谷石油(株) 小山駅前SS  
栃木県小山市駅東通1丁目2番30  
TEL:0285(23)0335 SS-29401

2022年07月19日 17:10 伝票No.0069  
通番0406

大平拓史 様

お買上 忠カード

0200  
物"ナカ"ソリ P02 ¥3154  
数量 19.00(L)  
単価 @166

合計 ¥3,154

(内消費税10%(対象 ¥3154) ¥287)

釣銭 1万:6846 5千:1846 4千:846

担当: 4016-4016 01 2022/07/19

上記にて領収書に替えさせていただきます



納品書 (領収書)

エンジンオイル無料点検中  
☆☆☆☆☆☆☆☆☆☆☆☆

坪野谷石油(株) 小山駅前SS  
栃木県小山市駅東通1丁目2番30  
TEL:0285(23)0335 SS-29401

2022年08月01日 17:44 伝票No.0073  
通番0505

大平拓史 様

お買上 忠カード

0200  
物"ナカ"ソリ P02 ¥3444  
数量 21.00(L)  
単価 @164

合計 ¥3,444

(内消費税10%(対象 ¥3444) ¥313)

釣銭 1万:6556 5千:1556 4千:556

担当: 4999-4999 01 2022/08/01

上記にて領収書に替えさせていただきます



納品書 (領収書)

エンジンオイル無料点検中  
☆☆☆☆☆☆☆☆☆☆☆☆

坪野谷石油(株) 小山駅前SS  
栃木県小山市駅東通1丁目2番30  
TEL:0285(23)0335 SS-29401

2022年08月26日 11:25 伝票No.0038  
通番0547

大平拓史 様

お買上 忠カード

0200  
物"ナカ"ソリ P03 ¥3080  
数量 19.01(L)  
単価 @162

合計 ¥3,080

(内消費税10%(対象 ¥3080) ¥280)

釣銭 1万:6920 5千:1920 4千:920

担当: 6445-6445 01 2022/08/26

上記にて領収書に替えさせていただきます



納品書 (領収書)

エンジンオイル無料点検中  
☆☆☆☆☆☆☆☆☆☆☆☆

坪野谷石油(株) 小山駅前SS  
栃木県小山市駅東通1丁目2番30  
TEL:0285(23)0335 SS-29401

2022年09月16日 17:36 伝票No.0074  
通番0535

大平拓史 様

お買上 忠カード

0200  
物"ナカ"ソリ P02 ¥3841  
数量 23.00(L)  
単価 @167

合計 ¥3,841

(内消費税10%(対象 ¥3841) ¥349)

釣銭 1万:6159 5千:1159 4千:159

担当: 7840-7840 01 2022/09/16

上記にて領収書に替えさせていただきます





納品書 (領収書)

エンジンオイル無料点検中  
☆☆☆☆☆☆☆☆☆☆☆☆

坪野谷石油(株) 小山駅前SS  
栃木県小山市駅東通1丁目2番30  
TEL:0285(23)0335 SS-29401

2022年10月12日 16:38 伝票No.0068  
通番0653

大平拓史 様  
お買上 忠カード

0200 抄"チカ"ソリ P02 ¥2393  
数量 14.50(L)  
単価 @165

合計 ¥2,393

(内消費税10%(対象 ¥2393) ¥218)

釣銭 1万:7607 5千:2607 3千:607

担当: 9487-9487 01 2022/10/12

上記にて領収書に替えさせていただきます



納品書 (領収書)

エンジンオイル無料点検中  
☆☆☆☆☆☆☆☆☆☆☆☆

坪野谷石油(株) 小山駅前SS  
栃木県小山市駅東通1丁目2番30  
TEL:0285(23)0335 SS-29401

2022年10月22日 16:35 伝票No.0075  
通番0662

大平拓史 様  
お買上 忠カード

0200 抄"チカ"ソリ P02 ¥2147  
数量 13.01(L)  
単価 @165

合計 ¥2,147

(内消費税10%(対象 ¥2147) ¥195)

釣銭 1万:7853 5千:2853 3千:853

担当: 0357-0357 01 2022/10/22

上記にて領収書に替えさせていただきます



納品書 (領収書)

エンジンオイル無料点検中  
☆☆☆☆☆☆☆☆☆☆☆☆

坪野谷石油(株) 小山駅前SS  
栃木県小山市駅東通1丁目2番30  
TEL:0285(23)0335 SS-29401

2022年11月28日 16:51 伝票No.0054  
通番0487

大平拓史 様  
お買上 忠カード

0200 抄"チカ"ソリ P02 ¥3854  
数量 23.50(L)  
単価 @164

合計 ¥3,854

(内消費税10%(対象 ¥3854) ¥350)

釣銭 1万:6146 5千:1146 4千:146

担当: 3182-3182 01 2022/11/28

上記にて領収書に替えさせていただきます



納品書 (領収書)

エンジンオイル無料点検中  
☆☆☆☆☆☆☆☆☆☆☆☆

坪野谷石油(株) 小山駅前SS  
栃木県小山市駅東通1丁目2番30  
TEL:0285(23)0335 SS-29401

2022年12月30日 14:35 伝票No.0082  
通番0730

大平拓史 様  
お買上 忠カード

0200 抄"チカ"ソリ P03 ¥2218  
数量 13.61(L)  
単価 @163

合計 ¥2,218

(内消費税10%(対象 ¥2218) ¥202)

釣銭 1万:7782 5千:2782 3千:782

担当: 6095-6095 01 2022/12/30

上記にて領収書に替えさせていただきます



納品書 (領収書)

エンジンオイル無料点検中  
☆☆☆☆☆☆☆☆☆☆☆☆

坪野谷石油(株) 小山駅前SS  
栃木県小山市駅東通1丁目2番30  
TEL:0285(23)0335 SS-29401

2023年01月14日 13:50 伝票No.0035  
通番0761

大平拓史 様  
お買上 忠カード

0200 抄"チカ"ソリ P02 ¥4727  
数量 29.00(L)  
単価 @163

合計 ¥4,727

(内消費税10%(対象 ¥4727) ¥430)

釣銭 1万:5273 5千:273

担当: 6961-6961 01 2023/01/14

上記にて領収書に替えさせていただきます



納品書 (領収書)

エンジンオイル無料点検中  
☆☆☆☆☆☆☆☆☆☆☆☆

坪野谷石油(株) 小山駅前SS  
栃木県小山市駅東通1丁目2番30  
TEL:0285(23)0335 SS-29401

2023年02月25日 11:56 伝票No.0032  
通番0418

大平拓史 様  
お買上 忠カード

0200 抄"チカ"ソリ P03 ¥4029  
数量 24.72(L)  
単価 @163

合計 ¥4,029

(内消費税10%(対象 ¥4029) ¥366)

釣銭 1万:5971 5千:971

担当: 0297-0297 01 2023/02/25

上記にて領収書に替えさせていただきます

## 政務活動費項目別支出明細（令和4年度）

議員氏名（大平拓史）

（単位：円）

支出項目		資料購入費		
NO.	支出年月日	資料名	支出額	備考
1	令和4年3月～令和5年2月	日本経済新聞 11か月分	43,876	1 4-1
2	令和4年3月～令和5年2月	不登校新聞 11か月分	9,493	2 4-2
3	令和4年6月3日	エビデンスに基づく自治体政策入門—ロジックモデルの作り方・活かし方	2,230	3 4-3
4	令和4年6月3日	EBPM(エビデンス(証拠・根拠)に基づく政策立案)とは何か—令和の新たな政策形成	1,457	4 4-4
5				
6				
7				
8				
9				
10				
11				
12				
合計額			57,056	

(議員名 大平拓史 )

## 政務活動費領収書等添付用紙

支出年月日	令和4年3月～令和5年2月		
支出項目	<input type="checkbox"/> 研究研修費	<input type="checkbox"/> 調査活動費	<input type="checkbox"/> 資料作成費 <input checked="" type="checkbox"/> 資料購入費
	<input type="checkbox"/> 広報費	<input type="checkbox"/> 広聴費	<input type="checkbox"/> 人件費 <input type="checkbox"/> 事務費
摘要(品名)	支払額(円)	按分率(◎分の1)	充当額(円) ※年額按分の場合は記入しない
新聞購読料(令和4年3月1日～令和5年2月28日)	43,876		43,876
合計	43,876		43,876

領収書等添付欄(支出項目が同一の領収書等は、まとめて貼付できます)

補足事項 ※年額を按分する場合は、各費目の1枚目に計算式をご記入ください。↓

[新聞 4,000円/月-20円(クレジットカードポイント、200円ごとに1ポイント加算)] × 5か月 = 19,900 円  
 [新聞 4,000円/月-4円(クレジットカードポイント、1,000円ごとに1ポイント加算)] × 6か月 = 23,976 円

※まとめて貼付する場合、領収書等が重ならないようにしてください。

※用紙裏面には何も貼付しないでください。

※領収書等が枠内に納まらない場合は、2枚目以降に添付してください。

※A4サイズやハガキの領収書、広報誌の原本などは糊付けせずにクリップで留めて提出してください。

※マーカーを引く際は、薄めの色(黄色等)を使用してください。

(議員名 大平拓史 )

## 政務活動費領収書等添付用紙

支出年月日	令和4年3月～令和5年2月		
支出項目	<input type="checkbox"/> 研究研修費 <input type="checkbox"/> 広報費	<input type="checkbox"/> 調査活動費 <input type="checkbox"/> 広聴費	<input type="checkbox"/> 資料作成費 <input type="checkbox"/> 人件費 <input checked="" type="checkbox"/> 資料購入費 <input type="checkbox"/> 事務費
摘要(品名)	支払額(円)	按分率(○分の1)	充当額(円) ※年額按分の場合は 記入しない
不登校新聞購読料(令和4年3月31日～令和5年2月28日)	9,493		9,493
合計	9,493		9,493

領収書等添付欄(支出項目が同一の領収書等は、まとめて貼付できます)

補足事項 ※年額を按分する場合は、各費目の1枚目に計算式をご記入ください。↓

[不登校新聞 835円/月-4円(クレジットカードポイント、200円ごとに1ポイント加算)] ×3か月 = 2,493円

[不登校新聞 835円/月-8円(クレジットカードポイント、100円ごとに1ポイント加算)] ×2か月 = 1,654円

[不登校新聞 900円/月-9円(クレジットカードポイント、100円ごとに1ポイント加算)] ×6か月 = 5,346円

※まとめて貼付する場合、領収書等が重ならないようにしてください。

※用紙裏面には何も貼付しないでください。

※領収書等が枠内に納まらない場合は、2枚目以降に添付してください。

※A4サイズやハガキの領収書、広報誌の原本などは糊付けせずにクリップで留めて提出してください。

※マーカーを引く際は、薄めの色(黄色等)を使用してください。

(議員名 大平拓史 )

## 政務活動費領収書等添付用紙

支出年月日	令和4年6月3日		
支出項目	<input type="checkbox"/> 研究研修費	<input type="checkbox"/> 調査活動費	<input type="checkbox"/> 資料作成費 <input checked="" type="checkbox"/> 資料購入費
	<input type="checkbox"/> 広報費	<input type="checkbox"/> 広聴費	<input type="checkbox"/> 人件費 <input type="checkbox"/> 事務費
摘要(品名)	支払額(円)	按分率(○分の1)	充当額(円) ※年額按分の場合は 記入しない
エビデンスに基づく自治体政策入門—ロジックモデルの作り方・活かし方	2,230		2,230
EBPM(エビデンス(証拠・根拠)に基づく政策立案)とは何か—令和の新たな政策形成	1,457		1,457
合計	3,687		3,687
領収書等添付欄(支出項目が同一の領収書等は、まとめて貼付できます)			
補足事項 ※年額を按分する場合は、各費目の1枚目に計算式をご記入ください。↓			
3,850円-(クレジットカード19ポイントとアマゾン144ポイントをマイナス) = 3,687円			

※まとめて貼付する場合、領収書等が重ならないようにしてください。

※用紙裏面には何も貼付しないでください。

※領収書等が枠内に納まらない場合は、2枚目以降に添付してください。

※A4サイズやハガキの領収書、広報誌の原本などは糊付けせずにクリップで留めて提出してください。

※マーカーを引く際は、薄めの色(黄色等)を使用してください。

注文番号 [REDACTED] 領収書

このページを印刷してご利用ください。

大平拓史

様

発行日: 2022年10月26日

注文日: 2022年6月3日

Amazon.co.jp 注文番号: [REDACTED]

ご請求額: ¥ 3,850

2022年6月4日に発送済み

注文商品

1点 エビデンスに基づく自治体政策入門—ロジックモデルの作り方・活かし方, 佐藤 徹  
販売: アマゾンジャパン合同会社

価格  
¥ 2,310

コンディション: 新品

1点 EBPM(エビデンス(証拠・根拠)に基づく政策立案)とは何か—令和の新たな政策形成, 將信, 小倉  
販売: アマゾンジャパン合同会社

¥ 1,540

コンディション: 新品

お届け先住所:  
大平拓史

配送方法:  
お届け日時指定便

支払い情報

支払い方法:  
[REDACTED]

商品の小計: ¥ 3,850  
配送料・手数料: ¥ 0

請求先住所:  
大平拓史

注文合計: ¥ 3,850

ご請求額: ¥ 3,850

クレジットカードへの請求

[REDACTED] 2022年6月4日: ¥ 3,850

注文の状況を確認するには、注文内容をご覧ください。

# ポイントご利用履歴

--

全履歴

獲得 (2件)

利用・キャンセル

日付	項目	リンク	種類	ポイント
2022/06/04	EBPM(エビデンス(証拠・根拠)に基づく政策立案)とは何か—令和の新たな政策形成	<a href="#">注文詳細を見る</a>	お買い物ポイント	+75
2022/06/04	エビデンスに基づく自治体政策入門—ロジックモデルの作り方・活かし方	<a href="#">注文詳細を見る</a>	お買い物ポイント	+69

## 政務活動費項目別支出明細（令和4年度）

議員氏名（ 大平拓史 ）

（単位：円）

支出項目		広 報 費			
NO.	支出年月日	内容	部数	支出額	備考
1	令和4年8月3日	大平ひろし通信第7号	1,500	4,542	(9,093-カードポイント9)/2
2	令和4年10月13日	大平ひろし通信第8号	3,000	8,613	(17,244-カードポイント17)/2
3	令和4年3月31日	ホームページ(ポネクタ)維持管理費 3月分		2,134	(4,290-カードポイント21)/2
4	令和4年4月30日	ホームページ(ポネクタ)維持管理費 4月分		2,134	(4,290-カードポイント21)/2
5	令和4年5月31日	ホームページ(ポネクタ)維持管理費 5月分		2,134	(4,290-カードポイント21)/2
6	令和4年7月12日	ホームページ(ポネクタ)維持管理費 6月分		2,217	(4,290+145 銀行振込手数料)/2=2217
7	令和4年7月31日	ホームページ(ポネクタ)維持管理費 7月分		2,143	(4,290-カードポイント4)/2
8	令和4年8月31日	ホームページ(ポネクタ)維持管理費 8月分		2,143	(4,290-カードポイント4)/2
9	令和4年9月30日	ホームページ(ポネクタ)維持管理費 9月分		2,143	(4,290-カードポイント4)/2
10	令和4年10月31日	ホームページ(ポネクタ)維持管理費 10月分		2,143	(4,290-カードポイント4)/2
11	令和4年11月30日	ホームページ(ポネクタ)維持管理費 11月分		2,143	(4,290-カードポイント4)/2
12	令和4年12月31日	ホームページ(ポネクタ)維持管理費 12月分		2,143	(4,290-カードポイント4)/2
13	令和5年1月31日	ホームページ(ポネクタ)維持管理費 1月分		2,967	(5,940-カードポイント6)/2
合 計 額				37,599	



(議員名 大平拓史 )

## 政務活動費領収書等添付用紙

支出年月日	令和4年8月及び10月			
支出項目	<input type="checkbox"/> 研究研修費	<input type="checkbox"/> 調査活動費	<input type="checkbox"/> 資料作成費	<input type="checkbox"/> 資料購入費
	<input checked="" type="checkbox"/> 広報費	<input type="checkbox"/> 広聴費	<input type="checkbox"/> 人件費	<input type="checkbox"/> 事務費
摘要(品名)	支払額(円)	按分率(○分の1)	充当額(円) ※年額按分の場合は記入しない	
大平ひろし通信第7号 1,500部	9,084	2分の1	4,542	
大平ひろし通信第8号 3,000部	17,227	2分の1	8,613	
合計	26,311		13,155	
領収書等添付欄(支出項目が同一の領収書等は、まとめて貼付できます)				
補足事項 ※年額を按分する場合は、各費目の1枚目に計算式をご記入ください。↓				
{ 9,093円-9円(クレジットカードポイント) } ÷ 2 = 4,542円 { 17,244円-17円(クレジットカードポイント) } ÷ 2 = 8,613円				

※まとめて貼付する場合、領収書等が重ならないようにしてください。

※用紙裏面には何も貼付しないでください。

※領収書等が枠内に納まらない場合は、2枚目以降に添付してください。

※A4サイズやハガキの領収書、広報誌の原本などは糊付けせずにクリップで留めて提出してください。

※マーカーを引く際は、薄めの色(黄色等)を使用してください。

# 領 収 書

領収書管理  
注文番号

発行日：2022年10月10日  
領収日（最終出荷日）：2022年8月3日

大平拓史 様

領収金額（税込） **¥9,093-**  
うち消費税等 ¥826-

但しアスクル商品代金（クレジットカード決済）

上記の金額正に領収いたしました。

東京都江東区豊洲3-2-3  
アスクル株式会社

内訳	数量	単価（税込）	金額（税込）
チラシA4またはB5両カラー5日3折1500マット70	1	9,093	9,093

【軽】は軽減税率（8%）対象商品です。

10%	9,093円	うち消費税等	826円
8%【軽】	0円	うち消費税等	0円
8%	0円	うち消費税等	0円
非課税	0円	うち消費税等	0円

5-1

# 領 収 書

領収書管理  
注文番号



発行日：2022年10月24日  
領収日（最終出荷日）：2022年10月13日

大平拓史 様

領収金額（税込） **¥17,244-**  
うち消費税等 ¥1,567-

但し アスクル商品代金（クレジットカード決済）

上記の金額 正に領収いたしました。

東京都江東区豊洲5-2-2  
アスクル株式会社

内訳	数量	単価（税込）	金額（税込）
チラシA4またはB5両カラー3日3折3000マット90	1	17,244	17,244

[軽] は軽減税率（8%）対象商品です。

10%	17,244円	うち消費税等	1,567円
8% [軽]	0円	うち消費税等	0円
8%	0円	うち消費税等	0円
非課税	0円	うち消費税等	0円

5-2

## 小山市の「原油価格・物価高騰等総合緊急対策」

## □ 小山市長に緊急要望書を提出

2022年5月20日、小山市公明党議員会は「物価高騰対策による市民生活への影響に対する緊急要望」を小山市長に提出。要望書の内容は、令和4年第2回定例会(6月議会)で議決された一般会計補正予算8億6965万円に反映されています。



左から西村しんじ県議、荒川美代子市議、浅野小山市長、佐藤忠博市議、大平ひろし

No.	要望が反映された 主な事業	補正額(円)	内容
1	農業経営支援事業費	93,000,000	原油価格および肥料等の高騰により経営に大きな影響を受けている農業者への支援金
2	高効率施設園芸支援事業費	500,000	施設園芸作物の生産者等に対し、省エネ設備等の導入に係る費用を支援
3	小中義務教育学校給食費保護者負担軽減事業費	34,000,000	食材の高騰分について、これまで通りの質と量の給食を提供するための補助
4	コミュニティバス運営事業費	12,500,000	原油価格高騰による燃料経費の増加分について運行継続のための補助金

## □ マイナポイント第2弾

はじまっています。

最大 20,000円分のマイナポイントがもらえます!

「スマホがない、手続きが…」という人のために

- ・市役所1階にサポート窓口を設置
- ・専用フリーダイヤルを開設

TEL:0120-274-259

受付時間: 平日・毎月第2・4日曜日: 08:30~17:15  
 ・マイナポイント第2弾の申込ができるマイナンバーカードの取得の申請期限は2022年9月30日。  
 ・マイナポイントの申込期限は2023年2月28日。  
 詳細は下のQRコードから小山市HPをご確認ください。

私は2021年12月7日の議会質問でマイナポイント第2弾に備えた、市の対応を求めています。



□ 小山市内の危機管理型水位計  
 右QRコードから市内に設置されている危機管理型水位計のリストがひらきます。大雨時などご利用ください。



## □ 多胎児を育てる家庭をサポート

2022年度から保育所入所選考基準で多胎児家庭が加算対象になりました。

私は2020年2月25日の議会質問で多胎児支援を訴え、その後も公明党議員会による予算要望で市に要望を届けてきました。

## □ 「上りたくなる階段」登場

2022年9月・10月に開催される、「いちご一会とちぎ国体・いちご一会とちぎ大会」に向け、市内2か所に、ラッピング階段が登場しました。2021年12月7日の議会質問でラッピングによる「上りたくなる階段」を提案。私も階段を使って運動します!

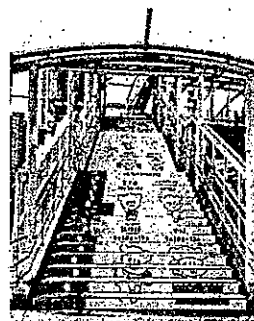

① 小山駅東口の階段

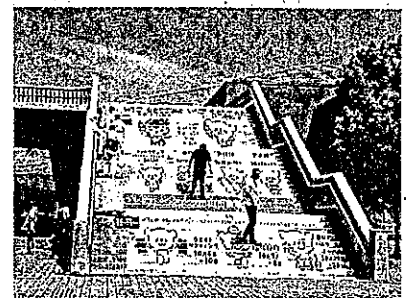

② 小山総合公園内の階段

02.25 令和4年第1回定例会個人質問

### 「ロシアの軍事侵攻を非難」

◆2022年2月24日、ロシア軍がウクライナに軍事侵攻を開始。翌25日、私は小山市議会で個人質問を始める前に、「国際社会のルールを無視し、軍事力の行使による現状変更は断じて許されるものではない」と抗議を行いました。その後、3月17日に小山市議会として「ロシアによるウクライナ侵攻を非難する決議」を全会一致で可決しています。

質問事項：防災・減災、子どもの安全



動画はこちら

06.09 令和4年第2回定例会個人質問

### 「浅野市政の行政評価は？」

◆2022年6月9日に行った個人質問では、小山市HP上の行政評価の公表方法が分かりにくいと指摘（その後、市は6月24日付でHPの掲載方法を改善しています）。

質問事項：総務行政、治水対策、教育行政



動画はこちら

Hiroshi's Achievements

### ～それ、ヒロシがやりました～

#### □ 駅東通り1丁目カーブミラー設置

「子どもたちが利用する公園に近い交差点で、見通しが悪くて危ない」との地元の保護者の方からの声をいただき、地元の自治会長さんと連携して市に要望。本年4月にカーブミラーが設置されました。

#### □ 立木地内の道路修繕

「車が通るたびに道路と家が振動する、夜中も振動で起きてしまう、歩く時も路面の凸凹に足を取られる」と相談をいただいたのは2021年10月。地元の自治会長さんと連携して市に要望書を提出。本年6月に修繕が完了しました。

#### □ スクールゾーンの標識復活

駅東通り2丁目内に設置されている通学路の標識。「学校、幼稚園、保育所等あり」を意味する黄色の標識が欠落していました。市の道路に関するネット通報システムを使って通報。このほど、新しい標識が設置されました。

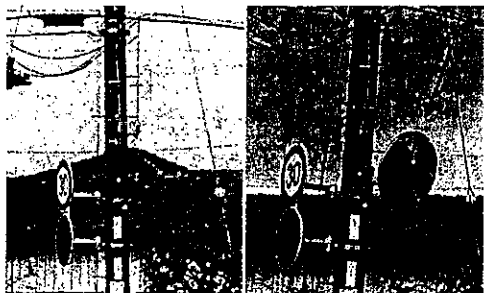

写真：左-設置前、右-設置後

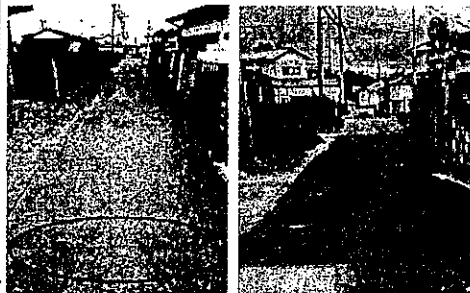

写真：左-修繕前、右-修繕後



写真：左-復活前、右-復活後

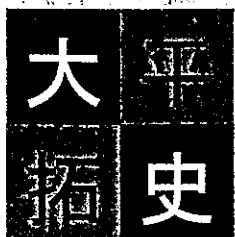

SNSで大平ひろしの情報発信中♪  
日々の活動の様子をお知らせしています。

2019年小山市議会議員選挙当選。現在1期目所属：公明党議員会所属委員会：総務常任委員会、予算審査常任委員会、議会広報委員会（副委員長）地域活動：小山城東小PTA副会長（2020、2021）、同顧問（2022）、駅東1丁目子供会育成会会長（2021）宇都宮大学農学部卒



友だち登録・フォローをお願いします。

## ～9月定例会報告～

2019年4月に議員になってから続けている議会質問は、13回目となりました。9月定例会では、小山市で作った「いちご一会とちぎ国体」をPRするポロシャツを着用して、質問に立ちました。いつもの議会よりも明るい感じになった気がします。これからも、みなさんからいただいた声を市政の現場に届けてまいります。

1. 問い：ふるさと納税寄付額急増中。2021年度寄附額約11億円の使い道は？

答弁：主な事業は子育てひろば事業、渡良瀬遊水地の賢明な利用推進事業、本場結城紬プロモーション事業など。今年度は広報おやま11月号に特集記事を掲載し、市民・寄附者へ広く周知を図る。

2. 問い：市は思川の水辺空間を有効活用する社会実験を実施している。今後の取り組みは？

答弁：思川の水辺空間活用に向け引き続き取り組む。

3. 問い：「栃木からの森里川湖プラごみゼロ宣言」の取り組みは？

答弁：現在策定中の小山市環境基本計画にプラスチックごみの削減について盛り込む予定。9月11日に「スポGOMI大会IN栃木 小山大会」を開催。

4. 問い：思川や鬼怒川など河川敷のゴミがひどい。バーベキュー等のゴミが放置されている。市の対策は？

答弁：不法投棄監視員によるパトロール、不法投棄禁止の掲示（多言語も使用）を今後対応する。

5. 問い：子育て中のご家庭から自動車・バイク等の騒音等の迷惑・違反行為について苦情をいただいた。市の対応は？

答弁：警察署に見回りや取り締まりの強化を要望し、市においても青色パトロールカーによる巡回を行い、情報の収集・共有を図り、警察署と連携・協力して違法改造・暴走行為へ対策する。

写真：2022年9月7日 議会質問

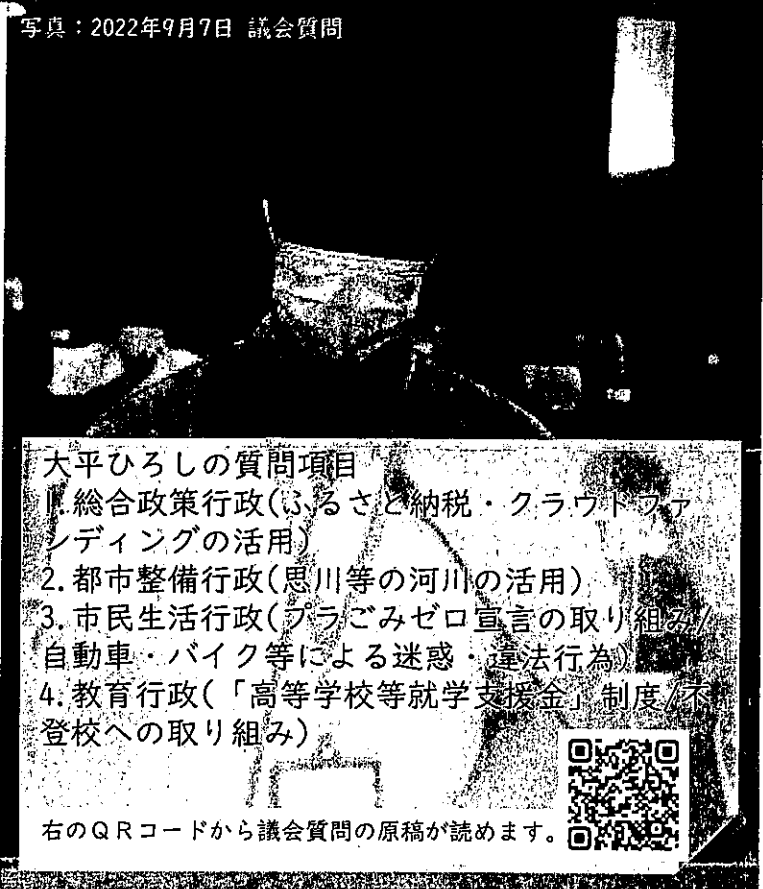

## 大平ひろしの質問項目

1. 総合政策行政(ふるさと納税・クラウドファンディングの活用)
2. 都市整備行政(思川等の河川の活用)
3. 市民生活行政(プラごみゼロ宣言の取り組み/自動車・バイク等による迷惑・違法行為)
4. 教育行政(「高等学校等就学支援金」制度/不登校への取り組み)



右のQRコードから議会質問の原稿が読めます。

6. 問い：高校生のいる世帯の経済的負担を軽減するために、教育ローンの利子補給制度を創設できないか？

答弁：子育て世帯の経済的負担の軽減を考慮し、奨学金制度の対象枠拡充を検討していくことも必要。利子補給制度について先進自治体の取組状況を調査・研究する。

7. 問い：適応指導教室「アルカディア」の機能強化や教育相談の充実(オンラインカウンセリング等)を要望する。また適応指導教室を「教育支援センター」等への名称に変更するよう要望。

答弁：通級児童生徒のニーズに応じて一人一台端末等を活用したオンラインでの学習支援や家庭訪問等を可能な範囲で実施する。

思川(石ノ上橋付近)と放置されたBBQごみ(枠内)



議会員問その後 提案・要望が実現。

◆総務省の「デジタル活用支援推進事業」を活用した初心者・高齢者向けスマートフォン教室が2021年度、2022年度に開講される。(2021年6月議会で提案)

◆高齢者のフレイル予防と健康づくりのため、高齢者向け「eスポーツ」教室が2021年度、2022年度に開講される。(2021年6月議会で推進)

◆市内の事業者向けに「やさしい日本語\*」講座が2022年9月に開講される。\*「優しい」と「易しい」を掛け合わせた日本語を母国語としない方にも分かりやすい日本語。(2020年6月議会で推進)

◆ごみ出しの一助として外国語版「家庭ごみと資源物の分け方・出し方」にベトナム語、ウルドゥー語(パキスタン・インド)、ネパール語版が追加される。(2021年12月議会で提案)

▼追加妊婦健康診査の追加実施。2022年度より通常14回の妊婦健康診査に加えて、5回追加される。(2020年2月議会で要望)

◆重度心身障がい者医療費助成制度の対象に精神障がい者保健福祉手帳1級の取得者が追加される。(2020年12月議会で推進)

◆防災の知見を兼ね備えた気象の専門家“気象防災アドバイザー”を講師に招き、市職員を対象として気象防災研修が本年7月に実施される。(2022年2月議会で推進)

◆市民のごみ減量化への取組み、分別ルールの理解促進のためにスポGOMI\*が2022年9月開催される。(2021年12月議会で提案)

\*スポGOMIとは、定められた競技エリアで、制限時間内にチームでごみを拾い、ごみの量と種類でポイントを競うスポーツ。

(写真)スポGOMIで回収されたごみ。2022年9月11日小山市



『市政相談報告』～それ、ヒロシがやりました～

みなさんからいただいた市政相談。それが解消すれば、まちが良くなる。「誰かの困った」や、みなさんの「気づき」を大切に、まちづくりにつなげます。

□さつき公園入口の段差を改修

公園入口付近に段差が生じていたため、市に改修を要望。段差の修繕とオレンジポールが設置されました。



上：改修前  
右：改修後

□犬塚地内の歩道を改修

住民の方より「大型車両の乗り入れで歩道に轍(わだち)が生じ、安心して歩けない」とのお声をいただき、市に改善を要望。轍の修繕と乗り入れを防ぐオレンジポールが設置されました。

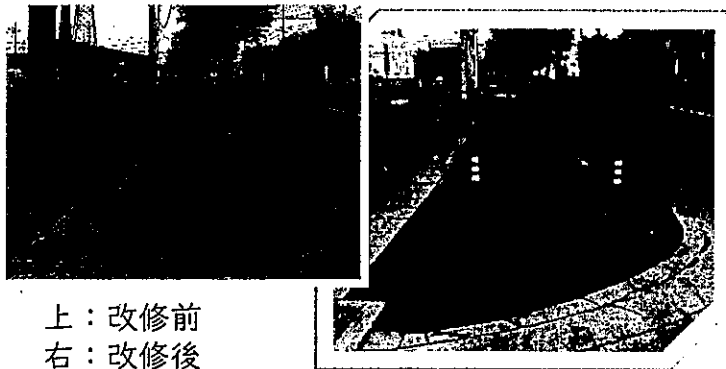

上：改修前  
右：改修後



SNSで大平ひろしの情報発信中♪  
日々の活動の様子をお知らせしています。

2019年小山市議会議員選挙当選。現在1期目所属：公明党議員会所属委員会：総務常任委員会、予算審査常任委員会、議会広報委員会(副委員長)地域活動：小山城東小PTA副会長(2020, 2021)、同顧問(2022)、駅東1丁目子供会育成会会長(2021)宇都宮大学農学部卒



(議員名 大平拓史 )

## 政務活動費領収書等添付用紙

支出年月日	令和4年3月-9月			
支出項目	<input type="checkbox"/> 研究研修費	<input type="checkbox"/> 調査活動費	<input type="checkbox"/> 資料作成費	<input type="checkbox"/> 資料購入費
	<input checked="" type="checkbox"/> 広報費	<input type="checkbox"/> 広聴費	<input type="checkbox"/> 人件費	<input type="checkbox"/> 事務費
摘要(品名)	支払額(円)	按分率(○分の1)	充当額(円) ※年額按分の場合は記入しない	
ホームページ(ポネクタ)維持管理費令和4年3月-令和5年1月	47,240	2分の1	23,620	
合計	47,240		23,620	
領収書等添付欄(支出項目が同一の領収書等は、まとめて貼付できます)				
<p>補足事項 ※年額を按分する場合は、各費目の1枚目に計算式をご記入ください。↓</p> $\{(4,290円-21円(クレジットカードポイント)) \times 3か月\} + (4,290+145 \text{ 振込手数料}) + \{(4,290円-4円(クレジットカードポイント)) \times 7か月\} / 2 = 23,620円$				

※まとめて貼付する場合、領収書等が重ならないようにしてください。

※用紙裏面には何も貼付しないでください。

※領収書等が枠内に納まらない場合は、2枚目以降に添付してください。

※A4サイズやハガキの領収書、広報誌の原本などは糊付けせずにクリップで留めて提出してください。

※マーカーを引く際は、薄めの色(黄色等)を使用してください。



# 請求書

大平拓史 様

# ichini

イチニ株式会社

〒107-0061

東京都港区北青山3-3-7

第一青山ビル3F

TEL: 03-6271-5035

FAX: 03-6271-5036

請求書番号: 2022071488

請求日: 2022/07/07

お支払期限: 2022/07/21

件名: ポネクタ利用料(2022年6月分)

ご請求金額 4,290 円

5-6

品目	単価	数量	単位	価格
ポネクタ 一般市議会プラン	3,900	1	ヵ月	3,900
小計				3,900 円
消費税				390 円
合計				4,290 円
内訳	10%対象			3,900 円 消費税 390 円

振込先

イチニ株式会社

備考

誠に恐れ入りますが振込手数料はご負担頂ますようお願いいたします。

## 政務活動費項目別支出明細（令和4年度）

議員氏名（大平拓史）

（単位：円）

支出項目		事務費		
NO.	支出年月日	内容	支出額	備考
1	令和4年3月1日-令和5年2月28日	携帯電話使用料	32,190	
2				
3				
4				
5				
6				
7				
8				
9				
10				
11				
12				
合計額			32,190	

## 通信料金計算表(令和4年度)

議員名(大平拓史)

## 携帯電話使用料金

(単位:円)

	支払年月	携帯電話	3分の1	該当金額 ※月額上限5,000円	備考
1	4 月支払	7,998	2,666	2,666	8038-40(三井VISAポイント) 8-1
2	5 月支払	9,343	3,114	3,114	9389-46(三井VISAポイント) 8-2
3	6 月支払	8,886	2,962	2,962	8930-44(三井VISAポイント) 8-3
4	7 月支払	8,665	2,888	2,888	8708-43(三井VISAポイント) 8-4
5	8 月支払	9,079	3,026	3,026	9124-45(三井VISAポイント) 8-5
6	9 月支払	8,636	2,878	2,878	8644-8(ゆうちょVISAポイント) 8-6
7	10 月支払	9,628	3,209	3,209	9637-9(ゆうちょVISAポイント) 8-7
8	11 月支払	8,606	2,868	2,868	8614-8(ゆうちょVISAポイント) 8-8
9	12 月支払	8,755	2,918	2,918	8763-8(ゆうちょVISAポイント) 8-9
10	1 月支払	8,334	2,778	2,778	8342-8(ゆうちょVISAポイント) 8-10
11	2 月支払	8,650	2,883	2,883	8658-8(ゆうちょVISAポイント) 8-11
	総 計	96,580	32,190	32,190	

三井VISAポイント: 200円につき1ポイント  
ゆうちょVISAポイント: 1,000円につき1ポイント

支 払 証 明 書

大平 拓史 様

ユーザID	
SIM電話番号	
ご契約者氏名	大平 拓史
ご契約住所	

発行日 2022年04月01日

楽天モバイル株式会社

〒158-0094

東京都世田谷区玉川一丁目14番1号



利用年月	請求額(税込)	ポイント利用	支払額	支払方法
2022/02	8,115円	-77円	8,038円	クレジットカード

サービス内容/詳細	ご利用期間	金額(税込)
楽天モバイル ユニバーサルサービス料	22/02/01-22/02/28	2.2円
楽天モバイル 通話料・付加サービスご利用料金	22/01/01-22/01/31	1,040円
楽天でんわ by 楽天モバイル (通話料)	22/01/01-22/01/31	176円
楽天モバイル スーパーホーダイプランL	22/02/01-22/02/28	6,578円
楽天モバイル 電話リレーサービス料	22/02/01-22/02/28	0円
スマート留守電月額サービス	22/02/01-22/02/28	319円

上記楽天モバイルサービスのご利用料金について、お支払い済みであることを証明いたします。

2-1

支払証明書

大平 拓史 様

ユーザID	[REDACTED]
SIM電話番号	[REDACTED]
ご契約者氏名	大平 拓史
ご契約住所	[REDACTED]

発行日 2022年10月27日

楽天モバイル株式会社

〒158-0094

東京都世田谷区玉川一丁目14番1号

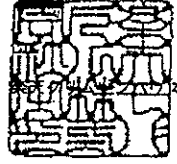

利用年月	請求額(税込)	ポイント利用	支払額	支払方法
2022/03	9,460円	-71円	9,389円	クレジットカード

サービス内容/詳細	ご利用期間	金額(税込)
楽天モバイル ユニバーサルサービス料	22/03/01-22/03/31	2.2円
楽天モバイル 通話料・付加サービスご利用料金	22/02/01-22/02/28	843円
楽天でんわ by 楽天モバイル (通話料)	22/02/01-22/02/28	1,320円
楽天モバイル スーパーホーダイプランL	22/03/01-22/03/31	6,578円
楽天モバイル 電話リレーサービス料	22/03/01-22/03/31	0円
楽天モバイルWiFi by エコネクト	22/03/01-22/03/31	398.2円
スマート留守電月額サービス	22/03/01-22/03/31	319円

上記楽天モバイルサービスのご利用料金について、お支払い済みであることを証明いたします。

8-2

支払証明書

大平 拓史 様

ユーザID	[REDACTED]
SIM電話番号	[REDACTED]
ご契約者氏名	大平 拓史
ご契約住所	[REDACTED]

発行日 2022年10月27日

楽天モバイル株式会社

〒158-0094

東京都世田谷区玉川一丁目14番1号



利用年月	請求額(税込)	ポイント利用	支払額	支払方法
2022/04	9,001円	-71円	8,930円	クレジットカード

サービス内容/詳細	ご利用期間	金額(税込)
楽天モバイルユニバーサルサービス料	22/04/01-22/04/30	2.2円
楽天モバイル通話料・付加サービスご利用料金	22/03/01-22/03/31	1,087円
楽天でんわ by 楽天モバイル (通話料)	22/03/01-22/03/31	616円
楽天モバイルスーパーホーダイプランL	22/04/01-22/04/30	6,578円
楽天モバイル電話リレーサービス料	22/04/01-22/04/30	1.1円
楽天モバイルWiFi by エコネット	22/04/01-22/04/30	398.2円
スマート留守電月額サービス	22/04/01-22/04/30	319円

上記楽天モバイルサービスのご利用料金について、お支払い済みであることを証明いたします。

8-3

支払証明書

大平 拓史 様

ユーザID	[REDACTED]
SIM電話番号	[REDACTED]
ご契約者氏名	大平 拓史
ご契約住所	[REDACTED]

発行日: 2022年10月27日

楽天モバイル株式会社

〒158-0094

東京都世田谷区玉川一丁目14番1号



利用年月	請求額(税込)	ポイント利用	支払額	支払方法
2022/05	8,789円	-81円	8,708円	クレジットカード

サービス内容/詳細	ご利用期間	金額(税込)
楽天モバイル ユニバーサルサービス料	22/05/01-22/05/31	2.2円
楽天モバイル 通話料・付加サービスご利用料金	22/04/01-22/04/30	991円
楽天でんわ by 楽天モバイル (通話料)	22/04/01-22/04/30	500円
楽天モバイル スーパーホーダイプランL	22/05/01-22/05/31	6,578円
楽天モバイル 電話リレーサービス料	22/05/01-22/05/31	1.1円
楽天モバイルWiFi by エコネクト	22/05/01-22/05/31	398.2円
スマート留守電月額サービス	22/05/01-22/05/31	319円

上記楽天モバイルサービスのご利用料金について、お支払い済みであることを証明いたします。

2-4

支払証明書

大平 拓史 様

ユーザID	[REDACTED]
SIM電話番号	[REDACTED]
ご契約者氏名	大平 拓史
ご契約住所	[REDACTED]

発行日 2022年10月27日

楽天モバイル株式会社

〒158-0094

東京都世田谷区玉川一丁目14番1号



利用年月	請求額(税込)	ポイント利用	支払額	支払方法
2022/06	9,199円	-75円	9,124円	クレジットカード

サービス内容/詳細	ご利用期間	金額(税込)
楽天モバイル ユニバーサルサービス料	22/06/01-22/06/30	2.2円
楽天モバイル 通話料・付加サービスご利用料金	22/05/01-22/05/31	1,406円
楽天でんわ by 楽天モバイル (通話料)	22/05/01-22/05/31	495円
楽天モバイル スーパーホーダイプランL	22/06/01-22/06/30	6,578円
楽天モバイル 電話リレーサービス料	22/06/01-22/06/30	1.1円
楽天モバイルWiFi by エコネクト	22/06/01-22/06/30	398.2円
スマート留守電月額サービス	22/06/01-22/06/30	319円

上記楽天モバイルサービスのご利用料金について、お支払い済みであることを証明いたします。

8-5



支払証明書

大平 拓史 様

ユーザID	[REDACTED]
SIM電話番号	[REDACTED]
ご契約者氏名	大平 拓史
ご契約住所	[REDACTED]

発行日 2022年10月27日

楽天モバイル株式会社

〒158-0094

東京都世田谷区玉川一丁目14番1号



利用年月	請求額(税込)	ポイント利用	支払額	支払方法
2022/07	8,717円	-73円	8,644円	クレジットカード

サービス内容/詳細	ご利用期間	金額(税込)
楽天モバイル ユニバーサルサービス料	22/07/01-22/07/31	2.2円
楽天モバイル 通話料・付加サービスご利用料金	22/06/01-22/06/30	1,265円
楽天でんわ by 楽天モバイル (通話料)	22/06/01-22/06/30	154円
楽天モバイル スーパーホーダイプランL	22/07/01-22/07/31	6,578円
楽天モバイル 電話リレーサービス料	22/07/01-22/07/31	1.1円
楽天モバイルWiFi by エコネクト	22/07/01-22/07/31	398.2円
スマート留守電月額サービス	22/07/01-22/07/31	319円

上記楽天モバイルサービスのご利用料金について、お支払い済みであることを証明いたします。

A-6

支 払 証 明 書

大平 拓史 様

ユーザID	[REDACTED]
SIM電話番号	[REDACTED]
ご契約者氏名	大平 拓史
ご契約住所	[REDACTED]

発行日 2022年10月27日

楽天モバイル株式会社

〒158-0094

東京都世田谷区玉川一丁目14番1号

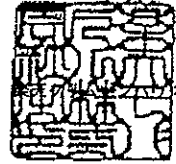

利用年月	請求額(税込)	ポイント利用	支払額	支払方法
2022/08	9,714円	-77円	9,637円	クレジットカード

サービス内容/詳細	ご利用期間	金額(税込)
楽天モバイル ユニバーサルサービス料	22/08/01-22/08/31	2.2円
楽天モバイル 通話料・付加サービスご利用料金	22/07/01-22/07/31	667円
楽天でんわ by 楽天モバイル (通話料)	22/07/01-22/07/31	1,749円
楽天モバイル スーパーホーダイプランL	22/08/01-22/08/31	6,578円
楽天モバイル 電話リレーサービス料	22/08/01-22/08/31	1.1円
楽天モバイルWiFi by エコネクト	22/08/01-22/08/31	398.2円
スマート留守電月額サービス	22/08/01-22/08/31	319円

上記楽天モバイルサービスのご利用料金について、お支払い済みであることを証明いたします。

8-7

支 払 証 明 書

大平 拓史 様

ユーザID	[REDACTED]
SIM電話番号	[REDACTED]
ご契約者氏名	大平 拓史
ご契約住所	[REDACTED]

発行日 2022年10月27日

楽天モバイル株式会社

〒158-0094

東京都世田谷区玉川一丁目14番1号



利用年月	請求額(税込)	ポイント利用	支払額	支払方法
2022/09	8,686円	-72円	8,614円	クレジットカード

サービス内容/群組	ご利用期間	金額(税込)
楽天モバイル ユニバーサルサービス料	22/09/01-22/09/30	2.2円
楽天モバイル 通話料・付加サービスご利用料金	22/08/01-22/08/31	981円
楽天でんわ by 楽天モバイル (通話料)	22/08/01-22/08/31	407円
楽天モバイル スーパーホーダイプランL	22/09/01-22/09/30	6,578円
楽天モバイル 電話リレーサービス料	22/09/01-22/09/30	1.1円
楽天モバイルWiFi by エコネクト	22/09/01-22/09/30	398.2円
スマート留守電月額サービス	22/09/01-22/09/30	319円

上記楽天モバイルサービスのご利用料金について、お支払い済みであることを証明いたします。

2-8

支 払 証 明 書

大平 拓史 様

ユーザID	[REDACTED]
SIM電話番号	[REDACTED]
ご契約者氏名	大平 拓史
ご契約住所	[REDACTED]

発行日 2023年03月09日

楽天モバイル株式会社

〒158-0094

東京都世田谷区玉川一丁目14番1号



利用年月	請求額(税込)	ポイント利用	支払額	支払方法
2022/10	8,844円	-81円	8,763円	クレジットカード

サービス内容/詳細	ご利用期間	金額(税込)
楽天モバイルユニバーサルサービス料	22/10/01-22/10/31	2.2円
楽天モバイル 通話料・付加サービスご利用料金	22/09/01-22/09/30	1,360円
楽天でんわ by 楽天モバイル (通話料)	22/09/01-22/09/30	187円
楽天モバイル スーパーホーダイプランL	22/10/01-22/10/31	6,578円
楽天モバイル 電話リレーサービス料	22/10/01-22/10/31	0円
楽天モバイルWiFi by エコネクト	22/10/01-22/10/31	398.2円
スマート留守電月額サービス	22/10/01-22/10/31	319円

上記楽天モバイルサービスのご利用料金について、お支払い済みであることを証明いたします。

8-9

支払証明書

大平 拓史 様

ユーザID	[REDACTED]
SIM電話番号	[REDACTED]
ご契約者氏名	大平 拓史
ご契約住所	[REDACTED]

発行日 2023年03月10日

楽天モバイル株式会社

〒158-0094

東京都世田谷区玉川一丁目14番1号



利用年月	請求額(税込)	ポイント利用	支払額	支払方法
2022/11	8,414円	-72円	8,342円	クレジットカード

サービス内容/詳細	ご利用期間	金額(税込)
楽天モバイル ユニバーサルサービス料	22/11/01-22/11/30	2.2円
楽天モバイル 通話料・付加サービスご利用料金	22/10/01-22/10/31	732円
楽天でんわ by 楽天モバイル (通話料)	22/10/01-22/10/31	385円
楽天モバイル スーパーホーダイプランL	22/11/01-22/11/30	6,578円
楽天モバイル 電話リレーサービス料	22/11/01-22/11/30	0円
楽天モバイルWiFi by エコネクト	22/11/01-22/11/30	398.2円
スマート留守電月額サービス	22/11/01-22/11/30	319円

上記楽天モバイルサービスのご利用料金について、お支払い済みであることを証明いたします。

8-10

支払証明書

太平 拓史 様

ユーザID	[REDACTED]
SIM電話番号	[REDACTED]
ご契約者氏名	太平 拓史
ご契約住所	[REDACTED]

発行日 2023年03月10日

楽天モバイル株式会社

〒158-0094

東京都世田谷区玉川一丁目14番1号



利用年月	請求額(税込)	ポイント利用	支払額	支払方法
2022/12	8,731円	-73円	8,658円	クレジットカード

サービス内容/詳細	ご利用期間	金額(税込)
楽天モバイル ユニバーサルサービス料	22/12/01-22/12/31	2.2円
楽天モバイル 通話料・付加サービスご利用料金	22/11/01-22/11/30	1,269円
楽天でんわ by 楽天モバイル (通話料)	22/11/01-22/11/30	165円
楽天モバイル スーパーホーダイプランL	22/12/01-22/12/31	6,578円
楽天モバイル 電話リレーサービス料	22/12/01-22/12/31	0円
楽天モバイルWiFi by エコネクト	22/12/01-22/12/31	398.2円
スマート留守電月額サービス	22/12/01-22/12/31	319円

上記楽天モバイルサービスのご利用料金について、お支払い済みであることを証明いたします。

8-11

# 2022年8月26日のお支払明細

2022年8月10日 発行

お名前	大平 拓史 様	金融機関	[REDACTED]
お支払日	2022年8月26日 (金)	支店	
お支払い金額	112,380円	科目	
カード名称	[REDACTED]	口座番号	[REDACTED]

お客様の個人情報保護のため、会員番号を非表示としております。  
お問い合わせの際はカード番号をご準備のうえ、お問い合わせください。

ご利用日	ご利用店名	ご利用金額	支払区分	金額回数	お支払金額	〔お支払総額〕			備考
						現金	現金	現金	
大平 拓史 様	ご利用分	[REDACTED]							
# 22/07/29	Vonnector	4,290	1	1	4,290			5-7	◎
B# 22/07/30	JR東日本みどりの窓口(びゅうプラザ)	108,090	1	1	108,090			1-3	◎
<お支払金額総合計>					112,380				

※ 備考の◎印はポイントの対象利用となります。

上記明細に関するご注意

- ※ 上記明細の見方は、【ご利用明細のご説明】をご覧ください。
- ※ 1回払いを除き、商品瑕疵、役務の未提供などを理由にお支払いを止めることができます。

株式会社ゆうちょ銀行  
東京都千代田区大手町二丁目3番1号

お問い合わせ先 9:00~17:00(年中無休、ただし12月30日~1月3日を除きます。)  
通話料無料 0120-933-000

受付時間/9:00~17:00(年中無休、ただし12月30日~1月3日を除きます。)  
カード紛失盗難/24時間年中無休 0120-919456(TEL03-5392-7303)

# 2022年9月26日のお支払明細

2022年9月10日 発行

お名前	大平 拓史 様	金融機関	[REDACTED]
お支払日	2022年9月26日 (月)	支店	
お支払い合計額	26,027円	科目	
カード番号	[REDACTED]		

お客様の個人情報保護のため、会員番号を非表示としております。  
お問い合わせの際はカード番号をご準備のうえ、お問い合わせください。

ご利用日	ご利用店名	ご利用金額	支払区分	今回回数	お支払金額	(お支払総額)		備考
						現地通貨額	円換算レート	
大平 拓史 様 ご利用分								
# 22/08/01	日経ID決済	4,000	1	1	4,000		4-1	◎
# 22/08/01	ラクテンモバイルEMVイヌオー	8,644	1	1	8,644		8-6	◎
# 22/08/04	アスクル	9,093	1	1	9,093		5-1	◎
# 22/08/31	Vonnector	4,290	1	1	4,290		5-8	◎
<お支払金額総合計>					26,027			

※ 備考の◎印はポイントの対象利用となります。

上記明細に関するご注意

- ※ 上記明細の見方は、【ご利用明細のご説明】をご覧ください。
- ※ 1回払いを除き、商品瑕疵、役務の未提供などを理由にお支払いを止めることができます。

株式会社ゆうちょ銀行  
東京都千代田区大手町二丁目3番1号

お問い合わせ先 9:00~17:00(年中無休、ただし12月30日~1月3日を除きます。)  
通話料無料 0120-933-000  
受付時間/9:00~17:00(年中無休、ただし12月30日~1月3日を除きます。)  
カード紛失盗難/24時間年中無休 0120-919456(TEL03-5392-7303)



# 2022年10月26日のお支払明細

2022年10月10日 発行

お名前 大平 拓史 様

金融機関

お支払い日 2022年10月26日 (水)

支店

お支払い合計額 17,927円

利息

カード名称/  
カード番号

お客様の個人情報保護のため、会員番号を非表示としております。  
お問い合わせの際はカード番号をご準備のうえ、お問い合わせください。

ご利用日	ご利用店名	ご利用金額	支払区分	今回回数	お支払金額	お支払総額		備考
						お支払総額	(内手数料)	
大平 拓史 様	ご利用分							
# 22/09/01	日経ID決済	4,000	1	1	4,000	4-1		◎
# 22/09/01	ラクテンモバイルエムパイエヌオー	9,637	1	1	9,637	8-7		◎
# 22/09/30	Vonnector	4,290	1	1	4,290	5-9		◎
<お支払金額総合計>					17,927			

※ 備考の◎印はポイントの対象利用となります。

上記明細に関するご注意

※ 上記明細の見方は、【ご利用明細のご説明】をご覧ください。

※ 1回払いを除き、商品瑕疵、役務の未提供などを理由にお支払いを止めることができます。

株式会社ゆうちょ銀行  
東京都千代田区大手町二丁目3番1号

お問い合わせ先 9:00~17:00(年中無休、ただし12月30日~1月3日を除きます。)

通話料無料 0120-933-000

受付時間/9:00~17:00(年中無休、ただし12月30日~1月3日を除きます。)

カード紛失盗難/24時間年中無休 0120-919456(TEL03-5392-7303)

# 2022年11月28日のお支払明細

2022年11月10日 発行

氏名 大平 拓史 様  
 発行日 2022年11月28日 (月)  
 お支払い合計額 34,148円  
 口座番号 [REDACTED]  
 支店名 [REDACTED]

お客様の個人情報保護のため、会員番号を非表示としております。  
 お問い合わせの際はカード番号をご準備のうえ、お問い合わせください。

日付	利用店名	ご利用金額	支払回数	残高	お支払合計	備考	備考
大平 拓史 様 ご利用分 [REDACTED]							
# 22/10/01	日経ID決済	4,000	1	1	4,000	4-1	◎
# 22/10/01	ラクテンモバイルエムブイエヌオー	8,614	1	1	8,614	8-8	◎
# 22/10/14	アスクル	17,244	1	1	17,244	5-2	◎
# 22/10/31	Vonnector	4,290	1	1	4,290	5-10	◎
<お支払金額総合計>					34,148		

※ 備考の◎印はポイントの対象利用となります。

上記明細に関するご注意

※ 上記明細の見方は、【ご利用明細のご説明】をご覧ください。

※ 1回払いを除き、商品瑕疵、役務の未提供などを理由にお支払いを止めることができます。

株式会社ゆうちょ銀行  
 東京都千代田区大手町二丁目3番1号

お問い合わせ先 9:00~17:00(年中無休、ただし12月30日~1月3日を除きます。)

通話料無料 0120-933-000

受付時間/9:00~17:00(年中無休、ただし12月30日~1月3日を除きます。)

カード紛失盗難/24時間年中無休 0120-919456(TEL03-5392-7303)

# 2022年12月26日のお支払明細

2022年12月10日 発行

大平 拓史 様

2022年12月26日 (月)

お支払金額合計 **17,053円**

お客様の個人情報保護のため、会員番号を非表示としております。  
お問い合わせの際はカード番号をご準備のうえ、お問い合わせください。

日付	ご利用明細	金額	回数	ポイント	お支払金額	備考
大平 拓史 様	ご利用分					
# 22/11/01	日経ID決済	4,000	1	1	4,000	4-1 ◎
# 22/11/01	ラクテンモバイルエムフイエヌオー	8,763	1	1	8,763	8-9 ◎
# 22/11/30	Vonnector	4,290	1	1	4,290	5-11 ◎
<お支払金額総合計>					17,053	

※ 備考の◎印はポイントの対象利用となります。

上記明細に関するご注意

※ 上記明細の見方は、【ご利用明細のご説明】をご覧ください。

※ 1回払いを除き、商品瑕疵、役務の未提供などを理由にお支払いを止めることができます。

株式会社ゆうちょ銀行  
東京都千代田区大手町二丁目3番1号

お問い合わせ先 9:00~17:00(年中無休、ただし12月30日~1月3日を除きます。)

通話料無料 0120-933-000

受付時間/9:00~17:00(年中無休、ただし12月30日~1月3日を除きます。)

カード紛失盗難/24時間年中無休 0120-919456(TEL03-5392-7303)

2023年1月26日のお支払明細

2023年1月10日 発行

大平 拓史 様

2023年1月26日 (木)

16,632円

お客様の個人情報保護のため、会員番号を非表示としております。  
お問い合わせの際はカード番号をご準備のうえ、お問い合わせください。

利用日	ご利用明細	金額	通貨	回数	支払金額	備考	印
大平 拓史 様 ご利用分 4708-91**-****-**** (JPBANKVISAカード)							
# 22/12/01	日経ID決済	4,000	1	1	4,000	4-1	◎
# 22/12/01	ラクテンモバイルエムブイエヌオー	8,342	1	1	8,342	8-10	◎
# 22/12/31	Vonnector	4,290	1	1	4,290	5-12	◎
<お支払金額総合計>					16,632		

※ 備考の◎印はポイントの対象利用となります。

上記明細に関するご注意

※ 上記明細の見方は、【ご利用明細のご説明】をご覧ください。

※ 1回払いを除き、商品瑕疵、役務の未提供などを理由にお支払いを止めることができます。

株式会社ゆうちょ銀行  
東京都千代田区大手町二丁目3番1号

お問い合わせ先 9:00~17:00(年中無休、ただし12月30日~1月3日を除きます。)

通話料無料 0120-933-000

受付時間/9:00~17:00(年中無休、ただし12月30日~1月3日を除きます。)

カード紛失盗難/24時間年中無休 0120-919456(TEL03-5392-7303)

# 2023年2月27日のお支払明細

2023年2月10日 発行

お客様名 大平 拓史 様

発行金額

発行日 2023年2月27日 (月)

通貨

お支払合計金額 18,598円

円

お支払先  
株式会社

お客様の個人情報保護のため、会員番号を非表示としております。  
お問い合わせの際はカード番号をご準備のうえ、お問い合わせください。

取引日	取引店名	お支払 金額	支払 回数	お支払 金額	お支払金額	備考
大平 拓史 様	ご利用分					
# 23/01/01	日経ID決済	4,000	1	1	4,000	4-1 ◎
# 23/01/01	ラクテンモバイルエムブイエヌオー	8,658	1	1	8,658	8-11 ◎
# 23/01/31	Vonnector	5,940	1	1	5,940	5-13 ◎
<お支払金額総合計>					18,598	

※ 備考の◎印はポイントの対象利用となります。

上記明細に関するご注意

※ 上記明細の見方は、【ご利用明細のご説明】をご覧ください。

※ 1回払いを除き、商品瑕疵、役務の未提供などを理由にお支払いを止めることができます。

株式会社ゆうちょ銀行  
東京都千代田区大手町二丁目3番1号

お問い合わせ先 9:00~17:00(年中無休、ただし12月30日~1月3日を除きます。)

通話料無料 0120-933-000

受付時間/9:00~17:00(年中無休、ただし12月30日~1月3日を除きます。)

カード紛失盗難/24時間年中無休 0120-919456(TEL03-5392-7303)

三井住友カード

2022年4月26日のお支払い明細

2022年4月10日 発行

お名前 大平 拓史 様 金融機関 \*\*\*  
 お支払い日 2022年4月26日 (火) 支店 \*\*\*  
 お支払い合計額 \*\*\*\* 科目 \*  
 カード名称/ 加入・切替日 2006年8月2日

お客さまの個人情報保護のため、会員番号を非表示としております。  
 お問い合わせの際はカード番号をご準備のうえ、お問い合わせください。

1/1ページ

ご利用日	ご利用店名	ご利用金額	支払区分	今回回数	お支払い金額	(お支払い総額)		(内手数料)		備考
						現地通貨額	略称	換算レート	換算日	
大平 拓史 様	ご利用分									
****	*****	***	*	*	***					*
****	****	***	*	*	***					*
22/03/01	日経 I D 決済	4,000	1	1	4,000					4-1
****	**	**	*	*	**					*
22/03/01	ラクテンモバイルエムブイエヌオー	8,038	1	1	8,038					8-1
****	*****	***	*	*	***					*
****	*****	***	*	*	***					*
****	*****	***	*	*	***					*
****	****	**	*	*	**					*
****	*****	***	*	*	***					*
22/03/31	不登校新聞	835	1	1	835					4-2
22/03/31	Vonconnector	4,290	1	1	4,290					5-3
<お支払金額総合計>					75,110					

1/1ページ

三井住友カード

2022年5月26日のお支払い明細

2022年5月10日 発行

お名前	大平 拓史 様	金融機関	***
お支払い日	2022年5月26日 (木)	支店	***
お支払い合計額	****	科目	*

カード名称/  
加入・切替日

2006年8月2日

お客様の個人情報保護のため、会員番号を非表示としております。  
お問い合わせの際はカード番号をご準備のうえ、お問い合わせください。

1/1ページ

ご利用日	ご利用店名	ご利用金額	支払区分	今回回数	お支払い金額	(お支払い総額)		(内手数料)		備考
						現地通貨額	略称	換算レート	換算日	
大平 拓史 様	ご利用分	****	****	***	*	*	***			*
****	*****	****	****	***	*	*	*** *****			*
****	*****	****	****	***	*	*	*** *****			*
****	*****	****	****	***	*	*	*** *****			*
****	*****	****	****	***	*	*	*** *****			*
****	****	****	****	***	*	*	***			*
22/04/01	日経 I D決済	4,000	1	1	4,000		4-1			◎
****	**	**	*	*	**					*
22/04/01	ラクテンモバイルエムブイエヌオー	9,389	1	1	9,389		8-2			◎
****	*****	****	****	***	*	*	***			*
****	*****	****	****	***	*	*	***			*
****	*****	****	****	***	*	*	***			*
22/04/11	AMAZON, CO, JP	3,964	1	1	3,964					◎
****	****	**	*	*	**					*
22/04/30	不登校新聞	835	1	1	835		4-2			◎
22/04/30	Vonnector	4,290	1	1	4,290		5-4			◎
<お支払金額総合計>					61,634					

1/1ページ

## 三井住友カード

## 2022年6月27日のお支払い明細

2022年6月10日 発行

お名前	大平 拓史 様	金融機関	***
お支払い日	2022年6月27日 (月)	支店	***
お支払い合計額	****	科目	*

カード名称/ 加入・切替日	2006年8月2日
------------------	-----------

お客様の個人情報保護のため、会員番号を非表示としております。  
お問い合わせの際はカード番号をご準備のうえ、お問い合わせください。

1/1ページ

ご利用日	ご利用店名	ご利用金額	支払区分	今回回数	お支払い金額	(お支払い総額)		(内手数料)		備考
						現地通貨額	略称	換算レート	換算日	
大平 拓史 様	ご利用分									
****	*****	****	*	*	****					*
****	****	***	*	*	***					*
22/05/01	日経 I D 決済	4,000	1	1	4,000		4-1			○
****	**	**	*	*	**					*
22/05/01	ラクテンモバイルエムブイエヌオー	8,930	1	1	8,930		8-3			○
****	*****	***	*	*	***					*
****	*****	***	*	*	***					*
22/05/10	Amazon Downloads	1,485	1	1	1,485					○
****	*****	***	*	*	***					*
****	*****	***	*	*	***					*
****	*****	***	*	*	***					*
****	*****	***	*	*	***					*
****	***	***	*	*	***					*
****	*****	***	*	*	***					*
****	****	**	*	*	**					*
22/05/31	不登校新聞	835	1	1	835		4-2			○
22/05/31	Vonnector	4,290	1	1	4,290		5-5			○
<お支払金額総合計>					233,001					

1/1ページ



三井住友カード

2022年7月26日のお支払い明細

2022年7月10日 発行

お名前 大平 拓史 様 金融機関 \*\*\*  
 お支払い日 2022年7月26日 (火) 支店 \*\*\*  
 お支払い合計額 \*\*\*\* 科目 \*  
 カード名称/ 2006年8月2日  
 加入・切替日

お客さまの個人情報保護のため、会員番号を非表示としております。  
 お問い合わせの際はカード番号をご準備のうえ、お問い合わせください。

1/1ページ

ご利用日	ご利用店名	ご利用金額	支払区分	今回回数	お支払い金額	(お支払い総額)		(内手数料)		備考
						現地通貨額	略称	換算レート	換算日	
****	*****	***	*	*	***					*
****	****	**	*	*	**	*****				*
****	*****	**	*	*	**	*****				*
****	****	***	*	*	***	*****				*
****	****	***	*	*	***					*
22/06/01	日経ID決済	4,000	1	1	4,000		4-1			○
****	**	**	*	*	**					*
22/06/01	ラクテンモバイルエムブイエヌオー	8,708	1	1	8,708		2-4			○
22/06/04	AMAZON. CO. J P	3,850	1	1	3,850		(本2冊 エセテニス EEPM) 4-3; 4-4			○
****	*****	***	*	*	***					*
****	*****	***	*	*	***					*
****	****	**	*	*	**					*
****	*****	***	*	*	***	****	**	***	***	*
<お支払金額総合計>					59,529					

1/1ページ

三井住友カード

2022年8月26日のお支払い明細

2022年8月10日 発行

お名前 大平 拓史 様 金融機関 \*\*\*  
 お支払い日 2022年8月26日 (金) 支店 \*\*\*  
 お支払い合計額 \*\*\*\* 科目 \*  
 カード名称/ 加入・切替日 2006年8月2日

お客様の個人情報保護のため、会員番号を非表示としております。  
 お問い合わせの際はカード番号をご準備のうえ、お問い合わせください。

1/1ページ

ご利用日	ご利用店名	ご利用金額	支払区分	今回回数	お支払い金額	(お支払い総額)		(内手数料)		備考
						現地通貨額	略称	換算レート	換算日	
大平 拓史 様	ご利用分									
22/07/01	日経ID決済	4,000	1	1	4,000					○
大平 拓史 様	ご利用分									
****	*****	***	*	*	***					*
****	****	***	*	*	***					*
****	**	**	*	*	**					*
22/07/01	ラクテンモバイルエムブイエヌオー	9,124	1	1	9,124					○
<お支払金額総合計>					19,381					

1/1ページ



お名前	大平 拓史 様
お支払日	2022年8月25日
お支払合計額	64,510円
会員番号	[REDACTED]
金融機関	[REDACTED]
支店	[REDACTED]
預金種目	[REDACTED]
口座番号	[REDACTED]

カードのご利用枠 (カード会員合計のご利用枠です)	[REDACTED]
ブランド	[REDACTED]
総利用枠	[REDACTED]
カード利用枠	[REDACTED]
内分割払い	[REDACTED]
内リボルビング払い	[REDACTED]
キャッシング利用枠	[REDACTED]

ご利用・お支払い年月日は西暦下2桁で

ご利用日 年 月 日	ご利用店名	お支払区分	ご利用金額	用 意		
				現地通貨額	通貨略称	換算レート(円/現地通貨)
ご利用明細						
[REDACTED]	[REDACTED]	大平 拓史 様				
*1回払いご利用明細*						
22 7 7	不登校新聞	1回払	835	4-2		
22 7 7	[REDACTED]	1回払	[REDACTED]			
22 7 10	[REDACTED]	1回払	[REDACTED]			
22 7 14	[REDACTED]	1回払	[REDACTED]			
22 7 21	[REDACTED]	1回払	[REDACTED]			
22 7 22	[REDACTED]	1回払	[REDACTED]			
22 7 23	[REDACTED]	1回払	[REDACTED]			
22 7 31	不登校新聞	1回払	835	4-2		
<1回払いご利用計>			63,960			
[REDACTED]						
[REDACTED]						
[REDACTED]						
[REDACTED]						
<年会費ご利用計>			550			
***カードご利用額総合計 ***			64,510			
お支払明細						
[REDACTED]	[REDACTED]	大平 拓史 様				
	1回払いお支払い		63,960			
	年会費	お支払	550	(うち消費税等50円)		
***カードお支払い額総合計 ***			64,510			

お名前	大平 拓史 様
お支払日	2022年9月26日
お支払合計額	26,260 円
会員番号	[REDACTED]
金融機関	[REDACTED]
支店	[REDACTED]
預金種目	[REDACTED]
口座番号	[REDACTED]

カードのご利用枠(カード会員合計のご利用枠です)	
ブランド	[REDACTED]
ご利用枠	[REDACTED]
カード利用枠	[REDACTED]
内分割払い	[REDACTED]
内リボルビング払い	[REDACTED]
キャッシング利用枠	[REDACTED]

ご利用・お支払い年月日は西暦下2桁で表記しております。

ご利用月 年 月 日	ご利用店名	お支払区分	ご利用金額	備 考		
				現地通貨額	通貨略称	換算レート(円/現地通貨)
ご利用明細						
[REDACTED]	[REDACTED] 大平 拓史 様					
*1 回払いご利用明細*						
22 7 20	[REDACTED]	1 回払	[REDACTED]			
22 7 29	[REDACTED]	1 回払	[REDACTED]			
22 8 1	[REDACTED]	1 回払	[REDACTED]			
22 8 1	[REDACTED]	1 回払	[REDACTED]			
22 8 7	[REDACTED]	1 回払	[REDACTED]			
22 8 7	[REDACTED]	1 回払	[REDACTED]			
22 8 14	[REDACTED]	1 回払	[REDACTED]			
22 8 14	[REDACTED]	1 回払	[REDACTED]			
22 8 15	[REDACTED]	1 回払	[REDACTED]			
22 8 15	[REDACTED]	1 回払	[REDACTED]			
22 8 15	[REDACTED]	1 回払	[REDACTED]			
22 8 21	[REDACTED]	1 回払	[REDACTED]			
22 8 25	[REDACTED]	1 回払	[REDACTED]			
22 8 31	不登校新聞	1 回払	900		4-2	
<1 回払いご利用計>			26,260			
*** カードご利用額総合計 ***			26,260			
お支払明細						
[REDACTED]	[REDACTED] 大平 拓史 様					
	1 回払いお支払い		26,260			
*** カードお支払い額総合計 ***			26,260			

お名前	大平 拓史 様
お支払日	2022年10月25日
お支払合計額	38,416 円
会員番号	[REDACTED]
金融機関	[REDACTED]
支店	[REDACTED]
預金種目	[REDACTED]
口座番号	[REDACTED]

カードのご利用種別(カード会員各社のご利用種別)	
ブランド	[REDACTED]
ご利用種別	[REDACTED]
カード利用種	[REDACTED]
内分割払い	[REDACTED]
内リボルビング払い	[REDACTED]
キャッシング利用種	[REDACTED]

ご利用・お支払い年月日は西暦下2桁で

ご利用月 年 月 日	ご利用店名	お支払区分	ご利用金額	備 考		
				現地通貨額	通貨略称	換算レート(円/現地通貨)
ご利用明細						
[REDACTED] 大平 拓史 様						
*1 1回払いご利用明細*						
22 8 1	[REDACTED]	1回払	[REDACTED]			
22 9 1	[REDACTED]	1回払	[REDACTED]			
22 9 7	[REDACTED]	1回払	[REDACTED]			
22 9 8	[REDACTED]	1回払	[REDACTED]			
22 9 8	[REDACTED]	1回払	[REDACTED]			
22 9 10	[REDACTED]	1回払	[REDACTED]			
22 9 10	[REDACTED]	1回払	[REDACTED]			
22 9 19	[REDACTED]	1回払	[REDACTED]			
22 9 20	[REDACTED]	1回払	[REDACTED]			
22 9 30	不登校新聞	1回払	900		4-2	
<1回払いご利用計>			38,416			
*** カードご利用額総合計 ***			38,416			
お支払明細						
[REDACTED] 大平 拓史 様						
1回払いお支払い			38,416			
*** カードお支払い額総合計 ***			38,416			

お名前	大平 拓史 様
お支払日	2022年11月25日
お支払合計額	27,500 円
会員番号	[REDACTED]
金融機関	[REDACTED]
支店	[REDACTED]
預金種目	[REDACTED]
口座番号	[REDACTED]

カードのご利用枠(カード会員合計のご利用枠です)	
ブランド	[REDACTED]
総利用枠	[REDACTED]
カード利用枠	[REDACTED]
内分割払い	[REDACTED]
内リボルビング払い	[REDACTED]
キャッシング利用枠	[REDACTED]

ご利用・お支払い年月日は西暦下2桁で表記しております。

ご利用日 年 月 日	利 用 店 名	お支払区分	ご利用金額	備 考		
				現 地 通 貨 額	通貨略称	換算レート(円/現地通貨)
ご利用明細						
[REDACTED] 大平 拓史 様						
*1回払いご利用明細*						
22 9 1	[REDACTED]	1回払	[REDACTED]			
22 10 1	[REDACTED]	1回払	[REDACTED]			
22 10 1	[REDACTED]	1回払	[REDACTED]			
22 10 7	[REDACTED]	1回払	[REDACTED]			
22 10 10	[REDACTED]	1回払	[REDACTED]			
22 10 10	[REDACTED]	1回払	[REDACTED]			
22 10 19	[REDACTED]	1回払	[REDACTED]			
22 10 31	不登校新聞	1回払	900			4-2
<1回払いご利用計>			27,500			
***カードご利用額総合計 ***			27,500			
お支払明細						
[REDACTED] 大平 拓史 様						
1回払いお支払い			27,500			
***カードお支払い額総合計 ***			27,500			

お名前	大平 拓史 様
お支払日	2022年12月26日
お支払合計額	47,154 円
会員番号	[REDACTED]
金融機関	[REDACTED]
支店	[REDACTED]
預金種目	[REDACTED]
口座番号	[REDACTED]

カードのご利用枠(カード会員合計のご利用枠です)	
ブランド	[REDACTED]
総利用枠	[REDACTED]
カード利用枠	[REDACTED]
内分割払い	[REDACTED]
内リボルビング払い	[REDACTED]
キャッシング利用枠	[REDACTED]

ご利用・お支払い年月日は西暦下2桁で表記しております。

ご利用日 年 月 日	利 用 店 名	お支払区分	ご利用金額	備 考		
				現地通貨額	通貨略称	換算レート(円/現地通貨)
ご利用明細						
[REDACTED] 大平 拓史 様						
*1回払いご利用明細*						
22:10	[REDACTED]	1回払	[REDACTED]			
22:11	[REDACTED]	1回払	[REDACTED]			
22:11	[REDACTED]	1回払	[REDACTED]			
22:11:3	[REDACTED]	1回払	[REDACTED]			
22:11:3	[REDACTED]	1回払	[REDACTED]			
22:11:3	[REDACTED]	1回払	[REDACTED]			
22:11:7	[REDACTED]	1回払	[REDACTED]			
22:11:10	[REDACTED]	1回払	[REDACTED]			
22:11:10	[REDACTED]	1回払	[REDACTED]			
22:11:19	[REDACTED]	1回払	[REDACTED]			
22:11:20	[REDACTED]	1回払	[REDACTED]			
22:11:30	不登校新聞	1回払	900			4-2
<1回払いご利用計>			47,154			
***カードご利用額総合計			47,154			
お支払明細						
[REDACTED] 大平 拓史 様						
1回払いお支払い			47,154			
***カードお支払い額総合計			47,154			

お名前	大平 拓史 様
お支払日	2023年1月25日
お支払合計額	44,868 円
会員番号	[REDACTED]
金融機関	[REDACTED]
支店	[REDACTED]
預金種目	[REDACTED]
口座番号	[REDACTED]

カードのご利用種(カード会員合計のご利用種です)	
ブランド	[REDACTED]
総利用種	[REDACTED]
カード利用種	[REDACTED]
内分割払い	[REDACTED]
内リボルビング払い	[REDACTED]
キャッシング利用種	[REDACTED]

ご利用・お支払い年月日は西暦下2桁で表記しております。

ご利用日 年 月 日	ご利用店名	お支払区分	ご利用金額	備 考		
				現地通貨額	通貨略称	換算レート(円/現地通貨)
ご利用明細						
大平 拓史 様						
*1回払いご利用明細*						
22:11:1	[REDACTED]	1回払	[REDACTED]			
22:11:1	[REDACTED]	1回払	[REDACTED]			
22:11:29	[REDACTED]	1回払	[REDACTED]			
22:12:	[REDACTED]	1回払	[REDACTED]			
22:12:	[REDACTED]	1回払	[REDACTED]			
22:12:	[REDACTED]	1回払	[REDACTED]			
22:12:	[REDACTED]	1回払	[REDACTED]			
22:12:7	[REDACTED]	1回払	[REDACTED]			
22:12:10	[REDACTED]	1回払	[REDACTED]			
22:12:1	[REDACTED]	1回払	[REDACTED]			
22:12:1	[REDACTED]	1回払	[REDACTED]			
22:12:23	[REDACTED]	1回払	[REDACTED]			
22:12:31	[REDACTED]	1回払	[REDACTED]			
22:12:31	不登校新聞	1回払	900			4-2
<1回払いご利用計>			44,868			
***カードご利用額総合計 ***			44,868			
お支払明細						
大平 拓史 様						
1回払いお支払い			44,868			
***カードお支払い額総合計 ***			44,868			



お名前	大平 拓史 様
お支払日	2023年2月27日
お支払合計額	30,629 円
会員番号	[REDACTED]
金融機関	[REDACTED]
支店	[REDACTED]
預金種目	[REDACTED]
口座番号	[REDACTED]

カードのご利用枠(カード会員合計のご利用枠です)	
ブランド	[REDACTED]
総利用枠	[REDACTED]
カード利用枠	[REDACTED]
内分割払い	[REDACTED]
内リボルビング払い	[REDACTED]
キャッシング利用枠	[REDACTED]

ご利用・お支払い年月日は西暦下2桁で表記しております。

ご利用日 年 月 日	利 用 店 名	お支払区分	ご利用金額	備 考		
				現 地 通 貨 額	通貨略称	換算レート(円/現地通貨)
ご利用明細						
[REDACTED] 大平 拓史 様						
*1回払いご利用明細*						
23 1 1	[REDACTED]	1回払	[REDACTED]			
23 1 1	[REDACTED]	1回払	[REDACTED]			
23 1 7	[REDACTED]	1回払	[REDACTED]			
23 1 9	[REDACTED]	1回払	[REDACTED]			
23 1 10	[REDACTED]	1回払	[REDACTED]			
23 1 10	[REDACTED]	1回払	[REDACTED]			
23 1 11	[REDACTED]	1回払	[REDACTED]			
23 1 14	[REDACTED]	1回払	[REDACTED]			
23 1 19	[REDACTED]	1回払	[REDACTED]			
23 1 31	不登校新聞	1回払	900			4-2
<1回払いご利用計>			30,629			
***カードご利用額総合計 ***			30,629			
お支払明細						
[REDACTED] 大平 拓史 様						
1回払いお支払い			30,629			
***カードお支払い額総合計 ***			30,629			

お客様ID: [REDACTED]

2022年10月31日 12:14

株式会社 三井住友銀行

照会口座 [REDACTED]

絞込が設定されています

70000円～80000円 ✕

## 入出金明細

対象期間：2022年4月26日～2022年4月26日

日付	お取扱内容	お引き出し	お預け入れ	残高
2022年4月				
4月26日	三菱UFJカード (カ)	75,110円 -		[REDACTED]

Web通帳(通帳不発行式)の口座です。

 口座のご名義は、カタカナにて表示しております。21文字以上の場合、20文字まで表示しております。 **三井住友銀行**

お客様さま

2022年10月31日 12:16

株式会社 三井住友銀行

照会口座



絞込が設定されています

61634円～61634円 ✕

## 入出金明細

対象期間：2022年5月26日～2022年5月26日

日付	お取扱内容	お引き出し	お預け入れ	残高
2022年5月				
5月26日	三菱ニコカード (カ)	61,634 円 -		

Web通帳(通帳不発行式)の口座です。

口座のご名義は、カタカナにて表示しております。21文字以上の場合、20文字まで表示しております。

**三井住友銀行**

お客様

2022年10月31日 12:18

株式会社 三井住友銀行

照会口座

絞込が設定されています

233001円～233001円 ✕

## 入出金明細

対象期間：2022年6月27日～2022年6月27日

日付	お取扱内容	お引き出し	お預け入れ	残高
2022年6月				
6月27日	三菱UFJカード (カ)	233,001 円-		

Web通帳(通帳不発行式)の口座です。

口座のご名義は、カタカナにて表示しております。21文字以上の場合、20文字まで表示しております。

三井住友銀行

お客様の皆さま

2022年10月31日 12:18

株式会社 三井住友銀行

照会口座

絞込が設定されています

59529円～59529円 ✕

## 入出金明細

対象期間：2022年7月26日～2022年7月26日

日付	お取扱内容	お引き出し	お預け入れ	残高
<b>2022年7月</b>				
7月26日	ミツスイモカト* (カ)	59,529 円 -		

Web通帳(通帳不発行式)の口座です。

口座のご名義は、カタカナにて表示しております。21文字以上の場合、20文字まで表示しております。

**三井住友銀行**

お礼と申さま

 2022年10月31日 12:20  
 株式会社 三井住友銀行

照会口座



絞込が設定されています

19381円～19381円 ×

## 入出金明細

対象期間：2022年8月26日～2022年8月26日

日付	お取扱内容	お引き出し	お預け入れ	残高
2022年8月				
8月26日	三菱エトモカード (カ)	19,381 円 -		

Web通帳(通帳不発行式)の口座です。

 口座のご名義は、カタカナにて表示しております。21文字以上の場合、20文字まで表示しております。 **三井住友銀行**

NTTカード-700-ト

# 入金明細

1件 ~ 14件

支払い

取引日	入出金(円)	取引後残高(円)	入出金内容
2022/07/12	-4,290	[REDACTED]	依頼人 名:オオヒラ ヒロシ 振込予定日:2022年07月12日 管理番号 [REDACTED]
2022/07/12	-145	[REDACTED]	振込手数料 (内消費税 ¥13)
2022/08/25	-64,510	[REDACTED]	NTTフ (カード) (2022/8/25)
2022/09/26	-26,260	[REDACTED]	NTTフ (カード) (2022/9/26)
[REDACTED]	[REDACTED]	[REDACTED]	[REDACTED]
2022/10/25	-38,416	[REDACTED]	NTTフ (カード) (2022/10/25)
[REDACTED]	[REDACTED]	[REDACTED]	[REDACTED]
2022/11/25	-27,500	[REDACTED]	NTTフ (カード) (2022/11/25)
[REDACTED]	[REDACTED]	[REDACTED]	[REDACTED]
2022/12/26	-47,154	[REDACTED]	NTTフ (カード) (2022/12/26)
2023/01/25	-44,868	[REDACTED]	NTTフ (カード) (2023/1/25)
2023/02/27	-30,629	[REDACTED]	NTTフ (カード) (2023/2/27)
			以下余白

5-6  
5-7

この入金明細には透かしが入っています。

入出金明細照会

口座



現在高:



明細種別

入出金

令和4年8月1日～令和4年10月26日の結果を表示しています。

表示件数: 6件 表示順序: 昇順

取引年月日	お預り金額	お支払金額	お預り/お支払内容	現在(貸付)高
4-08-15		7,550円	振込 ザイ)セ)ンコクシ チヨウ	
4-08-15		165円	料 金	
4-08-26		112,380円	自払 ユウチヨ クレシ ッ ト	
4-09-26		26,027円	自払 ユウチヨ クレシ ッ ト	
4-10-26		17,927円	自払 ユウチヨ クレシ ッ ト	

1-3  
1-4  
1-3

表示件数: 6件

お取り扱いが100明細を超えた場合には新しいお取り扱いから100明細を表示します。(ただし、1日のお取り扱いが100明細を超えたり、事務処理上お取り扱い日より後に入出金処理した場合には、明細が欠落したり、表示順序が通帳と異なって表示されることがありますので、ご了承ください。)

取消等により、明細の表示順序や現在(貸付)高が通帳と異なって表示されることがあります。

ゆうちょダイレクトサポートデスク (通話料無料)  
0120-992-504

ご利用時間についてはゆうちょ銀行Webサイトのお問い合わせページでご確認ください。  
※携帯電話等からもご利用いただけます。  
※IP電話等一部ご利用いただけない場合があります。



入出金明細照会

口座



現在高: 2,200,000

明細種別

入出金

令和4年10月1日～令和5年3月10日の結果を表示しています。

表示件数: 5件 表示順序: 昇順

取引年月日	お預り金額	お支払金額	お預り/お支払内容	現在(貸付)高
4-10-26		17,927円	自払 ユウチヨ クレシ ッ ト	2,182,073
4-11-28		34,148円	自払 ユウチヨ クレシ ッ ト	2,147,925
4-12-26		17,053円	自払 ユウチヨ クレシ ッ ト	2,130,872
5-01-26		16,632円	自払 ユウチヨ クレシ ッ ト	2,114,240
5-02-27		18,598円	自払 ユウチヨ クレシ ッ ト	2,095,642

表示件数: 5件

お取り扱いが100明細を超えた場合には新しいお取り扱いから100明細を表示します。(ただし、1日のお取り扱いが100明細を超えたり、事務処理上お取り扱い日より後に入出金処理した場合には、明細が欠落したり、表示順序が通帳と異なって表示されることがありますので、ご了承ください。)

取消等により、明細の表示順序や現在(貸付)高が通帳と異なって表示されることがあります。

ゆうちょダイレクトサポートデスク (英語対応)  
0120-992-504

ご利用時間についてはゆうちょ銀行Webサイトのお問い合わせページでご確認ください。  
※携帯電話等からもご利用いただけます。  
※IP電話等一部ご利用いただけない場合があります。

