

〔6〕 工 業

事業所数・従業者数・製造品出荷額等の推移
(指数 平成19年=100)

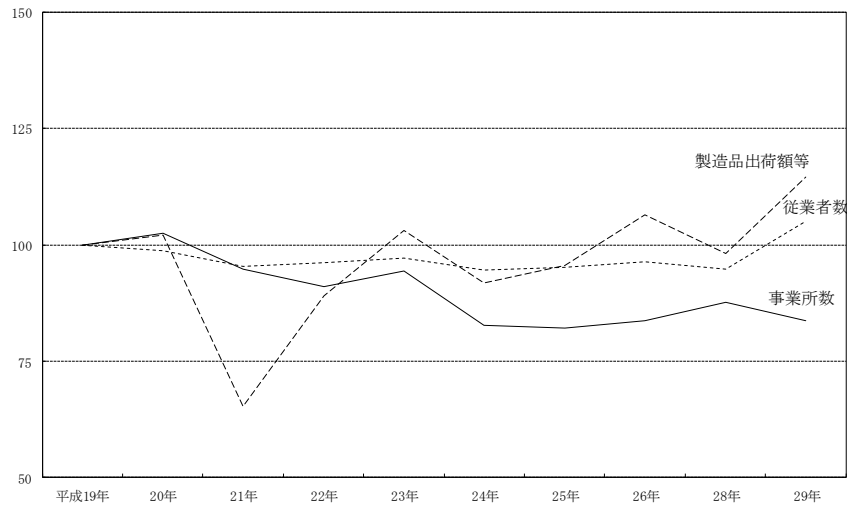

製造業に占める産業中分類別事業所数等の割合 (平成29年)

事業所数 (271)

金属 18.5%	プラスチック 9.2%	生産機械 8.9%	食料品 8.1%	電気機械 5.9%	鉄鋼 4.8%	非鉄 4.8%	その他 35.0%
-------------	----------------	--------------	-------------	--------------	------------	------------	--------------

窯業・土石 4.8%

従業者数 (17,900人)

はん用機械 14.1%	生産機械 11.2%	情報機械 10.3%	電気機械 9.3%	輸送機械 8.8%	非鉄 8.3%	金属 8.0%	その他 30.0%
----------------	---------------	---------------	--------------	--------------	------------	------------	--------------

製造品出荷額等 (87,588,558万円)

はん用機械 22.0%	情報機械 13.5%	生産機械 12.4%	鉄鋼 9.0%	食料品 6.2%	電気機械 6.0%	非鉄 5.9%	その他 25.0%
----------------	---------------	---------------	------------	-------------	--------------	------------	--------------

0% 10% 20% 30% 40% 50% 60% 70% 80% 90% 100%

7 3 事業所数、従業者数及び製造品出荷額等

〔各年12月31日現在
工業統計調査〕

(単位：万円)

年 別	事 業 所 数			従 業 者 数			製 造 品 出 荷 額 等		
	実 数	対前年比 (%)	19年 =100	実 数	対前年比 (%)	19年 =100	実 数	対前年比 (%)	19年 =100
平成19年	324	103.5	100.0	17,048	111.0	100.0	76,388,127	109.9	100.0
20年	332	102.5	102.5	16,818	98.7	98.7	77,956,644	102.1	102.1
21年	307	92.5	94.8	16,245	96.6	95.3	49,816,681	63.9	65.2
22年	295	96.1	91.0	16,392	100.9	96.2	68,073,664	136.6	89.1
23年	306	103.7	94.4	16,573	101.1	97.2	78,703,503	115.6	103.0
24年	268	87.6	82.7	16,133	97.3	94.6	70,059,741	89.0	91.7
25年	266	99.3	82.1	16,239	100.7	95.3	72,962,236	104.1	95.5
26年	271	101.9	83.6	16,443	101.3	96.5	81,388,729	111.5	106.5
28年	284	104.8	87.7	16,150	98.2	94.7	75,027,738	92.2	98.2
29年	271	95.4	83.6	17,900	110.8	105.0	87,588,558	116.7	114.7

- (注) 1. 従業者4人以上の事業所。
 2. 平成23年は平成24年経済センサス - 活動調査 (平成24年2月1日現在) の結果による。
 3. 平成27年は工業統計調査、経済センサス共に実施していない
 4. 平成28年は平成28年経済センサス - 活動調査 (平成28年6月1日現在) の結果による。
 5. 平成29年は6月1日現在で実施した工業統計調査の結果による。

7 4 産業 (中分類) 別事業所数

〔各年12月31日現在
工業統計調査〕

(単位：所)

産 業 別	24 年	25 年	26 年	28 年	29 年
総 数	268	266	271	284	271
食料品製造業	18	18	20	18	22
飲料・たばこ・飼料製造業	4	4	4	4	3
繊維工業	9	8	9	10	7
木材・木製品製造業 (家具を除く)	6	6	6	6	6
家具・装備品製造業	7	6	6	7	6
パルプ・紙・紙加工品製造業	7	6	6	9	6
印刷・同関連業	10	10	11	7	9
化学工業	9	9	9	9	8
石油製品・石炭製品製造業	1	1	1	1	1
プラスチック製品製造業 (別載を除く)	22	26	25	25	25
ゴム製品製造業	1	1	4	3	3
なめし革・同製品・毛皮製造業	2	1	1	1	-
窯業・土石製品製造業	12	12	12	11	13
鉄鋼業	9	9	9	12	13
非鉄金属製造業	12	13	12	12	13
金属製品製造業	49	50	49	56	50
はん用機械器具製造業	8	6	8	8	10
生産用機械器具製造業	19	21	17	21	24
業務用機械器具製造業	8	8	11	6	6
電子部品・デバイス・電子回路製造業	7	8	6	7	5
電気機械器具製造業	16	16	16	20	16
情報通信機械器具製造業	9	4	7	4	5
輸送用機械器具製造業	12	12	12	18	11
その他の製造業	11	11	10	9	9

- (注) 1. 従業者4人以上の事業所。
 2. 平成27年は工業統計調査、経済センサス共に実施していない
 3. 平成28年は平成28年経済センサス - 活動調査 (平成28年6月1日現在) の結果による。
 4. 平成29年は6月1日現在で実施した工業統計調査の結果による。

75 産業（中分類）別従業者数

〔 各年12月31日現在
工業統計調査 〕

(単位：人)

産 業 別	24 年	25 年	26 年	28 年	29 年
総 数	16,133	16,239	16,443	16,150	17,900
食料品製造業	814	1,080	1,091	1,184	1,249
飲料・たばこ・飼料製造業	75	77	70	76	62
繊維工業	175	176	183	189	178
木材・木製品製造業（家具を除く）	86	85	81	86	82
家具・装備品製造業	133	133	133	142	138
パルプ・紙・紙加工品製造業	327	335	308	271	219
印刷・同関連業	205	205	286	162	273
化学工業	163	134	157	167	153
石油製品・石炭製品製造業	6	6	6	6	6
プラスチック製品製造業（別載を除く）	681	780	684	686	695
ゴム製品製造業	80	76	102	105	104
なめし革・同製品・毛皮製造業	32	4	4	4	-
窯業・土石製品製造業	365	358	359	364	405
鉄鋼業	642	692	647	742	807
非鉄金属製造業	1,564	1,518	848	1,300	1,488
金属製品製造業	1,245	1,490	1,652	1,592	1,429
はん用機械器具製造業	1,927	1,812	2,243	1,685	2,525
生産用機械器具製造業	956	1,017	993	991	1,998
業務用機械器具製造業	181	140	224	185	161
電子部品・デバイス・電子回路製造業	754	798	789	715	673
電気機械器具製造業	1,770	1,367	1,702	1,773	1,664
情報通信機械器具製造業	1,952	1,817	1,661	1,443	1,851
輸送用機械器具製造業	1,862	1,934	2,037	2,155	1,580
その他の製造業	138	205	183	127	160

(注) 1. 従業者4人以上の事業所。

2. 従業者数の取扱いについては、平成21年3月以降の公表については秘匿を解除した。

3. 平成27年は工業統計調査、経済センサス共に実施していない

4. 平成28年は平成28年経済センサス-活動調査（平成28年6月1日現在）の結果による。

5. 平成29年は6月1日現在で実施した工業統計調査の結果による。

76 産業（中分類）別製造品出荷額等

各年12月31日現在
工業統計調査

(単位：万円)

産 業 別	24 年	25 年	26 年	28 年	29 年
総 数	70,059,741	72,962,236	81,388,729	75,027,738	87,588,558
食料品製造業	3,093,055	5,370,103	5,290,880	3,917,642	5,440,146
飲料・たばこ・飼料製造業	88,357	106,159	120,725	119,798	125,839
繊維工業	438,585	440,720	477,386	527,383	350,332
木材・木製品製造業（家具を除く）	156,365	158,520	188,792	208,748	200,206
家具・装備品製造業	96,361	142,785	149,127	189,030	154,335
パルプ・紙・紙加工品製造業	1,199,985	1,494,416	1,396,360	1,693,033	1,621,134
印刷・同関連業	611,316	501,022	540,568	460,132	613,763
化学工業	751,103	738,223	706,128	782,220	734,922
石油製品・石炭製品製造業	X	X	X	X	X
プラスチック製品製造業（別載を除く）	1,888,771	2,100,761	1,879,097	1,856,250	2,089,790
ゴム製品製造業	X	X	X	X	X
なめし革・同製品・毛皮製造業	X	X	X	X	-
窯業・土石製品製造業	830,376	855,504	835,340	823,067	952,280
鉄鋼業	9,273,446	8,429,361	9,257,528	8,766,364	7,851,117
非鉄金属製造業	4,152,166	5,028,156	3,492,556	4,345,444	5,146,314
金属製品製造業	9,634,142	4,598,129	5,722,997	5,415,571	5,051,959
はん用機械器具製造業	15,380,538	11,968,340	14,842,192	14,409,710	19,294,564
生産用機械器具製造業	3,041,707	3,086,050	3,354,484	3,871,794	10,896,547
業務用機械器具製造業	1,097,503	313,795	496,124	1,050,579	802,308
電子部品・デバイス・電子回路製造業	2,903,702	3,941,927	4,055,263	3,420,235	4,126,912
電気機械器具製造業	4,385,482	3,911,092	5,272,165	5,805,250	5,234,488
情報通信機械器具製造業	8,589,576	10,782,311	12,645,278	4,372,427	11,811,040
輸送用機械器具製造業	10,615,630	8,564,263	10,162,917	12,464,017	4,681,658
その他の製造業	204,994	328,256	298,257	165,475	194,497

(注) 1. 従業者4人以上の事業所。

2. 平成27年は工業統計調査、経済センサス共に実施していない

3. 平成28年は平成28年経済センサス - 活動調査（平成28年6月1日現在）の結果による。

4. 平成29年は6月1日現在で実施した工業統計調査の結果による。

77 産業（中分類）別事業所数、従業者数、現金給与額、原材料使用額等、
（単位：所、人、万円）

産 業 別	合 計	事業所数		従業員数	現金給与 総 額
		従業員 4～29人	従業員 30人以上		
総 数	271	182	89	17,900	9,278,850
食 料 品 製 造 業	22	13	9	1,249	439,954
飲 料 ・ た ば こ ・ 飼 料 製 造 業	3	2	1	62	22,573
織 維 工 業	7	6	1	178	57,617
木 材 ・ 木 製 品 製 造 業（家具を除く）	6	5	1	82	29,348
家 具 ・ 装 備 品 製 造 業	6	4	2	138	53,640
パ ル プ ・ 紙 ・ 紙 加 工 品 製 造 業	6	5	1	219	126,328
印 刷 ・ 同 関 連 業	9	6	3	273	77,244
化 学 工 業	8	7	1	153	68,430
石 油 製 品 ・ 石 炭 製 品 製 造 業	1	1	0	6	X
プ ラ ス チ ッ ク 製 品 製 造 業（別載を除く）	25	17	8	695	266,275
ゴ ム 製 品 製 造 業	3	2	1	104	X
な め し 革 ・ 同 製 品 ・ 毛 皮 製 造 業	-	-	-	-	-
窯 業 ・ 土 石 製 品 製 造 業	13	11	2	405	159,919
鉄 鋼 業	13	4	9	807	358,371
非 鉄 金 属 製 造 業	13	7	6	1,488	806,294
金 属 製 品 製 造 業	50	38	12	1,429	628,029
は ん 用 機 械 器 具 製 造 業	10	4	6	2,525	1,597,905
生 産 用 機 械 器 具 製 造 業	24	16	8	1,998	1,411,379
業 務 用 機 械 器 具 製 造 業	6	4	2	161	45,380
電 子 部 品 ・ デ バ イ ス 電 子 回 路 製 造 業	5	3	2	673	490,106
電 気 機 械 器 具 製 造 業	16	12	4	1,664	869,409
情 報 通 信 機 械 器 具 製 造 業	5	2	3	1,851	996,302
輸 送 用 機 械 器 具 製 造 業	11	5	6	1,580	681,850
そ の 他 の 製 造 業	9	8	1	160	46,324

製造品出荷額等（従業者４人以上の事業所）

平成２９年６月１日現在 工業統計調査
栃木県の工業

原材料使用額等	製造品出荷額等	付加価値額	有形固定資産 投資総額
58,716,357	87,588,558	25,887,682	2,327,450
2,147,698	5,440,146	2,981,584	67,698
29,057	125,839	76,814	X
195,119	350,332	123,581	X
135,008	200,206	56,403	X
62,395	154,335	84,860	X
1,061,772	1,621,134	492,252	X
390,306	613,763	199,691	3,207
458,107	734,922	250,573	X
X	X	X	-
1,390,718	2,089,790	611,326	47,943
X	X	X	X
-	-	-	-
474,457	952,280	432,602	X
5,816,609	7,851,117	1,201,048	112,562
3,119,502	5,146,314	1,648,834	256,576
2,954,878	5,051,959	1,821,778	274,064
14,203,298	19,294,564	5,022,204	491,331
7,260,191	10,896,547	3,334,270	286,475
205,674	802,308	562,430	X
2,556,979	4,126,912	1,619,456	X
3,115,614	5,234,488	2,104,400	94,940
9,718,253	11,811,040	1,773,536	115,337
3,168,658	4,681,658	1,346,282	289,361
93,536	194,497	93,092	X

7 8 従業者規模別事業所数、従業者数、

(単位：所、人、万円)

従業者規模別	事業所数				従
	28年	29年	対前年比(%)	年構成比(%)	28年
総数	284	271	95.4	100.0	16,150
4～9人	102	71	69.6	26.2	612
10～19人	67	77	114.9	28.4	918
20～29人	33	34	103.0	12.5	751
30～99人	47	50	106.4	18.5	2,618
100～199人	17	20	117.6	7.4	2,304
200～299人	7	8	114.3	3.0	1,691
300人以上	11	11	100.0	4.1	7,256

7 9 事業所数、従業者数、現金給与総額、原材料

(単位：所、人、万円)

区分 年別	事業所数	従業者数	現金給与総額	原材料使用額等	年初在庫額			
					合計	製造品	半製品仕掛品	原材料燃料
平成24年	268	16,133	7,989,009	50,767,308	7,458,875	2,107,740	3,711,481	1,639,654
25年	266	16,239	7,985,293	55,303,540	6,810,724	1,726,909	3,555,883	1,527,932
26年	271	16,443	8,353,613	58,436,845	7,517,702	2,196,462	3,613,320	1,707,920
28年	284	16,150	8,177,065	51,672,930	7,602,541	2,527,008	3,405,132	1,670,401
29年	271	17,900	9,278,850	58,716,357	8,688,577	2,627,939	3,987,032	2,073,606

- (注) 1. 年初・年末在庫額、減価償却額及び有形固定資産投資総額は従業者30人以上の事業所の額である。
 2. 平成27年は工業統計調査、経済センサス共に実施していない
 3. 平成28年は平成28年経済センサス - 活動調査(平成28年6月1日現在)の結果による。
 4. 平成29年は6月1日現在で実施した工業統計調査の結果による。

製造品出荷額等（従業者4人以上の事業所）（平成28年6月1日現在 経済センサス-活動調査
平成29年6月1日現在 工業統計調査 栃木県の工業）

業 者 数			製 造 品 出 荷 額 等			
29 年	対前年比 (%)	年構成比 (%)	28 年	29 年	対前年比 (%)	年構成比 (%)
17,900	110.8	100.0	75,027,738	87,588,558	116.7	100.0
432	70.6	2.4	923,200	574,894	62.3	0.7
1,017	110.8	5.7	2,010,900	2,408,569	119.8	2.7
803	106.9	4.5	1,974,751	1,789,798	90.6	2.0
2,722	104.0	15.2	11,103,035	9,547,042	86.0	10.9
2,737	118.8	15.3	8,979,473	11,470,646	127.7	13.1
1,895	112.1	10.6	8,786,113	11,460,499	130.4	13.1
8,294	114.3	46.3	41,250,266	50,337,110	122.0	57.5

使用額等（従業者4人以上の事業所）

（各年12月31日現在 工業統計調査
栃木県の工業）

年 末 在 庫 額				製 造 品 出 荷 額 等	減 価 償 却 額	付 加 価 値 額	有 形 固 定 資 産 投 資 総 額
合 計	製 造 品	半 製 品 仕 掛 品	原 材 料 燃 料				
7,059,394	1,737,132	3,630,093	1,692,169	70,059,741	2,167,019	16,173,733	2,207,851
7,309,137	2,152,313	3,544,496	1,612,328	72,962,236	1,879,238	15,706,623	2,144,276
8,067,288	2,386,549	3,869,660	1,811,079	81,388,729	1,926,739	20,588,024	3,093,525
6,730,986	2,242,185	3,169,640	1,319,161	75,027,738	1,896,783	20,137,082	2,050,822
8,284,121	2,120,921	4,333,544	1,829,656	87,588,558	1,967,594	25,887,682	2,327,450

80 工業用地面積（従業者30人以上の事業所）（各年12月31日現在 工業統計調査
栃木県の工業）

（単位：㎡）

年別	区分	事業所数	敷地面積	建築面積	延建築面積
	平成24年	80	3,581,068	1,352,351	1,571,018
	25年	83	3,615,811	1,355,849	1,572,455
	26年	86	3,641,277	1,400,003	1,624,551
	28年	82	3,625,562
	29年	89	3,725,181

（注） 1. 平成27年は工業統計調査、経済センサス共に実施していない
 2. 平成28年は、平成28年経済センサス - 活動調査（平成28年6月1日現在）の結果による。
 3. 平成29年は6月1日現在で実施した工業統計調査の結果による。
 なお、建築面積及び延建築面積は、経済センサス、平成29年以降の工業統計調査で調査していないため把握できない。

81 工業用水量（従業者30人以上の事業所）（各年12月31日現在 工業統計調査
栃木県の工業）

（単位：㎡）

年別	区分	事業所数	1日当たり水源別使用量					
			合計	公共水道		井戸水	その他淡水	回収水
				工業用水道	上水道			
	24年	80	226,333	-	1,189	37,532	-	187,612
	25年	83	218,501	-	1,488	34,681	-	182,332
	26年	86	210,338	-	1,467	35,490	-	173,381
	28年	82	194,045	-	1,320	36,432	1,225	155,068
	29年	89	37,106	-	1,123	35,983	-	...

年別	区分	1日当たり用途別使用量					
		合計	ボイラ用水	原料用水	製品処理 洗浄用水	冷却用水 温調用水	その他
	24年	226,333	752	131	18,395	201,932	5,123
	25年	218,501	671	166	17,977	195,163	4,524
	26年	210,338	768	255	14,093	191,830	3,392
	28年
	29年

（注） 1. 平成27年は工業統計調査、経済センサス共に実施していない
 2. 平成28年は、平成28年経済センサス - 活動調査（平成28年6月1日現在）の結果による。
 3. 平成29年は6月1日現在で実施した工業統計調査の結果による。
 なお、1日当たり用途別使用量は、経済センサス、平成29年以降の工業統計調査で調査していないため把握できない。（回収水についても平成29年以降の工業統計では調査していない）

8 2 工業団地の状況

〔平成30年4月1日現在〕
工業振興課調

工業団地名	造成年度	面積	企業数	従業員数
		ha		
小山工業団地	S36～S49	165.4	27	5,435
小山第二工業団地	S45～S52	49.6	40	1,710
小山第三工業団地・小山流通工業団地	S49～S51・H1～H12	41.6	22	1,501
小山外城工業団地	S37～S42	7.0	17	442
小山市梁工業団地	S62	12.5	10	532
小山東部産業団地	H3～H8	25.9	11	419
小山南工業団地	H13～H16	9.1	13	369
グリーンタウン小山南	H1～H12	9.2	2	96
小山東工業団地	H22	15.8	8	342
合 計	9団地	336.1	150	10,846

(注) グリーンタウン小山南の企業数及び従業員は工業系企業のみ。