

[13] 財 政 ・ 租 税

一 般 会 計 別 決 算 額
(平成15年～平成19年)

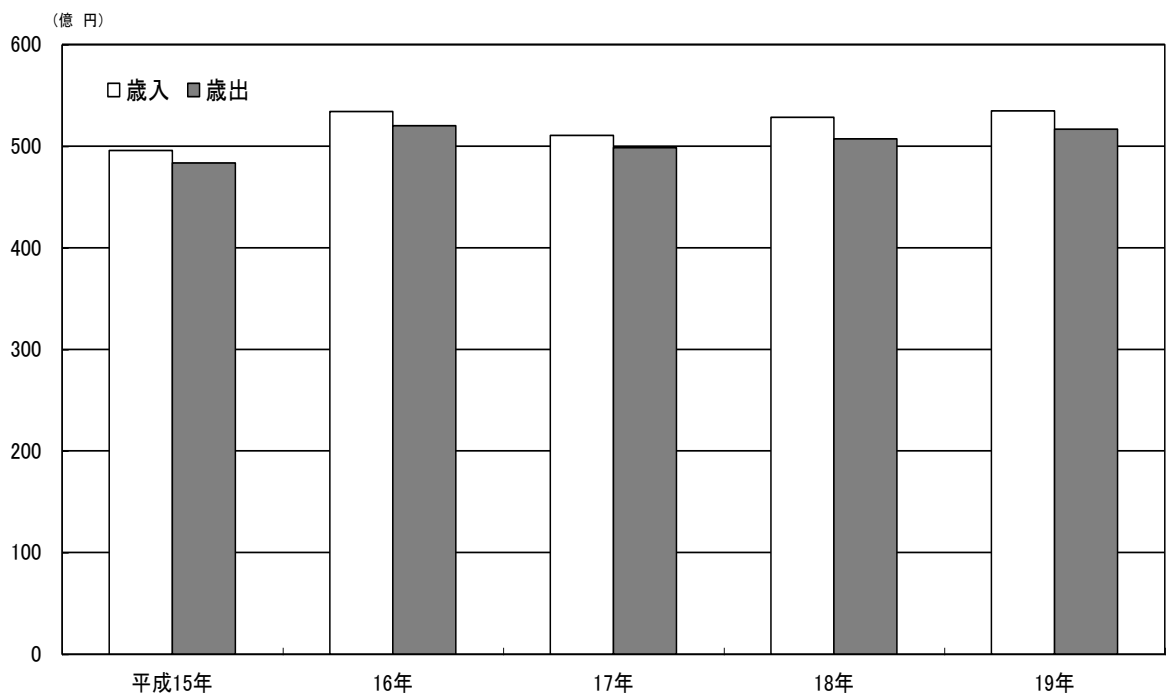

1 8 9 年度別歳入歳出総額

歳入（単位：千円）

年 度 別	予 算（最終）		決 算		
	一般会計	特別会計	一般会計	特別会計	計
平成15年度	49,398,621	34,141,656	49,565,266	34,467,872	84,033,138
16年度	53,323,946	34,256,245	53,416,006	34,222,483	87,638,489
17年度	51,188,081	35,913,541	51,061,687	35,840,559	86,902,246
18年度	51,636,610	36,807,954	52,834,060	36,747,675	89,581,735
19年度	52,452,591	39,263,919	53,467,962	39,191,740	92,659,702

歳出（単位：千円）

年 度 別	予 算（最終）		決 算		
	一般会計	特別会計	一般会計	特別会計	計
平成15年度	49,398,621	34,141,656	48,346,474	33,660,518	82,006,992
16年度	53,323,946	34,256,245	52,010,135	33,857,735	85,867,870
17年度	51,188,081	35,913,541	49,840,517	35,473,722	85,314,239
18年度	51,636,610	36,807,954	50,715,190	36,243,579	86,958,769
19年度	52,452,591	39,263,919	51,665,421	38,756,971	90,422,392

190 平成20年度予算総括表

(単位:千円、%)

会 計		本年度予算額	前年度予算額	増減額	増減率
一	一般 会 計	52,300,000	51,850,000	450,000	0.9
特 別 会 計	国民健康保険（事業勘定）	16,006,700	15,562,000	444,700	2.9
	老 人 保 健	850,900	9,590,000	△ 8,739,100	△ 91.1
	介 護 保 険	6,517,100	6,393,600	123,500	1.9
	後 期 高 齢 者 医 療	974,000	0	974,000	新設
	墓園やすらぎの森事業	103,400	30,700	72,700	236.8
	与良川水系湛水防除事業	39,500	44,500	△ 5,000	△ 11.2
	農業集落排水処理事業	1,399,600	1,426,000	△ 26,400	△ 1.9
	梁山工業用地造成事業	271,100	0	271,100	新設
	公共用地先行取得事業	43,500	45,000	△ 1,500	△ 3.3
	（犬塚宅地造成事業）	0	900	△ 900	廃止
	（城南第二宅地造成事業）	0	6,000	△ 6,000	廃止
	（城北宅地造成事業）	0	1,000	△ 1,000	廃止
	公 共 下 水 道 事 業	6,433,400	5,328,800	1,104,600	20.7
	小 計	32,639,200	38,428,500	△ 5,789,300	△ 15.1
合 計	84,939,200	90,278,500	△ 5,339,300	△ 5.9	

(公営企業会計)

(単位:千円、%)

会 計	区 分	本年度予算額	前年度予算額	増減額	増減率
水 道 事 業	収 益 的 収 入	2,979,308	2,934,193	45,115	1.5
	収 益 的 支 出	2,468,319	2,516,469	△ 48,150	△ 1.9
	資 本 的 収 入	1,094,746	420,563	674,183	160.3
	資 本 的 支 出	2,749,498	1,750,752	998,746	57.0
病 院 事 業	収 益 的 収 入	6,342,000	6,400,902	△ 58,902	△ 0.9
	収 益 的 支 出	6,342,000	6,400,902	△ 58,902	△ 0.9
	資 本 的 収 入	90,003	200,003	△ 110,000	△ 55.0
	資 本 的 支 出	439,823	572,715	△ 132,892	△ 23.2

191 平成20年度一般会計予算款別一覽表

(歳入)

(単位：千円、%)

款	本年度予算額	前年度予算額	増減額	増減率
1 市 税	28,205,395	27,692,907	512,488	1.9
2 地 方 譲 与 税	665,000	649,000	16,000	2.5
3 利 子 割 交 付 金	130,000	115,000	15,000	13.0
4 配 当 割 交 付 金	140,000	99,000	41,000	41.4
5 株 式 等 譲 渡 所 得 割 交 付 金	115,000	163,000	△ 48,000	△ 29.4
6 地 方 消 費 税 交 付 金	1,650,000	1,724,000	△ 74,000	△ 4.3
7 ゴルフ場利用税交付金	36,257	35,884	373	1.0
8 自 動 車 取 得 税 交 付 金	330,000	362,000	△ 32,000	△ 8.8
9 地 方 特 例 交 付 金	270,000	228,000	42,000	18.4
10 地 方 交 付 税	220,000	400,000	△ 180,000	△ 45.0
11 交 通 安 全 対 策 特 別 交 付 金	42,000	42,000	0	0.0
12 分 担 金 及 び 負 担 金	793,252	738,995	54,257	7.3
13 使 用 料 及 び 手 数 料	457,890	488,168	△ 30,278	△ 6.2
14 国 庫 支 出 金	4,781,282	4,845,730	△ 64,448	△ 1.3
15 県 支 出 金	2,642,979	2,701,382	△ 58,403	△ 2.2
16 財 産 収 入	92,685	81,968	10,717	13.1
17 寄 付 金	8	8	0	0.0
18 繰 入 金	1,356,519	692,636	663,883	95.8
19 繰 越 金	900,000	900,000	0	0.0
20 諸 収 入	5,285,233	5,478,422	△ 193,189	△ 3.5
21 市 債	4,186,500	4,411,900	△ 225,400	△ 5.1
歳 入 合 計	52,300,000	51,850,000	450,000	0.9

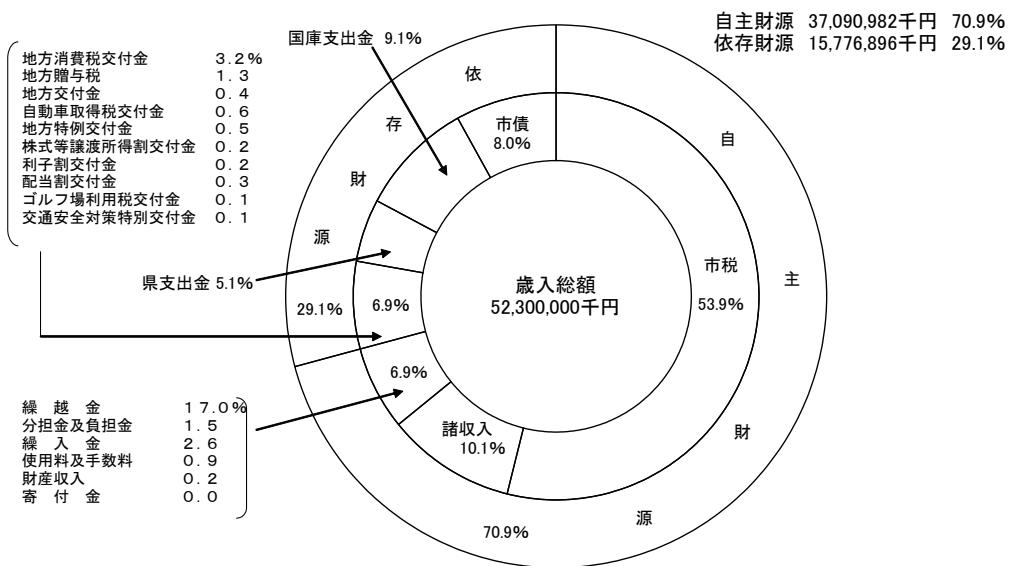

191 平成20年度一般会計予算款別一覧表 (続)

(歳出)

(単位：千円、%)

款	本年度予算額	前年度予算額	増減額	増減率
1 議会費	428,363	435,351	△ 6,988	△ 1.6
2 総務費	6,908,911	6,196,035	712,876	11.5
3 民生費	12,215,492	11,886,103	329,389	2.8
4 衛生費	4,735,632	4,839,857	△ 104,225	△ 2.2
5 労働費	837,746	962,748	△ 125,002	△ 13.0
6 農林水産業費	1,741,184	1,458,805	282,379	19.4
7 商工費	2,690,498	2,686,776	3,722	0.1
8 土木費	9,146,357	9,879,689	△ 733,332	△ 7.4
9 消防費	1,869,219	1,929,761	△ 60,542	△ 3.1
10 教育費	5,983,061	6,051,630	△ 68,569	△ 1.1
11 災害復旧費	5	5	0	0.0
12 公債費	5,713,530	5,493,238	220,292	4.0
13 諸支出金	2	2	0	0.0
14 予備費	30,000	30,000	0	0.0
歳出合計	52,300,000	51,850,000	450,000	0.9

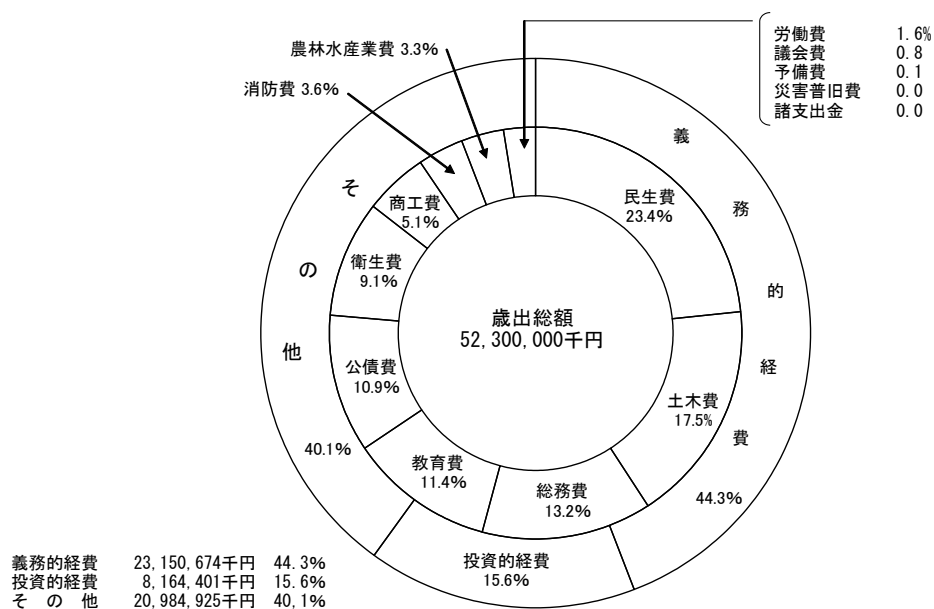

192 平成20年度一般会計予算性質別調

(単位：千円、%)

款		合 計	構 成 比
義 務 的 経 費		23,150,674	44.3
人 件 費		10,603,678	20.3
扶 助 費		6,833,476	13.1
公 債 費		5,713,520	10.9
投 資 的 経 費		8,164,401	15.6
普 通 建 設 事 業		7,339,935	14.0
	補 助 事 業	2,993,771	5.7
	単 独 事 業	4,346,164	8.3
	用 地 取 得 事 業	824,461	1.6
	災 害 復 旧 事 業	5	0.0
そ の 他		20,984,925	40.1
物 件 修 費		5,141,261	9.8
維 持 補 修 費		345,694	0.6
補 助 費		6,041,495	11.5
積 立 金		398,260	0.8
投 資 及 び 出 資		67,333	0.1
貸 付 金		5,107,597	9.8
繰 上 出 金		3,853,285	7.4
予 備 費		30,000	0.1
合 計		52,300,000	100.0

193 款項別歳入歳出決算額（一般会計）（平成19年度）

（単位：千円）

（財政改革課調）

歳入				歳出			
款項	額	予算(当初)	決算	款項	額	予算(当初)	決算
総額		51,850,000	53,467,962	総額		51,850,000	51,665,421
市		27,692,907	28,808,475	議会		435,351	415,786
1. 市民税		12,087,950	12,976,388	1. 議会費		435,351	415,786
2. 固定資産税		12,373,412	12,615,756	総務		6,196,035	7,024,418
3. 軽自動車税		195,365	203,723	1. 総務管理費		4,986,569	5,911,613
4. 市たばこ税		1,246,978	1,211,910	2. 徴収税		649,493	631,178
5. 特別土地保有税		2,315	800	3. 戸籍住民基本台帳		260,226	261,239
6. 入湯税		180	196	4. 選挙		218,421	144,113
7. 都市計画税		1,786,707	1,799,702	5. 統計調査		41,889	39,628
地方譲与税		649,000	661,512	6. 監査委員		39,437	36,647
1. 自動車重量譲与税		479,000	491,657	民生		11,886,103	12,206,288
2. 地方道路譲与税		170,000	169,855	1. 社会福祉		5,058,747	5,240,499
利子割交付金		115,000	89,951	2. 児童福祉		4,765,777	4,981,900
1. 利子割交付金		115,000	89,951	3. 生活保護		2,061,579	1,983,889
配当割交付金		99,000	79,713	衛生		4,839,857	4,682,570
1. 配当割交付金		99,000	79,713	1. 保健衛生		4,255,275	4,113,609
株式等譲渡所得割交付金		163,000	46,182	2. 清掃		584,582	568,961
1. 株式等譲渡所得割交付金		163,000	46,182	労働		962,748	871,563
地方消費税交付金		1,724,000	1,634,344	1. 労働諸		962,748	871,563
1. 地方消費税交付金		1,724,000	1,634,344	農林水産業		1,458,805	1,436,238
ゴルフ場利用税交付金		35,884	38,082	1. 農業		1,456,550	1,434,371
1. ゴルフ場利用税交付金		35,884	38,082	2. 林業		2,155	1,767
自動車取得税交付金		362,000	391,111	3. 水産業		100	100
1. 自動車取得税交付金		362,000	391,111	商工		2,686,776	2,414,016
地方特例交付金		228,000	153,626	1. 商工		2,686,776	2,414,016
1. 地方特例交付金		82,000	77,106	土木		9,879,689	9,377,075
2. 特別交付金		146,000	76,520	1. 土木管理		755,640	853,726
地方交付税		400,000	344,582	2. 道路橋梁		2,605,415	2,487,739
1. 地方交付税		400,000	344,582	3. 河川		126,176	106,781
交通安全対策特別交付金		42,000	42,383	4. 都市計画		6,215,902	5,749,808
1. 交通安全対策特別交付金		42,000	42,383	5. 住宅		176,556	179,021
分担金及び負担金		738,995	815,277	消防		1,929,761	1,898,595
1. 負担金		738,995	815,277	1. 消防		1,929,761	1,898,595
使用料及び手数料		488,168	488,946	教育		6,051,630	5,857,338
1. 使用料		365,074	373,981	1. 教育総務		1,147,194	1,097,706
2. 手数料		123,094	114,965	2. 小中学校		1,037,583	999,792
国庫支出金		4,845,730	4,876,110	3. 中学校		837,428	809,263
1. 国庫負担金		3,144,774	3,293,723	4. 社会教育		1,487,455	1,450,307
2. 国庫補助金		1,649,047	1,533,868	5. 保健体育		1,541,970	1,500,270
3. 委託金		51,909	48,519	災害復旧		5	0
県支出名		2,701,382	2,593,329	1. 農林水産施設災害復旧		3	0
1. 県負担金		1,195,413	1,176,615	2. 公共土木施設災害復旧		2	0
2. 県補助金		823,415	802,370	公債		5,493,238	5,481,534
3. 委託金		682,554	614,344	1. 公債		5,493,238	5,481,534
財産収入		81,968	188,790	諸支出金		2	0
1. 財産運用収入		80,967	88,982	1. 普通財産取得		2	0
2. 財産売却収入		1,001	99,808	予備		30,000	0
寄付金		8	2,891	1. 予備		30,000	0
1. 寄付金		8	2,891				
繰入金		692,636	926,018				
1. 基金繰入金		692,636	925,468				
2. 特別会計繰入金		0	550				
繰越金		900,000	2,118,871				
1. 繰越金		900,000	2,118,871				
諸収入		5,478,422	5,209,169				
1. 延滞金、加算金及び過料		10,002	14,969				
2. 市預金利息		310	3,938				
3. 貸付金元利収入		5,289,943	4,951,493				
4. 受託事業収入		7,064	12,091				
5. 雑収入		171,103	226,678				
市債		4,411,900	3,958,600				
1. 市債		4,411,900	3,958,600				

194 市特別会計歳入決算額

(単位：千円)

(財政改革課調)

会 計 別	平成15年度	平成16年度	平成17年度	平成18年度	平成19年度
国民健康保険（事業勘定）	12,378,440	12,527,655	12,917,680	13,991,712	15,578,175
老人保健	9,723,226	9,643,198	9,806,153	9,302,254	9,027,980
介護保険	4,720,867	5,044,855	5,310,839	5,803,020	6,159,132
墓園やすらぎの森事業	72,447	66,747	150,079	86,482	73,222
与良川水系湛水防除事業	36,349	38,023	37,058	32,515	46,850
農業集落排水処理事業	1,109,196	1,361,533	1,349,607	1,542,911	1,408,186
公共用地先行取得事業	36,887	38,839	40,576	130,999	43,196
小山駅東口都市開発資金事業	6,241	130,318	670,966	373,854	0
犬塚宅地造成事業	97,012	9,186	442	955	266
城南第二宅地造成事業	117,933	69,349	36,437	11,104	5,074
城北宅地造成事業	68,578	30,905	791	606	609
公共下水道事業	6,100,696	5,261,875	5,519,931	5,471,263	6,849,050

195 市特別会計歳出決算額

(単位：千円)

(財政改革課調)

会 計 別	平成15年度	平成16年度	平成17年度	平成18年度	平成19年度
国民健康保険（事業勘定）	11,944,339	12,354,353	12,744,240	13,820,347	15,370,182
老人保健	9,722,797	9,633,189	9,796,094	9,289,688	9,017,979
介護保険	4,673,533	4,984,406	5,224,955	5,679,453	6,085,245
墓園やすらぎの森事業	56,747	56,852	149,283	78,195	27,933
与良川水系湛水防除事業	32,680	36,863	34,918	31,166	43,888
農業集落排水処理事業	1,102,364	1,350,242	1,340,439	1,537,938	1,403,600
公共用地先行取得事業	36,886	38,838	40,575	128,346	43,195
小山駅東口都市開発資金事業	6,240	130,317	670,965	373,854	0
犬塚宅地造成事業	87,903	9,113	160	689	266
城南第二宅地造成事業	115,310	69,277	36,383	11,103	5,074
城北宅地造成事業	60,425	30,413	225	57	609
公共下水道事業	5,821,294	5,163,872	5,435,485	5,292,743	6,759,000

196 科目別歳入決算額（一般会計）

（単位：千円）

年度別	総額	市税	地方譲与税	利子割交付金	配当割交付金	株式等譲渡 所得割交付金	地方消費税 交付金	ゴルフ利用税 交付金
平成15年度	49,565,266	24,443,817	633,948	168,885	—	—	1,554,300	40,108
16年度	53,416,006	24,047,867	940,689	167,725	26,237	30,519	1,715,303	37,746
17年度	51,061,687	24,440,684	1,216,262	97,374	46,010	68,130	1,584,250	37,226
18年度	52,834,060	26,548,344	1,786,547	66,813	71,863	52,537	1,653,227	37,714
19年度	53,467,962	28,808,475	661,512	89,951	79,713	46,182	1,634,344	38,082

年度別	自動車取得税 交付金	地方特例 交付金	地方交付税	交通安全対策 特別交付金	分担金及び 負担金	使用料及び 手数料	国庫支出金	県支出金
平成15年度	403,612	732,711	1,579,191	41,015	692,922	503,803	3,892,291	2,401,876
16年度	385,756	717,558	1,109,486	39,522	767,185	510,771	4,563,280	2,409,068
17年度	405,803	736,560	784,185	39,255	768,688	504,773	4,952,066	2,244,684
18年度	387,113	596,543	741,081	41,665	803,492	501,818	4,717,326	2,292,464
19年度	391,111	153,626	344,582	42,383	815,277	488,946	4,876,110	2,593,329

年度別	財産収入	寄付金	繰入金	繰越金	諸収入	市債
平成15年度	138,662	3,516	1,461,579	1,354,308	4,078,222	5,440,500
16年度	120,753	6,783	2,031,540	1,218,792	4,153,626	8,415,800
17年度	247,252	108,463	1,748,744	1,405,871	4,768,307	4,857,100
18年度	167,978	2,250	1,164,060	1,221,170	5,140,855	4,839,200
19年度	188,790	2,891	926,018	2,118,871	5,209,169	3,958,600

197 目的別歳出決算額（一般会計）

（単位：千円）

年度別	総額	議会費	総務費	民生費	衛生費	労働費	農林水産業費
平成15年度	48,346,474	407,843	7,031,335	9,747,429	4,627,094	1,308,125	1,426,161
16年度	52,010,135	418,954	6,053,772	10,430,984	4,179,083	1,204,834	2,414,326
17年度	49,840,517	419,420	5,934,121	10,918,030	4,312,832	1,078,952	1,922,230
18年度	50,715,190	421,952	6,864,992	11,380,880	4,477,996	963,118	1,560,135
19年度	51,665,421	415,786	7,024,418	12,206,288	4,682,570	871,563	1,436,238

年度別	商工費	土木費	消防費	教育費	災害復旧費	公債費	諸支出金
平成15年度	2,229,791	7,568,331	2,012,553	6,351,598	31,733	5,525,202	79,279
16年度	2,384,768	8,167,208	1,886,380	6,395,638	0	8,394,909	79,279
17年度	2,280,753	8,959,412	1,874,822	6,471,052	0	5,668,893	0
18年度	2,232,302	9,431,472	1,884,665	6,026,588	54	5,471,036	0
19年度	2,414,016	9,377,075	1,898,595	5,857,338	0	5,481,534	0

198 性質別歳出決算額（一般会計）

（単位：千円）

年度別	総額	人件費	物件費	維持補修費	扶助費	補助費等	普通建設事業費
平成15年度	48,346,474	11,538,712	4,013,474	336,174	5,660,710	4,335,395	6,022,213
16年度	52,010,135	11,376,050	4,457,513	348,546	5,978,741	4,329,622	7,056,315
17年度	49,840,517	11,189,470	4,608,589	339,648	6,240,221	4,238,547	7,092,194
18年度	50,715,190	10,754,411	4,591,652	342,746	6,502,932	4,507,536	7,288,562
19年度	51,665,421	10,616,976	4,959,289	179,937	6,725,697	4,900,356	7,163,541

年度別	公債費	積立金	投資及出資金	貸付金	繰出金	失業対策事業費	災害復旧事業費
平成15年度	5,610,178	2,248,637	139,440	3,827,777	4,582,031	0	31,733
16年度	8,394,886	1,367,110	39,437	3,816,311	4,845,604	0	0
17年度	5,668,871	1,315,572	83,422	4,476,864	4,587,119	0	0
18年度	5,471,015	1,427,217	56,127	4,842,242	4,930,696	0	54
19年度	5,481,515	1,475,408	59,368	4,914,258	5,189,076	0	0

199 水道事業決算の推移

決算額（単位：千円）

（水道総務課調）

年度別	収益的收入	収益的支出	資本的收入	資本的支出
平成15年度	2,931,672	2,498,332	411,397	1,389,347
16年度	2,894,217	2,519,712	388,981	1,430,962
17年度	2,900,590	2,494,194	339,923	1,403,307
18年度	2,911,386	2,429,656	867,159	2,096,179
19年度	2,969,914	2,376,802	1,298,206	2,820,500

※消費税込額

200 病院事業決算の推移

決算額（単位：千円）

（市民病院総務課調）

年度別	収益的收入	収益的支出	資本的收入	資本的支出
平成15年度	5,445,221	5,334,233	158,700	396,901
16年度	4,987,713	5,170,460	53,500	358,977
17年度	5,336,157	5,332,529	97,508	411,067
18年度	5,148,004	5,452,375	220,000	546,212
19年度	5,174,682	5,539,131	1,043,500	1,386,712

※ 税込み・千円未満切り捨て

201 公債現在高

(平成19年度末現在)

一 般 会 計	総 務 債	739,239	千円
	民 生 債	509,311	
	衛 生 債	704,235	
	農 林 水 産 業 債	1,534,349	
	土 木 債	21,941,024	
	消 防 債	849,058	
	教 育 債	7,124,052	
	地 域 改 善 対 策 債 等	63,845	
	災 害 復 旧 債	27,275	
	減 税 補 て ん 債	4,567,555	
	臨 時 税 収 補 て ん 債	620,644	
	減 収 補 て ん 債	456,050	
	小 計	39,136,637	
	臨 時 財 政 対 策 債	10,360,536	
特 別 会 計	墓 園 整 備 事 業 債	157,820	
	農 業 集 落 排 水 事 業 債	5,859,527	
	公 共 用 地 先 行 取 得 事 業 債	236,566	
	小 山 駅 東 口 都 市 開 発 資 金 事 業 債	0	
	城 南 第 二 宅 地 造 成 事 業 債	0	
	公 共 下 水 道 事 業 債	30,604,091	
	小 計	36,858,004	
企 業 会 計	上 水 道 事 業 債	10,283,397	
	病 院 事 業 債	1,921,216	
	小 計	12,204,613	
合 計 (臨時財政対策債を除く。)		88,199,254	

借入先別

財 務 省	35,082,668	千円
日 本 郵 政 公 社	6,290,491	
公 営 企 業 金 融 公 庫	28,164,204	
市 中 銀 行	16,115,075	
そ の 他	2,546,816	
計 (臨時財政対策債を除く。)	88,199,254	

202 市 有 財 産 (平成19年度)

①公有財産（土地及び建物）（単位：㎡）

（管財課調）

区 分	土 地 (地 積)			木 造	
	前年度末 現在高	決算年度中 増 減 高	決算年度末 現在高	前年度末 現在高	決算年度中 増 減 高
	本 庁 舎	31,497.31	0.00	31,497.31	77.00
そ の 他 の 行 政 機 関	消 防 施 設	1,408.00	18,556.13	1,695.37	0.00
	そ の 他 の 施 設	0.00	11,614.98	110.96	0.00
公 共 用 財 産	学 校	0.00	928,344.44	1,776.23	0.00
	公 園	0.00	852,972.44	173.87	0.00
	市 営 住 宅	0.00	106,596.81	99.64	0.00
	そ の 他 の 施 設	△ 2,065.88	880,421.73	4,131.95	0.00
普 通 財 産	257,810.63	1,389.23	259,199.86	1,824.87	0.00
合 計	3,088,472.35	731.35	3,089,203.70	9,889.89	0.00

建 物						
(延面積)	非 木 造 (延面積)			延 面 積 計		
決算年度末 現在高	前年度末 現在高	決算年度中 増 減 高	決算年度末 現在高	前年度末 現在高	決算年度中 増 減 高	決算年度末 現在高
77.00	9,055.41	0.00	9,055.41	9,132.41	0.00	9,132.41
1,695.37	4,374.22	0.00	4,374.22	6,069.59	0.00	6,069.59
110.96	3,378.25	△ 1,600.60	1,777.65	3,489.21	△ 1,600.60	1,888.61
1,776.23	221,149.01	1,453.04	222,602.05	222,925.24	1,453.04	224,378.28
173.87	3,349.82	0.00	3,349.82	3,523.69	0.00	3,523.69
99.64	44,243.40	0.00	44,243.40	44,343.04	0.00	44,343.04
4,131.95	70,034.91	0.00	70,034.91	74,166.86	0.00	74,166.86
1,824.87	525.13	0.00	525.13	2,350.00	0.00	2,350.00
9,889.89	356,110.15	△ 147.56	355,962.59	366,000.04	△ 147.56	365,852.48

※その他の施設土地欄の決算年度末現在高882,487.61㎡の内、下水道資源化用地 60,402.00㎡は、
小山市他1県11市町村で共有（持分10,000分の860）

②出資による権利
(単位：千円)

区 分	前年度末現在高	決算年度中増減高	決算年度末現在高
栃木県農業信用基金協会出資金	11,140	0	11,140
栃木県信用保証協会出捐金	29,253	0	29,253
小山市土地開発公社出資金	5,000	0	5,000
(財)栃木県海外協会出捐金	102	0	102
栃木県漁業信用基金協会出資金	50	0	50
(財)栃木県農業後継者育成基金出捐金	13,084	0	13,084
(財)栃木県南地域地場産業振興センター出捐金	300	0	300
(財)栃木県森林整備公社出捐金	200	0	200
(財)リバーフロント整備センター出捐金	1,000	0	1,000
(財)栃木県国際交流協会出捐金	4,320	0	4,320
(財)渡良瀬遊水池アクリメーション振興財団出捐金	17,000	0	17,000
(財)栃木県シルバー人材センター連合会出捐金	576	0	576
(福)とちぎ健康福祉協会出捐金	1,584	0	1,584
(財)小山市まちづくり協会出捐金	58,500	0	58,500
(財)とちぎ県産品振興協会出捐金	1,000	0	1,000
(財)栃木県暴力追放県民センター出捐金	7,134	0	7,134
小山都市開発(株)出資金	1,132,500	0	1,132,500
(財)栃木県腎臓バンク基金出捐金	6,616	0	6,616
(財)栃木県建設総合技術センター出捐金	778	0	778
(財)小山市体育協会出捐金	50,000	0	50,000
テレビ小山放送(株)出資金	9,000	0	9,000
(財)小山市農業公社出捐金	20,000	0	20,000
(財)小山市勤労者共済サービスセンター出捐金	20,000	0	20,000
(株)小山ブランド思川出資金	35,000	0	35,000
計	1,424,137	0	1,424,137

③基 金
(単位：千円)

区 分	前年度末現在高	決算年度中増減高	決算年度末現在高
国民健康保険財政調整基金	632,262	2,340	634,602
小山市財政調整基金	1,501,683	240,124	1,741,807
小山市市育英基金	5,249	18	5,267
小山市社会福祉基金	8,435	581	9,016
小山市土地開発基金	744,646	346	744,992
小山市文化センター自主事業基金	0	0	0
小山市住宅新築資金等借入償還基金	0	1	1
小山市市体育館建設基金	644,832	115,077	759,909
小山市市債管理基金	326,927	112,063	438,990
小山市国保高額療養資金貸付基金	10,004	16	10,020
博物館資料取得基金	28,232	△ 8,738	19,494
小山市庁舎建設基金	463,869	183,902	647,771
小山市ふるさと創生基金	0	0	0
小山市児童生徒交流基金	13,241	113	13,354
小山市高齢者地域福祉基金	96,966	408	97,374
小山市勤労者総合福祉センター建設基金	18,875	△ 5,027	13,848
介護保険給付基金	316,381	283,649	600,030
国民健康保険出産費資金貸付基金	10,006	18	10,024
小山市グラウンドワーク基金	78,058	△ 5,901	72,157
小野塚記念青少年健全育成基金	98,645	221	98,866
小山市文化芸術振興基金	98,497	△ 536	97,961
計	5,096,808	918,675	6,015,483

④小山市土地開発基金(単位：千円)

区 分	前年度末現在高	決算年度中増減高	決算年度末現在高
現金	82,143	346	82,489
土地	662,503	0	662,503
計	744,646	346	744,992

203 所有者区分別納税義務者及び所得金額

(単位:千円)

(市民税課調)

区 分	平成16年度		平成17年度		平成18年度		平成19年度		平成20年度	
	納 税 義務者	所得金額	納 税 義務者	所得金額	納 税 義務者	所得金額	納 税 義務者	所得金額	納 税 義務者	所得金額
総 数	61,305	204,843,727	64,063	211,115,721	68,775	221,028,265	69,877	224,416,003	71,385	229,166,558
営 業 等 所 得	2,650	8,949,170	2,690	8,807,688	2,743	9,066,261	2,606	8,816,332	2,533	8,453,450
農 業 所 得	360	1,200,127	360	1,280,615	402	1,192,260	368	1,009,347	333	1,011,118
給 与 所 得	53,064	179,161,649	55,187	185,479,810	56,680	189,518,006	57,829	193,486,546	59,464	198,465,215
そ の 他 の 所 得	4,177	11,042,102	5,301	13,220,680	8,228	17,876,026	8,420	18,034,034	8,492	18,339,191
譲 渡	1,054	4,490,679	525	2,326,928	722	3,375,712	654	3,069,744	563	2,897,584

(注) 各年度において表示年度は課税年度であり、所得金額は前年(1月から12月)の所得である。

204 市税徴収実績

(各年度5月31日現在)
納 税 課 調

(単位:千円)

年度別	総 額	市民税	固定資産税 都市計画税	軽自動車税	たばこ税	入湯税	特別土地 保有税	小 計	納税繰越分
平成15年度	24,443,817	8,270,065	14,363,597	164,025	1,208,723	15	-	24,006,425	437,392
16年度	24,047,867	8,353,118	13,753,792	170,906	1,212,558	171	-	23,490,545	557,322
17年度	24,440,684	8,788,532	13,806,611	179,025	1,174,869	174	-	23,949,211	491,473
18年度	26,548,344	10,915,167	13,751,569	188,034	1,236,902	190	-	26,091,862	456,482
19年度	28,808,475	12,821,486	14,116,767	198,805	1,211,910	196	-	28,349,164	459,311

205 市県民税調定額

(各年度3月31日現在)
市 民 税 課 調

(単位:千円)

	平成15年度	平成16年度	平成17年度	平成18年度	平成19年度
市 民 税	6,095,337	5,950,035	6,344,040	7,101,851	8,681,352
県 民 税	2,504,068	2,451,769	2,596,284	2,927,297	5,548,103
総 額	8,599,405	8,401,804	8,940,324	10,029,148	14,229,456

※端数処理の関係で、合計は必ずしも一致しない。

206 市民税納税義務者数

(各年度3月31日現在)
市民税課調

	平成15年度	平成16年度	平成17年度	平成18年度	平成19年度
個人	68,579	69,207	72,288	77,652	78,848
法人	4,170	4,187	4,207	4,201	4,405

207 固定資産税課税標準額

(各年度1月1日現在)
資産税課調

(単位：千円)

年度別	課税標準額(免税点以上)				税額 (軽減後)
	総額	土地	家屋	償却資産	
平成16年度	925,833,479	361,118,771	366,016,690	198,698,018	11,312,946
17年度	928,911,889	346,201,576	378,498,770	204,211,543	11,269,011
18年度	895,151,373	328,926,322	340,429,177	225,795,874	11,052,538
19年度	923,993,160	324,067,602	357,569,077	242,356,481	11,297,427
20年度	956,524,306	322,462,650	373,580,453	260,481,203	11,698,875

(注) 千円未満切り捨てのため総数一致しない。

208 法人市民税調定額

(単位：千円)

(市民税課調)

年度別	総額	法人税額	均等割額	申告件数
平成15年度	2,400,491	1,755,433	645,058	6,167
16年度	2,634,811	1,980,433	654,378	5,907
17年度	2,677,258	2,034,823	642,435	6,220
18年度	4,097,658	3,440,395	657,263	6,315
19年度	4,558,982	3,879,949	679,033	6,487

209 固定資産税納税義務者数

(各年度1月1日現在)
資産税課調

年度別	総数		土地		家屋		償却資産	
	免税点未満	免税点以上	免税点未満	免税点以上	免税点未満	免税点以上	免税点未満	免税点以上
平成16年度	8,620	83,417	4,454	41,983	2,078	39,991	2,088	1,443
17年度	8,501	84,366	4,369	42,473	2,016	40,481	2,116	1,412
18年度	8,347	85,831	4,224	43,319	2,009	41,112	2,114	1,400
19年度	8,180	87,460	4,120	44,136	1,975	41,905	2,085	1,419
20年度	7,996	94,936	4,000	44,931	1,921	42,568	2,075	1,466

210 軽自動車税調定額

(各年度4月1日現在)
資産税課調

(単位：円)

			総数	原付自転車	乗用四輪車	貨物四輪車	農耕作業用	二輪車	二輪小型	その他
平成16年度	自動車台数	総数	44,653	9,029	15,136	10,825	6,016	1,424	1,879	344
		課税分	44,473	8,954	15,082	10,780	6,011	1,424	1,878	344
		非課税分	180	75	54	45	5	—	1	—
		税額	182,915,400	9,256,000	108,590,400	42,905,000	9,617,600	3,417,600	7,512,000	1,616,800
平成17年度	自動車台数	総数	45,607	8,850	16,461	10,621	5,875	1,486	1,975	339
		課税分	45,381	8,777	16,407	10,529	5,870	1,485	1,974	339
		非課税分	180	73	54	46	5	1	1	—
		税額	191,573,700	9,098,000	118,519,200	41,900,000	9,392,000	3,564,000	7,896,000	1,593,300
平成18年度	自動車台数	総数	46,872	8,644	17,903	10,661	5,717	1,582	2,037	328
		課税分	46,690	8,570	17,848	10,615	5,712	1,581	2,036	328
		非課税分	182	74	55	46	5	1	1	—
		税額	202,258,700	8,906,900	128,505,600	42,227,000	9,139,200	3,794,400	8,144,000	1,541,600
平成19年度	自動車台数	総数	48,158	8,435	19,391	10,646	5,534	1,648	2,188	316
		課税分	47,987	8,372	19,335	10,601	5,529	1,647	2,187	316
		非課税分	171	63	56	45	5	1	1	—
		税額	213,164,200	8,741,800	139,212,000	42,178,000	8,846,400	3,952,800	8,748,000	1,485,200
平成20年度	自動車台数	総数	48,997	8,175	20,703	10,519	5,343	1,696	2,250	311
		課税分	48,831	8,113	20,649	10,476	5,338	1,695	2,249	311
		非課税分	166	62	54	43	5	1	1	—
		税額	221,950,300	8,541,000	148,672,800	41,670,000	8,540,800	4,068,000	8,996,000	1,461,700

211 市たばこ税調定額

(単位：千円)

(市民税課調)

	平成15年度	平成16年度	平成17年度	平成18年度	平成19年度
税額	1,208,723	1,212,557	1,174,869	1,236,902	1,211,909

2 1 2 都市計画税調定額

(各年度1月1日現在)
(資産税課調)

(単位：千円)

年度別	納税義務者数	課税標準額(免税点以上)			税額 (軽減後)
		総数	土地	家屋	
平成16年度	37,266	665,633,709	380,957,687	284,676,022	1,915,929
17年度	37,626	653,956,779	358,660,610	295,296,169	1,878,954
18年度	38,306	602,823,125	336,249,283	266,573,842	1,806,551
19年度	38,974	608,788,493	328,307,651	280,480,842	1,824,408
19年度	30,609	619,890,512	325,389,922	294,500,590	1,857,683

(注) 千円未満切り捨てのため総数一致しない。

2 1 3 国保税調定額

(国保年金課調)

(単位：円)

年度別	調定額	一世帯当たり 調定額	一人当たり 調定額	収納額	収納率(%)
平成15年度	5,300,474,700	184,159	89,392	4,590,053,447	86.60
16年度	5,328,941,400	180,001	88,427	4,602,823,497	86.37
17年度	5,391,134,000	177,860	89,080	4,641,316,501	86.09
18年度	6,299,312,900	204,476	104,655	5,339,210,376	84.76
19年度	6,257,466,300	194,216	97,082	5,306,567,985	84.80

2 1 4 交付金及び納付金

(各年度1月1日現在)
(資産税課調)

(単位：千円)

	平成16年度	平成17年度	平成18年度	平成19年度	平成20年度
総数	30,509	30,335	32,996	29,638	21,980
交付金	22,372	22,118	26,067	22,987	21,980
納付金	8,137	8,217	6,929	6,651	-

2 1 5 財産差押件数

(各年度5月31日現在)
(納税課調)

年度別	総数	動産	不動産	その他
平成15年度	80	-	35	45
16年度	119	-	76	43
17年度	124	-	49	75
18年度	123	36	24	63
19年度	190	23	34	133