

[13] 財 政 ・ 租 税

一 般 会 計 決 算 額
(平成 28 年度～令和 2 年度)

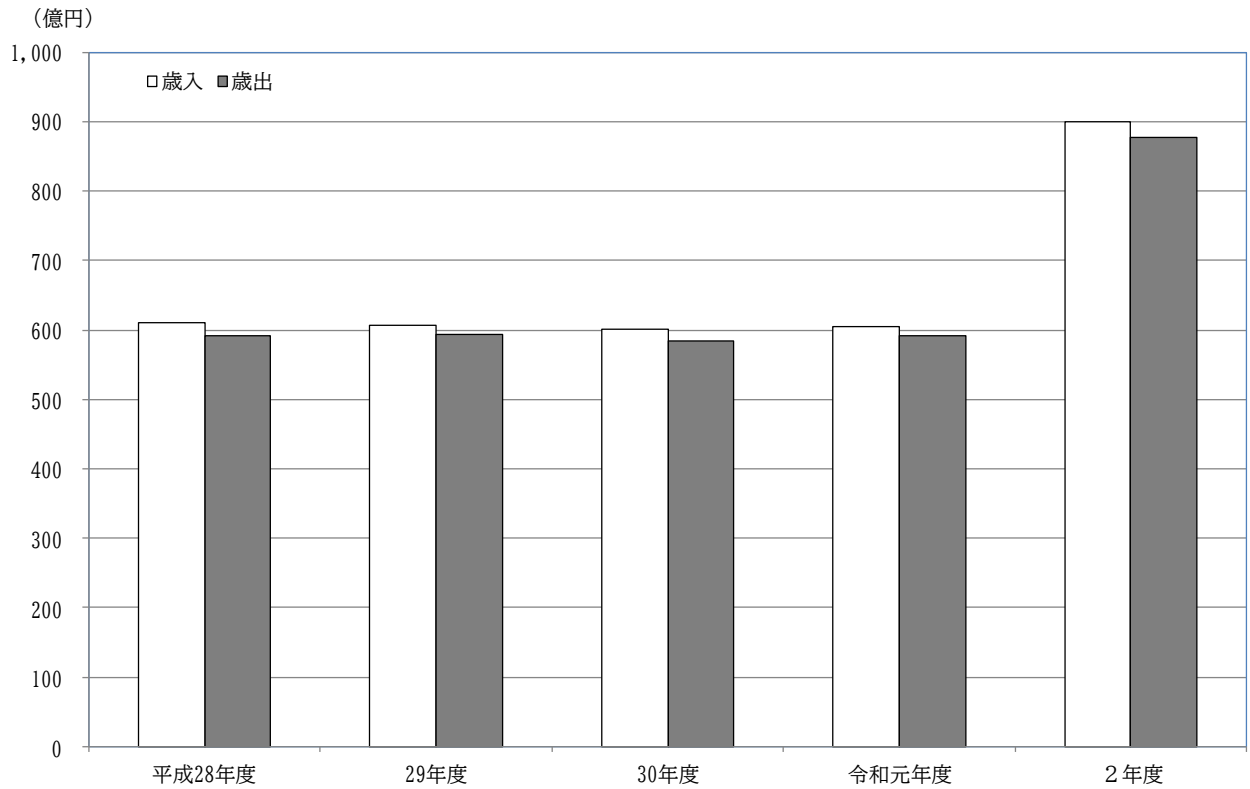

162 年度別歳入歳出総額

歳入（単位：千円）

（財政課調）

年度別	予 算（最終）		決 算		
	一般会計	特別会計	一般会計	特別会計	計
平成28年度	63,993,430	39,705,198	60,982,045	39,065,188	100,047,233
29年度	64,341,142	40,718,802	60,743,481	39,042,592	99,786,073
30年度	62,054,702	37,690,236	60,083,864	35,970,238	96,054,102
令和元年度	68,060,563	32,190,067	60,559,991	30,648,921	91,208,912
2年度	96,108,880	32,277,698	90,032,912	30,810,213	120,843,125

（注）予算（最終）は繰越分を含む。

歳出（単位：千円）

年度別	予 算（最終）		決 算		
	一般会計	特別会計	一般会計	特別会計	計
平成28年度	63,993,430	39,705,198	59,140,934	37,040,447	96,181,381
29年度	64,341,142	40,718,802	59,362,375	37,665,094	97,027,469
30年度	62,054,702	37,690,236	58,514,751	34,567,418	93,082,169
令和元年度	68,060,563	32,190,067	59,181,624	29,879,231	89,060,855
2年度	96,108,880	32,277,698	87,849,762	29,730,092	117,579,854

（注）予算（最終）は繰越分を含む。

163 令和3年度当初予算総括表

(単位:千円、%)

(財政課調)

会 計		本年度予算額	前年度予算額	増減額	増減率
一	一般 会 計	63,950,000	67,350,000	△ 3,400,000	△ 5.0
特 別 会 計	国 民 健 康 保 険	16,048,800	16,289,500	△ 240,700	△ 1.5
	介 護 保 険	11,338,000	11,333,000	5,000	0.0
	後 期 高 齢 者 医 療	1,867,100	1,830,600	36,500	2.0
	病 院 事 業 債 管 理 事 業	468,500	769,800	△ 301,300	△ 39.1
	墓 園 や す ら ぎ の 森 事 業	88,800	148,000	△ 59,200	△ 40.0
	栃 木 県 南 地 方 卸 売 市 場	37,800	18,500	19,300	104.3
	与 良 川 水 系 湛 水 防 除 事 業	48,900	43,000	5,900	13.7
	小 山 東 部 第 二 工 業 団 地 造 成 事 業	852,000	694,200	157,800	22.7
	テ ク ノ パ ー ク 小 山 南 部 造 成 事 業	521,000	545,700	△ 24,700	△ 4.5
	公 共 用 地 先 行 取 得 事 業	9,000	9,100	△ 100	△ 1.1
	小 計	31,279,900	31,681,400	△ 401,500	△ 1.3
合 計	95,229,900	99,031,400	△ 3,801,500	△ 3.8	

(単位:千円、%)

会 計	区 分	本年度予算額	前年度予算額	増減額	増減率	
公 営 企 業	水 道 事 業	収 益 的 収 入	3,187,375	3,115,840	71,535	2.3
		収 益 的 支 出	2,570,440	2,473,958	96,482	3.9
		資 本 的 収 入	26,394	37,670	△ 11,276	△ 29.9
		資 本 的 支 出	2,268,794	1,627,146	641,648	39.4
会 計	下 水 道 事 業	収 益 的 収 入	4,604,736	4,787,037	△ 182,301	△ 3.8
		収 益 的 支 出	4,375,637	4,474,386	△ 98,749	△ 2.2
		資 本 的 収 入	3,387,399	2,688,957	698,442	26.0
		資 本 的 支 出	5,000,625	4,399,667	600,958	13.7

164 令和3年度一般会計当初予算款別一覧表

(財政課調)

(歳入)

(単位：千円、%)

款	本年度予算額	前年度予算額	増減額	増減率
1 市 税	26,572,473	28,531,239	△ 1,958,766	△ 6.9
2 地 方 譲 与 税	564,001	566,678	△ 2,677	△ 0.5
3 利 子 割 交 付 金	20,000	40,000	△ 20,000	△ 50.0
4 配 当 割 交 付 金	100,000	100,000	0	0.0
5 株 式 等 譲 渡 所 得 割 交 付 金	100,000	100,000	0	0.0
6 法 人 事 業 税 交 付 金	240,000	300,000	△ 60,000	△ 20.0
7 地 方 消 費 税 交 付 金	4,000,000	4,120,000	△ 120,000	△ 2.9
8 ゴルフ場利用税交付金	22,192	23,688	△ 1,496	△ 6.3
9 環 境 性 能 割 交 付 金	50,000	100,000	△ 50,000	△ 50.0
10 地 方 特 例 交 付 金	740,000	190,000	550,000	289.5
11 地 方 交 付 税	1,410,000	1,612,000	△ 202,000	△ 12.5
12 交 通 安 全 対 策 特 別 交 付 金	18,000	22,000	△ 4,000	△ 18.2
13 分 担 金 及 び 負 担 金	609,270	603,778	5,492	0.9
14 使 用 料 及 び 手 数 料	400,755	428,101	△ 27,346	△ 6.4
15 国 庫 支 出 金	10,154,997	9,569,735	585,262	6.1
16 県 支 出 金	5,061,890	4,676,810	385,080	8.2
17 財 産 収 入	105,924	115,710	△ 9,786	△ 8.5
18 寄 付 金	411,505	200,005	211,500	105.7
19 繰 入 金	2,449,670	899,074	1,550,596	172.5
20 繰 越 金	500,000	600,000	△ 100,000	△ 16.7
21 諸 収 入	3,686,723	3,677,382	9,341	0.3
22 市 債	6,732,600	10,873,800	△ 4,141,200	△ 38.1
歳 入 合 計	63,950,000	67,350,000	△ 3,400,000	△ 5.0

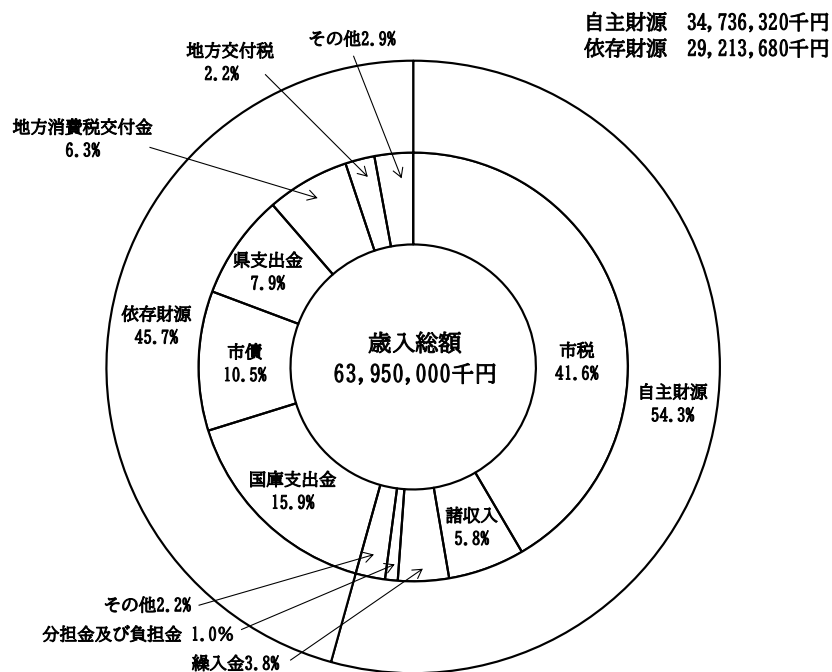

164 令和3年度一般会計当初予算款別一覧表(続)

(歳出)

(単位：千円、%)

款	本年度予算額	前年度予算額	増減額	増減率
1 議会費	447,965	459,147	△ 11,182	△ 2.4
2 総務費	7,825,652	13,405,055	△ 5,579,403	△ 41.6
3 民生費	22,389,956	21,191,091	1,198,865	5.7
4 衛生費	5,546,065	5,779,149	△ 233,084	△ 4.0
5 労働費	174,240	268,974	△ 94,734	△ 35.2
6 農林水産業費	1,355,660	1,618,485	△ 262,825	△ 16.2
7 商工費	4,067,630	3,972,288	95,342	2.4
8 土木費	6,840,090	6,846,738	△ 6,648	△ 0.1
9 消防費	2,016,645	2,065,144	△ 48,499	△ 2.3
10 教育費	6,890,062	5,974,200	915,862	15.3
11 災害復旧費	2	2	0	0.0
12 公債費	6,364,032	5,739,725	624,307	10.9
13 諸支出金	2,001	2	1,999	99,950.0
14 予備費	30,000	30,000	0	0.0
歳出合計	63,950,000	67,350,000	△ 3,400,000	△ 5.0

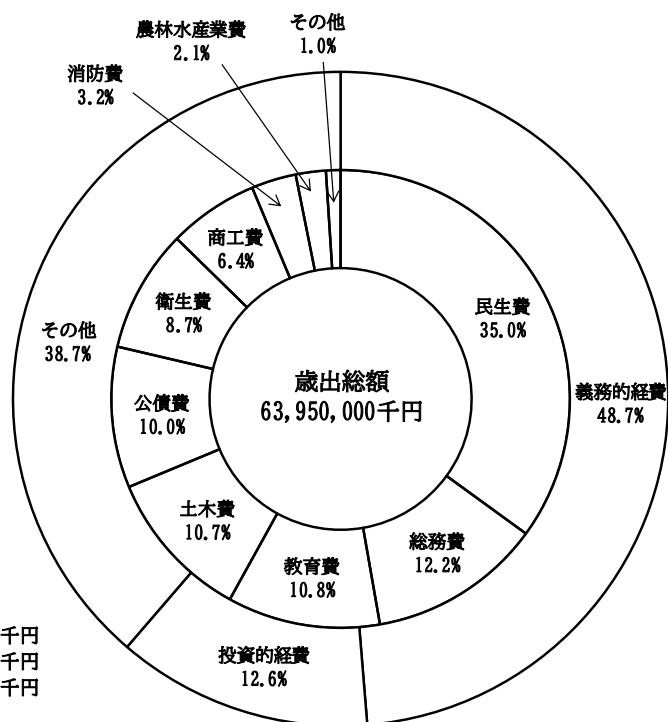

義務的経費 31,141,577千円
 投資的経費 8,037,197千円
 その他 24,771,226千円

165 令和3年度一般会計当初予算性質別調

(単位：千円、%)

(財政課調)

款	性質別	合計	構成比
義務的	経費	31,141,577	48.7
	人件費	10,080,482	15.8
	扶助費	14,697,063	23.0
	公債費	6,364,032	9.9
投資的	経費	8,037,197	12.6
	普通建設事業	8,037,195	12.6
	補助事業	4,781,023	7.5
	単独事業	3,256,172	5.1
	災害復旧事業	2	0.0
その他	の他	24,771,226	38.7
	物件費	8,563,378	13.4
	維持補修費	698,746	1.1
	補助費等	8,438,350	13.2
	積立金	203,709	0.3
	投資及び出資金	19,504	0.0
	貸付金	3,433,093	5.4
	繰出金	3,384,446	5.3
	予備費	30,000	0.0
合計	63,950,000	100.0	

166 款項別歳入歳出決算額（一般会計）（令和2年度）

（単位：千円）

（財政課調）

歳入			歳出		
款項	予算(当初)	決算	款項	予算(当初)	決算
総額	67,350,000	90,032,912	総額	67,350,000	87,849,762
市税	28,531,239	28,331,576	議会費	459,147	417,921
1. 市民税	12,308,685	12,186,183	1. 議会費	459,147	417,921
2. 固定資産税	12,764,873	12,697,384	総務費	13,405,055	33,125,717
3. 軽自動車税	402,845	413,337	1. 総務管理費	11,984,903	31,767,888
4. 市たばこ税	1,244,875	1,228,407	2. 徴収費	506,607	457,333
5. 入湯税	325	258	3. 戸籍住民基本台帳費	649,915	667,168
6. 都市計画税	1,809,636	1,806,007	4. 選挙費	128,890	105,647
地方譲与税	566,678	549,620	5. 統計調査費	104,916	97,108
1. 地方揮発油譲与税	160,000	136,959	6. 監査委員費	29,824	30,573
2. 自動車重量譲与税	400,000	398,471	民生費	21,191,091	22,448,699
3. 地方道路譲与税	1	0	1. 社会福祉費	7,994,777	8,090,752
4. 森林環境譲与税	6,677	14,190	2. 児童福祉費	10,645,900	11,709,791
利子割交付金	40,000	18,273	3. 生活保護費	2,550,414	2,648,156
1. 利子割交付金	40,000	18,273	衛生費	5,779,149	5,563,706
配当割交付金	100,000	86,006	1. 保健衛生費	5,033,963	4,837,162
1. 配当割交付金	100,000	86,006	2. 清掃費	745,186	726,544
株式等譲渡所得割交付金	100,000	98,983	労働費	268,974	284,398
1. 株式等譲渡所得割交付金	100,000	98,983	1. 労働諸費	268,974	284,398
法人事業税交付金	300,000	271,709	農林水産業費	1,618,485	1,482,829
1. 法人事業税交付金	300,000	271,709	1. 農業費	1,612,543	1,467,332
地方消費税交付金	4,120,000	3,744,579	2. 林業費	5,852	15,407
1. 地方消費税交付金	4,120,000	3,744,579	3. 水産業費	90	90
ゴルフ場利用税交付金	23,688	26,872	商工費	3,972,288	4,211,960
1. ゴルフ場利用税交付金	23,688	26,872	1. 商工費	3,972,288	4,211,960
環境性能割交付金	100,000	52,579	土木費	6,846,738	6,948,632
1. 環境性能割交付金	100,000	52,579	1. 土木管理費	448,677	393,739
地方特例交付金	190,000	212,370	2. 道路橋梁費	1,503,909	1,599,089
1. 地方特例交付金	190,000	212,370	3. 河川費	315,627	259,529
地方交付税	1,612,000	794,772	4. 都市計画費	4,400,143	4,530,454
1. 地方交付税	1,612,000	794,772	5. 住宅費	178,382	165,821
交通安全対策特別交付金	22,000	21,356	消防費	2,065,144	1,953,179
1. 交通安全対策特別交付金	22,000	21,356	1. 消防費	2,065,144	1,953,179
分担金及び負担金	603,778	538,271	教育費	5,974,200	5,457,161
1. 負担金	603,778	538,271	1. 教育総務費	1,262,327	1,384,866
使用料及び手数料	428,101	342,051	2. 小学校費	1,596,249	1,217,035
1. 使用料	336,587	255,115	3. 中学校費	695,804	655,827
2. 手数料	91,514	86,936	4. 社会教育費	705,692	604,624
国庫支出金	9,569,735	29,072,594	5. 保健体育費	1,714,128	1,594,809
1. 国庫負担金	7,601,527	8,119,177	災害復旧費	2	320,656
2. 国庫補助金	1,925,522	20,908,326	1. 公共土木施設災害復旧費	2	317,972
3. 委託金	42,686	45,091	3. 文教施設災害復旧費	0	2,684
県支出名	4,676,810	4,588,035	公債費	5,739,725	5,634,904
1. 県負担金	2,949,396	3,000,225	1. 公債費	5,739,725	5,634,904
2. 県補助金	1,162,291	1,033,550	諸支出金	2	0
3. 委託金	565,123	554,260	1. 普通財産取得費	2	0
財産収入	115,710	198,322	予備費	30,000	0
1. 財産運用収入	82,713	51,743	1. 予備費	30,000	0
2. 財産売却収入	32,997	146,579			
寄付金	200,005	721,934			
1. 寄付金	200,005	721,934			
繰入金	899,074	1,386,853			
1. 基金繰入金	862,780	1,385,842			
2. 特別会計繰入金	36,294	1,011			
繰越金	600,000	1,378,367			
1. 繰越金	600,000	1,378,367			
諸収入	3,677,382	3,858,490			
1. 延滞金、加算金及び過料	12,003	32,798			
2. 市預金利子	108	29			
3. 貸付金元利収入	3,455,048	3,517,702			
4. 受託事業収入	31,222	29,691			
5. 雑収入	179,001	278,270			
市債	10,873,800	13,739,300			
1. 市債	10,873,800	13,739,300			

167 市特別会計歳入決算額

(単位：千円)

(財政課調)

会計別	平成28年度	平成29年度	平成30年度	令和元年度	令和2年度
国民健康保険（事業勘定）	19,950,976	19,063,795	16,172,383	16,029,377	15,454,908
介護保険	10,645,576	10,874,323	10,996,388	11,415,543	11,678,530
後期高齢者医療	1,449,563	1,532,220	1,623,186	1,713,006	1,779,268
病院事業債管理事業	467,448	850,853	785,788	842,402	768,956
墓園やすらぎの森事業	138,200	130,879	105,845	113,848	152,368
栃木県南地方卸売市場	-	271,224	45,712	45,334	12,401
与良川水系湛水防除事業	41,017	44,324	34,260	46,256	38,200
農業集落排水処理事業	575,879	614,123	635,793	-	-
小山第四工業団地造成事業	644,140	-	-	-	-
小山東部第二工業団地造成事業	-	58,379	541,975	162,903	460,150
テクノパーク小山南部造成事業	-	371,314	23,953	271,162	456,436
公共用地先行取得事業	19,099	23,505	27,901	9,090	8,996
公共下水道事業	5,133,290	5,207,653	4,977,054	-	-

168 市特別会計歳出決算額

(単位：千円)

(財政課調)

会計別	平成28年度	平成29年度	平成30年度	令和元年度	令和2年度
国民健康保険（事業勘定）	18,875,571	18,222,187	15,766,784	15,942,251	15,350,484
介護保険	9,901,746	10,508,823	10,442,672	10,810,532	11,077,235
後期高齢者医療	1,443,838	1,525,369	1,617,433	1,709,278	1,776,176
病院事業債管理事業	467,448	850,853	785,788	842,402	768,956
墓園やすらぎの森事業	98,441	90,579	47,622	47,457	86,900
栃木県南地方卸売市場	-	269,521	44,209	43,624	10,591
与良川水系湛水防除事業	35,300	38,607	28,543	40,538	32,481
農業集落排水処理事業	570,769	613,074	584,181	-	-
小山第四工業団地造成事業	644,140	-	-	-	-
小山東部第二工業団地造成事業	-	58,379	541,975	162,903	161,838
テクノパーク小山南部造成事業	-	371,314	23,953	271,162	456,436
公共用地先行取得事業	19,094	23,504	27,901	9,084	8,995
公共下水道事業	4,984,100	5,092,884	4,656,357	-	-

169 科目別歳入決算額（一般会計）

（単位：千円）

（財政課調）

年度別	総額	市税	地方譲与税	利子割交付金	配当割交付金	株式等譲渡 所得割交付金	法人事業税 交付金	地方消費税 交付金
平成28年度	60,982,045	27,794,800	531,582	17,815	68,442	39,670	-	2,929,694
29年度	60,743,481	28,456,543	533,283	33,666	102,700	109,137	-	3,139,271
30年度	60,083,864	29,297,942	542,292	36,932	78,594	70,975	-	3,245,225
令和元年度	60,559,991	29,429,801	545,914	15,059	94,475	65,494	-	3,069,508
2年度	90,032,912	28,331,576	549,620	18,273	86,006	98,983	271,709	3,744,579

年度別	ゴルフ場利用 税交付金	自動車取得税 交付金	環境性能割 交付金	地方特例 交付金	地方交付税	交通安全対策 特別交付金	分担金及び 負担金	使用料及び 手数料
平成28年度	28,289	125,789	-	129,053	909,675	24,449	807,215	464,103
29年度	26,246	147,889	-	139,275	1,102,565	22,885	815,293	466,388
30年度	25,700	194,867	-	162,059	921,758	20,308	840,071	460,640
令和元年度	25,150	86,244	27,137	387,544	1,045,824	19,094	729,643	438,992
2年度	26,872	-	52,579	212,370	794,772	21,356	538,271	342,051

年度別	国庫支出金	県支出金	財産収入	寄付金	繰入金	繰越金	諸収入	市債
平成28年度	8,219,948	4,716,531	154,790	51,791	366,834	2,892,988	5,919,487	4,789,100
29年度	8,784,888	4,480,652	213,341	61,568	50,221	1,841,112	4,587,058	5,629,500
30年度	8,390,867	4,349,069	234,619	90,876	171,531	1,381,106	4,246,233	5,322,200
令和元年度	8,905,884	4,601,785	73,616	275,395	218,931	1,569,113	3,974,288	4,961,100
2年度	29,072,594	4,588,035	198,322	721,934	1,386,853	1,378,367	3,858,490	13,739,300

170 目的別歳出決算額（一般会計）

（単位：千円）

（財政課調）

年度別	総額	議会費	総務費	民生費	衛生費	労働費	農林水産業費	商工費
平成28年度	59,140,934	438,541	6,027,690	19,653,339	5,214,622	363,146	2,325,649	5,489,743
29年度	59,362,375	441,633	5,787,801	20,019,769	5,632,957	376,815	2,361,384	4,710,040
30年度	58,514,751	439,684	5,766,367	19,749,161	5,229,306	362,227	2,026,215	4,546,849
令和元年度	59,181,624	434,898	7,638,531	20,820,843	5,370,841	237,235	1,685,215	3,945,443
2年度	87,849,762	417,921	33,125,717	22,448,699	5,563,706	284,398	1,482,829	4,211,960
年度別	土木費	消防費	教育費	災害復旧費	公債費	諸支出金	予備費	
平成28年度	7,200,993	1,884,540	4,538,165	81,553	5,922,953	0	0	
29年度	6,744,393	1,889,843	5,516,551	0	5,881,189	0	0	
30年度	5,616,859	1,986,956	6,442,472	0	6,348,655	0	0	
令和元年度	6,366,430	1,962,394	4,793,192	166,384	5,760,218	0	0	
2年度	6,948,632	1,953,179	5,457,161	320,656	5,634,904	0	0	

171 性質別歳出決算額（一般会計）

（単位：千円）

（財政課調）

年度別	総額	人件費	物件費	維持補修費	扶助費	補助費等	普通建設 事業費
平成28年度	59,140,934	8,841,721	6,770,454	213,038	12,753,584	5,517,173	7,091,422
29年度	59,362,375	8,732,130	6,748,164	207,721	13,400,942	5,769,065	7,809,764
30年度	58,514,751	8,737,656	7,129,020	219,517	13,366,400	5,780,763	6,676,326
令和元年度	59,181,624	8,737,356	7,360,203	244,296	14,179,151	8,118,921	6,458,664
2年度	87,849,762	9,364,125	7,242,264	306,560	15,085,938	25,667,761	15,673,024
年度別	公債費	積立金	投資及び 出資金	貸付金	繰出金	失業対策 事業費	災害復旧 事業費
平成28年度	5,922,953	59,006	36,896	5,665,566	6,187,568	0	81,553
29年度	5,881,189	60,501	30,048	4,414,453	6,308,398	0	0
30年度	6,348,655	150,186	7,662	4,025,142	6,073,424	0	0
令和元年度	5,760,218	126,808	5,506	3,477,050	4,462,446	0	251,005
2年度	5,634,904	552,651	13,530	3,509,690	4,456,026	0	343,289

172 水道事業・下水道事業決算の推移

決算額（単位：千円）

（上下水道総務課調）

	年度別	収益的収入	収益的支出	資本的収入	資本的支出
水道事業	平成28年度	3,056,915	2,374,737	74,336	1,072,530
	29年度	2,963,644	2,295,111	50,089	1,016,370
	30年度	3,021,039	2,326,480	13,259	885,674
	令和元年度	3,033,027	2,330,050	8,560	1,025,952
	2年度	2,794,227	2,173,076	38,662	1,240,180
下水道事業	令和元年度	4,656,974	4,307,133	2,491,077	4,129,917
	2年度	4,745,699	4,301,950	2,540,544	4,137,862

（注）1. 消費税込額。

2. 下水道事業については、令和元年度より地方公営企業法全部適用。

173 公債現在高

(令和2年度末現在
財政課調)

(単位：千円)

一 般 会 計	総 務 債	11,860,496
	民 生 債	263,283
	衛 生 債	1,341,572
	農 林 水 産 業 債	2,268,388
	土 木 債	17,613,536
	消 防 債	1,826,900
	教 育 債	5,456,369
	災 害 復 旧 債	427,712
	減 税 補 て ん 債	336,897
	減 収 補 て ん 債	829,140
	臨 時 財 政 対 策 債	15,061,791
	猶 予 特 例 債	300,000
	小 計	57,586,084
特 別 会 計	病 院 事 業 債 管 理 事 業 債	2,810,849
	墓 園 整 備 事 業 債	153,980
	小 山 東 部 第 二 工 業 団 地 造 成 事 業 債	497,200
	テ ク ノ パ ー ク 小 山 南 部 造 成 事 業 債	979,910
	公 共 用 地 先 行 取 得 事 業 債	40,080
小 計	4,482,019	
企 業 会 計	上 水 道 事 業 債	4,481,141
	下 水 道 事 業 債	30,187,018
	小 計	34,668,159
合 計	96,736,262	

借入先別

(単位：千円)

財 務 省	23,375,027
旧 日 本 郵 政 公 社	713,967
地 方 公 共 団 体 金 融 機 構	28,280,226
市 中 の 銀 行	33,407,840
そ の 他	10,959,202
合 計	96,736,262

174 市有財産（令和2年度）

①公有財産（土地及び建物）（単位：㎡）

（管財課調）

区 分	土 地（地 積）			建 物			
				木 造（延面積）			
	前年度末 現在高	決算年度中 増 減 高	決算年度末 現在高	前年度末 現在高	決算年度中 増 減 高	決算年度末 現在高	
本 庁 舎	31,881.39	0.00	31,881.39	77.00	0.00	77.00	
その他の 行政機関	消防施設	22,739.13	0.00	22,739.13	1,665.61	0.00	1,665.61
	その他の施設	4,762.67	0.00	4,762.67	0.00	0.00	0.00
公 共 用 財 産	学 校	953,792.03	0.00	953,792.03	1,532.45	0.00	1,532.45
	公 園	1,025,811.12	0.00	1,025,811.12	191.87	0.00	191.87
	市営住宅	95,725.95	0.00	95,725.95	39.64	0.00	39.64
	その他の施設	1,036,943.65	△ 1,861.69	1,035,081.96	3,340.17	△ 96.05	3,244.12
普 通 財 産	418,915.98	△ 9,931.99	408,983.99	888.75	△ 79.08	809.67	
合 計	3,590,571.92	△ 11,793.68	3,578,778.24	7,735.49	△ 175.13	7,560.36	

区 分	建 物						
	非 木 造（延面積）			延 面 積 計			
	前年度末 現在高	決算年度中 増 減 高	決算年度末 現在高	前年度末 現在高	決算年度中 増 減 高	決算年度末 現在高	
本 庁 舎	7,915.69	0.00	7,915.69	7,992.69	0.00	7,992.69	
その他の 行政機関	消防施設	8,427.43	0.00	8,427.43	10,093.04	0.00	10,093.04
	その他の施設	1,313.50	0.00	1,313.50	1,313.50	0.00	1,313.50
公 共 用 財 産	学 校	237,770.88	98.39	237,869.27	239,303.33	98.39	239,401.72
	公 園	4,041.21	0.00	4,041.21	4,233.08	0.00	4,233.08
	市営住宅	40,993.99	0.00	40,993.99	41,033.63	0.00	41,033.63
	その他の施設	82,490.30	1,126.47	83,616.77	85,830.47	1,030.42	86,860.89
普 通 財 産	41,412.36	0.00	41,412.36	42,301.11	△ 79.08	42,222.03	
合 計	424,365.36	1,224.86	425,590.22	432,100.85	1,049.73	433,150.58	

（注）1. 普通財産の土地欄の決算年度末現在高408,983.99㎡の内、栃木県南公設地方卸売市場 111,327.80㎡は、

小山市他4市町で共有（持分10,000分の6,660）。

2. 普通財産の非木造建物欄の決算年度末現在高41,412.36㎡の内、栃木県南公設地方卸売市場 23,986.44㎡は、

小山市他4市町で共有（持分10,000分の6,660）。

②出資による権利
(単位：千円)

区 分	前年度末現在高	決算年度中増減高	決算年度末現在高
栃木県農業信用基金協会出資金	11,140	0	11,140
栃木県信用保証協会出捐金	29,253	0	29,253
小山市土地開発公社出資金	5,000	0	5,000
(公財)栃木県農業振興公社出捐金	13,084	0	13,084
(公財)栃木県南地域地場産業振興センター出捐金	300	0	300
(公財)リバーフロント研究所出捐金	1,000	0	1,000
(公財)栃木県国際交流協会出捐金	4,422	0	4,422
(一財)渡良瀬遊水地アクリメーション振興財団出捐金	17,000	0	17,000
(公財)栃木県シルバー人材センター連合会出捐金	576	0	576
(福)とちぎ健康福祉協会出捐金	1,584	0	1,584
(公社)栃木県観光物産協会出捐金	1,000	0	1,000
(公財)栃木県暴力追放県民センター出捐金	7,134	0	7,134
小山都市開発(株)出資金	1,185,650	0	1,185,650
(公財)栃木県臓器移植推進協会出捐金	6,616	0	6,616
(公財)とちぎ建設技術センター出捐金	778	0	778
(公財)小山市体育協会出捐金	50,000	0	50,000
テレビ小山放送(株)出資金	9,000	0	9,000
(一財)小山市勤労者共済サービスセンター出捐金	20,000	0	20,000
(株)小山ブランド思川出資金	35,000	0	35,000
地方公共団体金融機構への出資金	12,000	0	12,000
(公財)栃木県環境保全公社出捐金	96	0	96
(一社)小山市観光協会出資金	3,000	0	3,000
地方独立行政法人新小山市民病院への出資金	658,144	0	658,144
(株)栃木県畜産公社出資金	6,500	0	6,500
計	2,078,277	0	2,078,277

③基金
(単位：千円)

区 分	前年度末現在高	決算年度中増減高	決算年度末現在高
小山市国民健康保険財政調整基金	1,955,989	△ 199,953	1,756,036
小山市財政調整基金	1,226,220	△ 23,540	1,202,680
小山市育英基金	5,409	0	5,409
小山市社会福祉基金	10,183	0	10,183
小山市土地開発基金	632,582	1	632,583
小山市体育館建設基金	967,160	51	967,211
小山市市債管理基金	364,150	11	364,161
小山市国保高額療養資金貸付基金	10,055	0	10,055
小山市立博物館資料取得基金	4,783	1	4,784
小山市庁舎建設基金	1,118,189	△ 994,348	123,841
小山市児童生徒交流基金	14,378	65	14,443
小山市高齢者地域福祉基金	8	0	8
小山市勤労者総合福祉センター建設基金	19,122	2	19,124
小山市介護保険給付基金	1,294,491	488,114	1,782,605
小山市グラウンドワーク基金	37,096	△ 4,229	32,867
小野塚記念青少年健全育成基金	91,133	10	91,143
小山市文化芸術振興基金	64,539	△ 943	63,596
小山評定ふるさと応援基金	103,016	216,984	320,000
小山市平和基金	1,190	48	1,238
小山市子ども甲状腺検査基金	120,103	△ 120,103	0
栃木県南地方卸売市場施設修繕基金	50,023	5	50,028
小山市森林環境譲与税基金	6,676	9,651	16,327
小山市新型コロナウイルス感染症に係る中小小業者等利子補給事業基金	0	83,150	83,150
計	8,096,495	△ 545,023	7,551,472

④小山市土地開発基金
(単位：千円)

区 分	前年度末現在高	決算年度中増減高	決算年度末現在高
現金	8,042	1	8,043
土地	624,540	0	624,540
計	632,582	1	632,583

175 所得者区分別納税義務者数及び所得金額

(各年度6月30日現在)
市民税課調

(単位：千円)

区分	平成29年度		平成30年度		令和元年度		令和2年度		令和3年度	
	納税義務者	所得金額	納税義務者	所得金額	納税義務者	所得金額	納税義務者	所得金額	納税義務者	所得金額
総数	76,140	236,894,107	77,493	243,041,692	78,701	248,598,388	79,203	251,327,166	79,750	258,200,093
営業等所得	2,447	8,670,015	2,349	8,546,259	2,421	8,518,878	2,394	8,607,736	2,440	8,775,786
農業所得	466	1,930,301	464	1,710,335	439	1,516,550	377	1,277,753	375	1,329,845
給与所得	63,546	205,560,641	64,771	210,477,663	65,855	216,641,354	66,453	219,254,206	66,548	223,810,771
その他の所得	9,094	18,021,489	9,147	18,068,977	9,278	18,338,266	9,350	18,743,426	9,578	20,054,907
譲渡	587	2,711,661	762	4,238,458	708	3,583,340	629	3,444,045	809	4,228,784

(注) 各年度において表示年度は課税年度であり、所得金額は前年(1月から12月)の所得である。

176 市税徴収実績

(各年度5月31日現在)
納税課調

(単位：千円)

年度別	総額	市民税	固定資産税 都市計画税	軽自動車税	たばこ税	入湯税	特別土地 保有税	小計	滞納繰越分
平成28年度	27,794,800	11,697,338	13,973,455	325,645	1,331,611	359	-	27,328,408	466,392
29年度	28,456,543	12,148,078	14,275,012	344,818	1,270,133	351	-	28,038,392	418,151
30年度	29,297,941	13,190,070	14,126,021	360,588	1,244,533	343	-	28,921,555	376,386
令和元年度	29,429,801	13,170,026	14,261,563	379,302	1,267,694	337	-	29,078,922	350,879
2年度	28,331,576	12,042,494	14,326,142	405,077	1,228,407	258	-	28,002,378	329,198

(注) 令和元年度より軽自動車税は種別割と環境性能割の合計。

177 市県民税調定額

(各年度3月31日現在)
市民税課調

(単位：千円)

	平成28年度	平成29年度	平成30年度	令和元年度	令和2年度
市民税	9,013,398	9,186,884	9,418,791	9,605,332	9,701,720
県民税	5,996,055	6,111,500	6,266,148	6,390,206	6,454,244
総額	15,009,453	15,298,384	15,684,939	15,995,538	16,155,964

(注) 端数処理の関係で、合計は必ずしも一致しない。

178 市民税納税義務者数

(各年度3月31日現在
市民税課調)

	平成28年度	平成29年度	平成30年度	令和元年度	令和2年度
個人	91,044	92,416	94,326	95,802	96,723
法人	4,458	4,490	4,561	4,571	4,626

179 固定資産税課税標準額

(各年度1月1日現在
資産税課調)

(単位：千円)

年度別	課税標準額(免税点以上)				税額 (軽減後)
	総額	土地	家屋	償却資産	
平成29年度	923,200,708	292,841,538	389,557,616	240,801,554	12,682,960
30年度	911,189,890	291,502,674	378,870,685	240,816,531	12,542,072
31年度	916,975,644	292,215,491	389,358,654	235,401,499	12,624,634
令和2年度	923,472,998	292,982,287	399,121,227	231,369,484	12,684,719
3年度	909,417,161	290,298,685	387,268,960	231,849,516	12,442,590

180 法人市民税調定額

(各年度3月31日現在
市民税課調)

(単位：千円)

年度別	総額	法人税額	均等割額	申告件数
平成28年度	2,883,119	2,175,362	707,757	6,522
29年度	3,158,614	2,433,249	725,365	6,605
30年度	3,958,867	3,232,258	726,609	6,734
令和元年度	3,737,942	2,998,892	739,050	6,720
2年度	2,605,232	1,872,723	732,509	6,587

181 固定資産税納税義務者数

(各年度1月1日現在
資産税課調)

年度別	総数		土地		家屋		償却資産	
	免税点未 満	免税点以 上	免税点未 満	免税点以 上	免税点未 満	免税点以 上	免税点未 満	免税点以 上
平成29年度	8,243	100,221	3,987	50,261	2,418	48,349	1,838	1,611
30年度	8,193	101,284	4,011	50,751	2,348	48,860	1,834	1,673
31年度	8,127	102,229	3,985	51,172	2,293	49,314	1,849	1,743
令和2年度	8,057	102,859	3,956	51,542	2,239	49,475	1,862	1,842
3年度	8,398	104,594	3,951	52,531	2,318	50,282	2,129	1,781

182 軽自動車税調定額

〔各年度4月1日現在〕
資産税課調

(単位：円)

		総数	原付自転車	乗用四輪車	貨物四輪車	農耕作業用	二輪車	二輪小型	その他	
平成29年度	自動車台数	総数	56,934	6,341	31,706	9,978	4,101	1,810	2,635	363
		課税分	56,770	6,287	31,657	9,925	4,097	1,806	2,635	363
		非課税分	164	54	49	53	4	4	-	-
		税額	366,375,500	13,056,800	270,919,900	48,112,700	9,832,800	6,501,600	15,810,000	2,141,700
平成30年度	自動車台数	総数	57,144	6,036	32,334	9,976	3,963	1,804	2,651	380
		課税分	56,978	5,984	32,284	9,919	3,960	1,800	2,651	380
		非課税分	166	52	50	57	3	4	-	-
		税額	382,524,600	12,458,700	287,265,200	48,668,700	9,504,000	6,480,000	15,906,000	2,242,000
平成31年度	自動車台数	総数	57,577	5,823	32,992	10,035	3,835	1,785	2,716	391
		課税分	57,410	5,773	32,942	9,975	3,832	1,781	2,716	391
		非課税分	167	50	50	60	3	4	-	-
		税額	398,244,700	12,144,300	302,211,200	49,656,300	9,204,000	6,426,000	16,296,000	2,306,900
令和2年度	自動車台数	総数	57,953	5,661	33,653	9,993	3,713	1,815	2,720	398
		課税分	57,788	5,614	33,602	9,933	3,710	1,811	2,720	398
		非課税分	165	47	51	60	3	4	-	-
		税額	413,287,400	11,743,700	317,606,300	49,845,600	8,904,000	6,519,600	16,320,000	2,348,200
令和3年度	自動車台数	総数	58,646	5,543	34,410	9,997	3,639	1,869	2,795	393
		課税分	58,481	5,496	34,360	9,937	3,636	1,865	2,795	392
		非課税分	165	47	50	60	3	4	-	1
		税額	430,572,300	11,528,100	334,088,000	50,433,000	8,726,400	6,714,000	16,770,000	2,312,800

183 市たばこ税調定額

〔各年度5月31日現在〕
市民税課調

(単位：千円)

	平成28年度	平成29年度	平成30年度	令和元年度	令和2年度
税額	1,331,611	1,270,132	1,244,480	1,267,694	1,228,403

184 都市計画税調定額

(各年度1月1日現在)
資産税課調

(単位：千円)

年度別	納税義務者数	課税標準額(免税点以上)			税額 (軽減後)
		総数	土地	家屋	
平成29年度	43,560	596,465,223	288,665,940	307,799,283	1,781,194
30年度	43,875	591,118,342	290,157,682	300,960,660	1,769,430
31年度	44,150	600,380,720	291,507,924	308,872,795	1,797,242
令和2年度	44,392	609,603,884	292,868,444	316,735,439	1,818,725
3年度	44,733	595,615,952	290,889,396	304,726,556	1,777,258

185 国保税調定額

(各年度5月31日現在)
市民税課調

(単位：円)

年度別	調定額	一世帯当たり 調定額	一人当たり 調定額	収納額	収納率(%)
平成28年度	4,652,932,300	159,960	95,560	4,075,819,709	87.60
29年度	4,432,381,000	156,124	95,603	3,928,319,824	88.63
30年度	3,798,965,500	139,039	85,012	3,379,220,837	88.95
令和元年度	3,630,419,500	135,095	83,951	3,215,513,870	88.57
2年度	3,557,489,000	133,740	84,478	3,175,754,881	89.27

186 交付金及び納付金

(各年度1月1日現在)
資産税課調

(単位：千円)

	平成29年度	平成30年度	平成31年度	令和2年度	令和3年度
総数	17,421	16,943	18,279	18,797	19,269
交付金	17,421	16,943	18,279	18,797	19,269
納付金	-	-	-	-	-

187 財産差押件数

(各年度5月31日現在)
納税課調

年度別	総数	動産	不動産	その他
平成28年度	671	7	27	637
29年度	712	9	14	689
30年度	1,003	5	84	914
令和元年度	899	10	35	854
2年度	487	2	32	453