

# [13] 財 政 ・ 租 税

一 般 会 計 決 算 額  
(平成 29 年度～令和 3 年度)

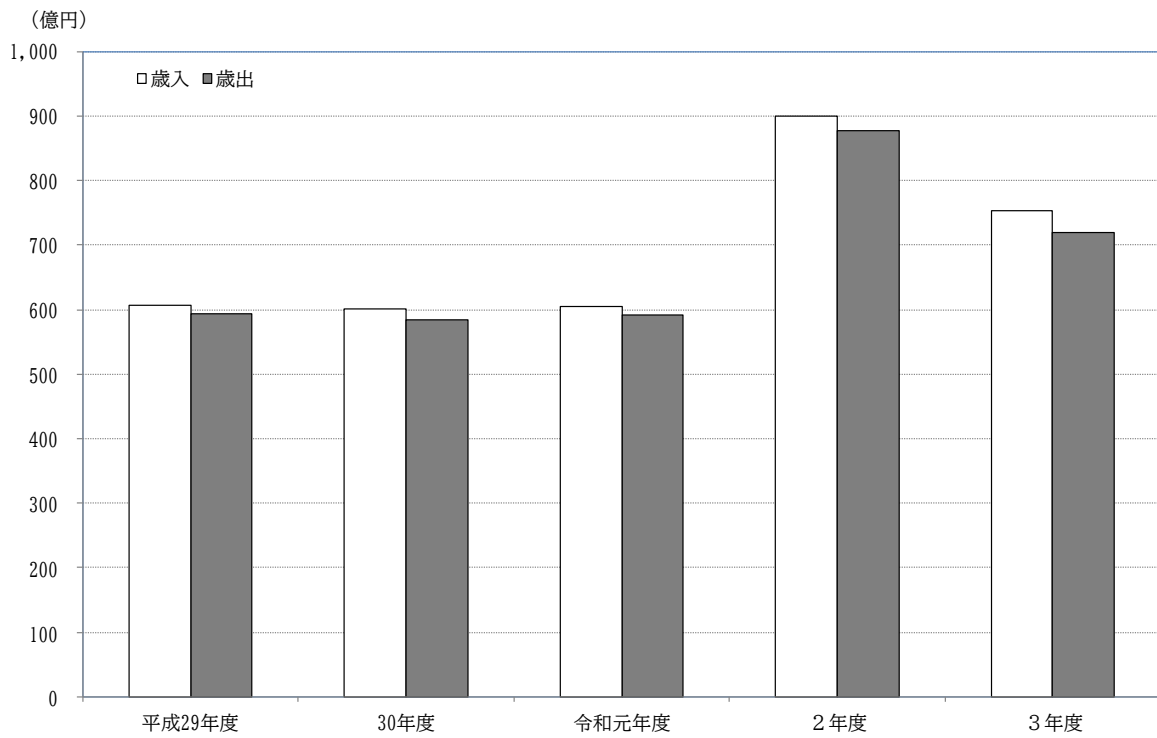



162 年度別歳入歳出総額

歳入（単位：千円）

（財政課調）

年度別	予 算（最終）		決 算		
	一般会計	特別会計	一般会計	特別会計	計
平成29年度	64,341,142	40,718,802	60,743,481	39,042,592	99,786,073
30年度	62,054,702	37,690,236	60,083,864	35,970,238	96,054,102
令和元年度	68,060,563	32,190,067	60,559,991	30,648,921	91,208,912
2年度	96,108,880	32,277,698	90,032,912	30,810,213	120,843,125
<b>3年度</b>	<b>79,837,373</b>	<b>31,957,962</b>	<b>75,325,042</b>	<b>31,568,606</b>	<b>106,893,648</b>

（注）予算（最終）は繰越分を含む。

歳出（単位：千円）

年度別	予 算（最終）		決 算		
	一般会計	特別会計	一般会計	特別会計	計
平成29年度	64,341,142	40,718,802	59,362,375	37,665,094	97,027,469
30年度	62,054,702	37,690,236	58,514,751	34,567,418	93,082,169
令和元年度	68,060,563	32,190,067	59,181,624	29,879,231	89,060,855
2年度	96,108,880	32,277,698	87,849,762	29,730,092	117,579,854
<b>3年度</b>	<b>79,837,373</b>	<b>31,957,962</b>	<b>72,037,052</b>	<b>30,740,266</b>	<b>102,777,318</b>

（注）予算（最終）は繰越分を含む。

### 163 令和4年度当初予算総括表

(単位:千円、%)

(財政課調)

会 計		本年度予算額	前年度予算額	増減額	増減率
一	般 会 計	64,850,000	63,950,000	900,000	1.4
特 別 会 計	国 民 健 康 保 険	15,976,000	16,048,800	△ 72,800	△ 0.5
	介 護 保 険	11,781,000	11,338,000	443,000	3.9
	後 期 高 齢 者 医 療	2,090,000	1,867,100	222,900	11.9
	病 院 事 業 債 管 理 事 業	946,000	468,500	477,500	101.9
	墓 園 や す ら ぎ の 森 事 業	75,000	88,800	△ 13,800	△ 15.5
	栃 木 県 南 地 方 卸 売 市 場	37,000	37,800	△ 800	△ 2.1
	与 良 川 水 系 湛 水 防 除 事 業	48,700	48,900	△ 200	△ 0.4
	小 山 東 部 第 二 工 業 団 地 造 成 事 業	0	852,000	△ 852,000	皆減
	テ ク ノ パ ー ク 小 山 南 部 造 成 事 業	375,000	521,000	△ 146,000	△ 28.0
	公 共 用 地 先 行 取 得 事 業	9,000	9,000	0	0.0
	小 計	31,337,700	31,279,900	57,800	0.2
合 計	96,187,700	95,229,900	957,800	1.0	

(単位:千円、%)

(上下水道総務課調)

会 計	区 分	本年度予算額	前年度予算額	増減額	増減率	
公 営 企 業 会 計	水 道 事 業	収 益 的 収 入	3,112,584	3,187,375	△ 74,791	△ 2.3
		収 益 的 支 出	2,615,022	2,570,440	44,582	1.7
		資 本 的 収 入	39,856	26,394	13,462	51.0
		資 本 的 支 出	1,562,842	2,268,794	△ 705,952	△ 31.1
下 水 道 事 業	下 水 道 事 業	収 益 的 収 入	4,632,287	4,604,736	27,551	0.6
		収 益 的 支 出	4,393,884	4,375,637	18,247	0.4
		資 本 的 収 入	3,806,328	3,387,399	418,929	12.4
		資 本 的 支 出	5,430,606	5,000,625	429,981	8.6

164 令和4年度一般会計当初予算款別一覧表

(財政課調)

(歳入)

(単位：千円、%)

款	本年度予算額	前年度予算額	増減額	増減率
1 市 税	28,408,729	26,572,473	1,836,256	6.9
2 地 方 譲 与 税	568,001	564,001	4,000	0.7
3 利 子 割 交 付 金	20,000	20,000	0	0.0
4 配 当 割 交 付 金	100,000	100,000	0	0.0
5 株 式 等 譲 渡 所 得 割 交 付 金	100,000	100,000	0	0.0
6 法 人 事 業 税 交 付 金	500,000	240,000	260,000	108.3
7 地 方 消 費 税 交 付 金	4,400,000	4,000,000	400,000	10.0
8 ゴルフ場利用税交付金	23,801	22,192	1,609	7.3
9 環 境 性 能 割 交 付 金	50,000	50,000	0	0.0
10 地 方 特 例 交 付 金	210,000	740,000	△ 530,000	△ 71.6
11 地 方 交 付 税	1,650,000	1,410,000	240,000	17.0
12 交 通 安 全 対 策 特 別 交 付 金	22,000	18,000	4,000	22.2
13 分 担 金 及 び 負 担 金	651,907	609,270	42,637	7.0
14 使 用 料 及 び 手 数 料	403,765	400,755	3,010	0.8
15 国 庫 支 出 金	10,123,974	10,154,997	△ 31,023	△ 0.3
16 県 支 出 金	5,494,367	5,061,890	432,477	8.5
17 財 産 収 入	91,343	105,924	△ 14,581	△ 13.8
18 寄 付 金	616,005	411,505	204,500	49.7
19 繰 入 金	1,657,524	2,449,670	△ 792,146	△ 32.3
20 繰 越 金	500,000	500,000	0	0.0
21 諸 収 入	3,345,584	3,686,723	△ 341,139	△ 9.3
22 市 債	5,913,000	6,732,600	△ 819,600	△ 12.2
歳 入 合 計	64,850,000	63,950,000	900,000	1.4

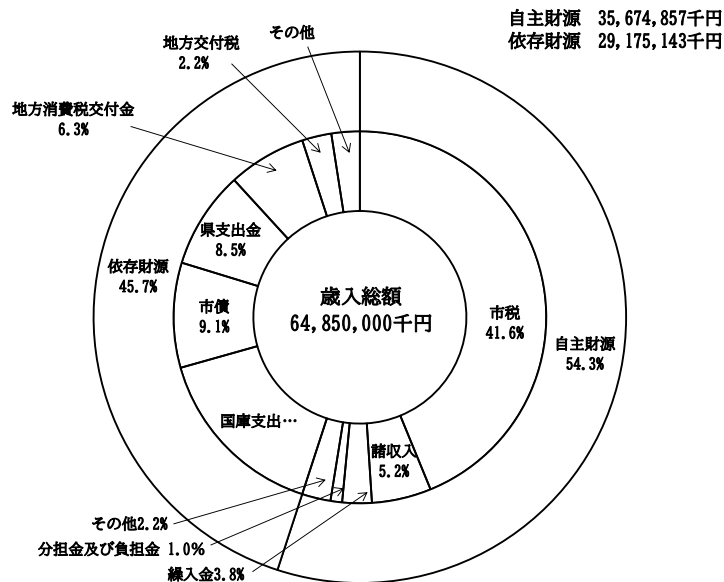

164 令和4年度一般会計当初予算款別一覧表（続）

（歳出）

（単位：千円、％）

款	本年度予算額	前年度予算額	増減額	増減率
1 議会費	441,695	447,965	△ 6,270	△ 1.4
2 総務費	7,406,342	7,825,652	△ 419,310	△ 5.4
3 民生費	22,898,910	22,389,956	508,954	2.3
4 衛生費	6,136,404	5,546,065	590,339	10.6
5 労働費	86,442	174,240	△ 87,798	△ 50.4
6 農林水産業費	1,464,257	1,355,660	108,597	8.0
7 商工費	3,813,679	4,067,630	△ 253,951	△ 6.2
8 土木費	8,188,676	6,840,090	1,348,586	19.7
9 消防費	2,173,699	2,016,645	157,054	7.8
10 教育費	6,176,765	6,890,062	△ 713,297	△ 10.4
11 災害復旧費	2	2	0	0.0
12 公債費	6,013,127	6,364,032	△ 350,905	△ 5.5
13 諸支出金	2	2,001	△ 1,999	△ 99.9
14 予備費	50,000	30,000	20,000	66.7
歳出合計	64,850,000	63,950,000	900,000	1.4

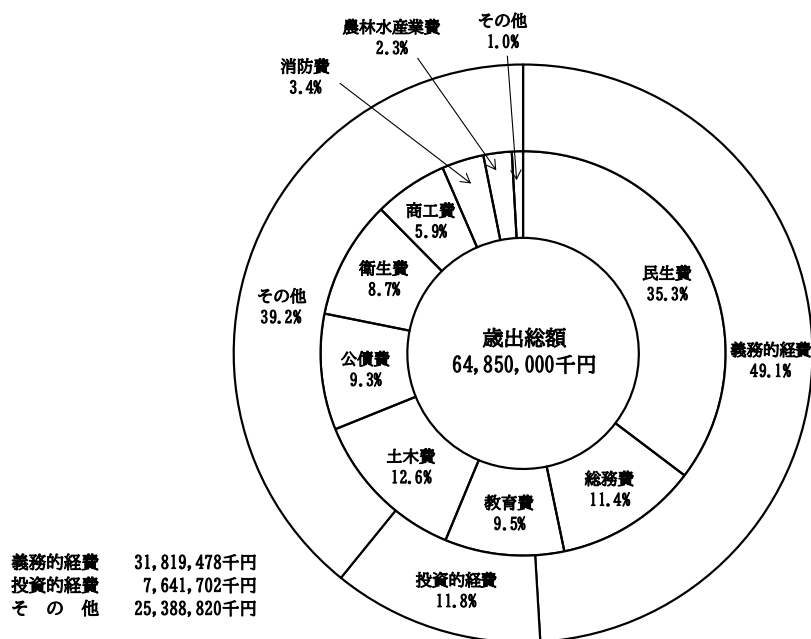

165 令和4年度一般会計当初予算性質別調

(単位：千円、%)

(財政課調)

款	性質別	合計	構成比
義務的	経費	31,819,478	49.1
	人件費	9,964,783	15.4
	扶助費	15,841,568	24.4
	公債費	6,013,127	9.3
投資的	経費	7,641,702	11.8
	普通建設事業	7,641,700	11.8
	補助事業	3,418,165	5.3
	単独事業	4,223,535	6.5
	災害復旧事業	2	0.0
その他	他	25,388,820	39.1
	物件費	9,265,153	14.3
	維持補修費	359,024	0.5
	補助費等	8,728,540	13.4
	積立金	302,596	0.5
	投資及び出資金	31,351	0.0
	貸付金	3,049,247	4.7
	繰出金	3,602,909	5.6
予備費	50,000	0.1	
合計		64,850,000	100.0

166 款項別歳入歳出決算額（一般会計）（令和3年度）

（単位：千円）

（財政課調）

歳入			歳出		
款	項	額	款	項	額
総	額	予算(当初)	総	額	予算(当初)
市	税	決 算	議	費	決 算
総	額	63,950,000	総	額	63,950,000
市	税	26,572,473	議	費	447,965
1. 市	民	11,350,360	1. 議	費	447,965
2. 固	定	11,750,420	総	務	7,825,652
3. 軽	自	414,969	1. 総	務	6,437,588
4. 市	た	1,324,833	2. 徴	税	513,640
5. 入	湯	300	3. 戸	籍	709,666
6. 都	市	1,731,591	4. 選	挙	92,330
地	方	564,001	5. 統	計	41,091
1. 地	方	150,000	6. 監	査	31,337
2. 自	動	400,000	民	生	22,389,956
3. 地	方	1	1. 社	会	8,361,558
4. 森	林	14,000	2. 児	童	11,418,807
利	子	20,000	3. 生	活	2,609,591
1. 利	子	20,000	衛	生	5,546,065
配	当	100,000	1. 保	健	4,825,221
1. 配	当	100,000	2. 清	掃	720,844
株	式	100,000	勞	働	174,240
1. 株	式	100,000	1. 勞	働	174,240
法	人	240,000	農	林	1,355,660
1. 法	人	240,000	1. 農	業	1,350,271
地	方	4,000,000	2. 林	業	5,299
1. 地	方	4,000,000	3. 水	産	90
ゴ	ル	22,192	商	工	4,067,630
1. ゴ	ル	22,192	1. 商	工	4,067,630
環	境	50,000	土	木	6,840,090
1. 環	境	50,000	1. 土	木	449,788
地	方	740,000	2. 道	路	1,526,401
1. 地	方	220,000	3. 河	川	653,787
2. 新	型	520,000	4. 都	市	4,040,822
地	方	1,410,000	5. 住	宅	169,292
1. 地	方	1,410,000	消	防	2,016,645
交	通	18,000	1. 消	防	2,016,645
1. 交	通	18,000	教	育	6,890,062
分	担	609,270	1. 教	育	1,431,527
1. 負	担	609,270	2. 小	学	2,300,371
使	用	400,755	3. 中	学	510,632
1. 使	用	312,738	4. 社	会	732,910
2. 手	数	88,017	5. 保	健	1,914,622
国	庫	10,154,997	災	害	2
1. 国	庫	8,270,823	1. 公	共	2
2. 国	庫	1,849,838	公	債	6,364,032
3. 委	託	34,336	1. 公	債	6,364,032
県	支	5,061,890	諸	支	2,001
1. 県	支	3,137,308	1. 普	通	2,001
2. 県	補	1,445,665	予	備	30,000
3. 委	託	478,917	1. 予	備	30,000
財	産	105,924			
1. 財	産	61,025			
2. 財	産	44,899			
寄	付	411,505			
1. 寄	付	411,505			
繰	入	2,449,670			
1. 基	金	1,095,386			
2. 特	別	1,354,284			
繰	越	500,000			
1. 繰	越	500,000			
諸	収	3,686,723			
1. 延	滞	15,003			
2. 市	預	108			
3. 貸	付	3,436,914			
4. 受	託	44,045			
5. 雑	入	190,653			
市	債	6,732,600			
1. 市	債	6,732,600			



### 167 市特別会計歳入決算額

(単位：千円)

(財政課調)

会 計 別	平成29年度	平成30年度	令和元年度	令和2年度	令和3年度
国民健康保険	19,063,795	16,172,383	16,029,377	15,454,908	15,908,849
介護保険	10,874,323	10,996,388	11,415,543	11,678,530	11,852,444
後期高齢者医療	1,532,220	1,623,186	1,713,006	1,779,268	1,827,424
病院事業債管理事業	850,853	785,788	842,402	768,956	468,062
墓園やすらぎの森事業	130,879	105,845	113,848	152,368	160,034
栃木県南地方卸売市場	271,224	45,712	45,334	12,401	35,006
与良川水系湛水防除事業	44,324	34,260	46,256	38,200	41,553
農業集落排水処理事業	614,123	635,793	-	-	-
小山東部第二工業団地造成事業	58,379	541,975	162,903	460,150	851,956
テクノパーク小山南部造成事業	371,314	23,953	271,162	456,436	414,298
公共用地先行取得事業	23,505	27,901	9,090	8,996	8,980
公共下水道事業	5,207,653	4,977,054	-	-	-

### 168 市特別会計歳出決算額

(単位：千円)

(財政課調)

会 計 別	平成29年度	平成30年度	令和元年度	令和2年度	令和3年度
国民健康保険	18,222,187	15,766,784	15,942,251	15,350,484	15,702,792
介護保険	10,508,823	10,442,672	10,810,532	11,077,235	11,284,773
後期高齢者医療	1,525,369	1,617,433	1,709,278	1,776,176	1,824,131
病院事業債管理事業	850,853	785,788	842,402	768,956	468,062
墓園やすらぎの森事業	90,579	47,622	47,457	86,900	116,435
栃木県南地方卸売市場	269,521	44,209	43,624	10,591	33,004
与良川水系湛水防除事業	38,607	28,543	40,538	32,481	35,835
農業集落排水処理事業	613,074	584,181	-	-	-
小山東部第二工業団地造成事業	58,379	541,975	162,903	161,838	851,956
テクノパーク小山南部造成事業	371,314	23,953	271,162	456,436	414,298
公共用地先行取得事業	23,504	27,901	9,084	8,995	8,980
公共下水道事業	5,092,884	4,656,357	-	-	-

169 科目別歳入決算額（一般会計）

（単位：千円）

（財政課調）

年度別	総額	市税	地方譲与税	利子割交付金	配当割交付金	株式等譲渡 所得割交付金	法人事業税 交付金	地方消費税 交付金
平成29年度	60,743,481	28,456,543	533,283	33,666	102,700	109,137	-	3,139,271
30年度	60,083,864	29,297,942	542,292	36,932	78,594	70,975	-	3,245,225
令和元年度	60,559,991	29,429,801	545,914	15,059	94,475	65,494	-	3,069,508
2年度	90,032,912	28,331,576	549,620	18,273	86,006	98,983	271,709	3,744,579
<b>3年度</b>	<b>75,325,042</b>	<b>28,258,289</b>	<b>564,968</b>	<b>13,425</b>	<b>138,487</b>	<b>160,350</b>	<b>475,857</b>	<b>4,089,075</b>

年度別	ゴルフ場利用 税交付金	自動車取得税 交付金	環境性能割 交付金	地方特例 交付金	地方交付税	交通安全対策 特別交付金	分担金及び 負担金	使用料及び 手数料
平成29年度	26,246	147,889	-	139,275	1,102,565	22,885	815,293	466,388
30年度	25,700	194,867	-	162,059	921,758	20,308	840,071	460,640
令和元年度	25,150	86,244	27,137	387,544	1,045,824	19,094	729,643	438,992
2年度	26,872	-	52,579	212,370	794,772	21,356	538,271	342,051
<b>3年度</b>	<b>28,597</b>	<b>-</b>	<b>58,561</b>	<b>367,731</b>	<b>2,420,103</b>	<b>21,299</b>	<b>579,821</b>	<b>368,449</b>

年度別	国庫支出金	県支出金	財産収入	寄付金	繰入金	繰越金	諸収入	市債
平成29年度	8,784,888	4,480,652	213,341	61,568	50,221	1,841,112	4,587,058	5,629,500
30年度	8,390,867	4,349,069	234,619	90,876	171,531	1,381,106	4,246,233	5,322,200
令和元年度	8,905,884	4,601,785	73,616	275,395	218,931	1,569,113	3,974,288	4,961,100
2年度	29,072,594	4,588,035	198,322	721,934	1,386,853	1,378,367	3,858,490	13,739,300
<b>3年度</b>	<b>16,895,549</b>	<b>4,931,487</b>	<b>88,468</b>	<b>1,133,085</b>	<b>1,598,616</b>	<b>2,183,150</b>	<b>3,302,175</b>	<b>7,647,500</b>

170 目的別歳出決算額（一般会計）

（単位：千円）

（財政課調）

年度別	総額	議会費	総務費	民生費	衛生費	労働費	農林水産業費	商工費
平成29年度	59,362,375	441,633	5,787,801	20,019,769	5,632,957	376,815	2,361,384	4,710,040
30年度	58,514,751	439,684	5,766,367	19,749,161	5,229,306	362,227	2,026,215	4,546,849
令和元年度	59,181,624	434,898	7,638,531	20,820,843	5,370,841	237,235	1,685,215	3,945,443
2年度	87,849,762	417,921	33,125,717	22,448,699	5,563,706	284,398	1,482,829	4,211,960
<b>3年度</b>	<b>72,037,052</b>	<b>419,877</b>	<b>9,380,089</b>	<b>26,048,083</b>	<b>6,628,938</b>	<b>159,858</b>	<b>1,477,546</b>	<b>3,781,647</b>
年度別	土木費	消防費	教育費	災害復旧費	公債費	諸支出金	予備費	
平成29年度	6,744,393	1,889,843	5,516,551	0	5,881,189	0	0	
30年度	5,616,859	1,986,956	6,442,472	0	6,348,655	0	0	
令和元年度	6,366,430	1,962,394	4,793,192	166,384	5,760,218	0	0	
2年度	6,948,632	1,953,179	5,457,161	320,656	5,634,904	0	0	
<b>3年度</b>	<b>7,111,723</b>	<b>1,959,188</b>	<b>8,881,814</b>	<b>0</b>	<b>6,186,344</b>	<b>1,945</b>	<b>0</b>	

### 1 7 1 性質別歳出決算額（一般会計）

（単位：千円）

（財政課調）

年度別	総額	人件費	物件費	維持補修費	扶助費	補助費等	普通建設事業費
平成29年度	59,362,375	8,732,130	6,748,164	207,721	13,400,942	5,769,065	7,809,764
30年度	58,514,751	8,737,656	7,129,020	219,517	13,366,400	5,780,763	6,676,326
令和元年度	59,181,624	8,737,356	7,360,203	244,296	14,179,151	8,118,921	6,458,664
2年度	87,849,762	9,364,125	7,242,264	306,560	15,085,938	25,667,761	15,673,024
<b>3年度</b>	<b>72,037,052</b>	<b>9,297,052</b>	<b>9,725,836</b>	<b>286,133</b>	<b>18,870,275</b>	<b>8,231,955</b>	<b>10,229,625</b>
年度別	公債費	積立金	投資及び出資金	貸付金	繰出金	失業対策事業費	災害復旧事業費
平成29年度	5,881,189	60,501	30,048	4,414,453	6,308,398	0	0
30年度	6,348,655	150,186	7,662	4,025,142	6,073,424	0	0
令和元年度	5,760,218	126,808	5,506	3,477,050	4,462,446	0	251,005
2年度	5,634,904	552,651	13,530	3,509,690	4,456,026	0	343,289
<b>3年度</b>	<b>6,186,344</b>	<b>1,682,458</b>	<b>5,663</b>	<b>2,968,496</b>	<b>4,553,075</b>	<b>0</b>	<b>140</b>

### 1 7 2 水道事業・下水道事業決算の推移

決算額（単位：千円）

（上下水道総務課調）

	年度別	収益的収入	収益的支出	資本的収入	資本的支出
水道事業	平成29年度	2,963,644	2,295,111	50,089	1,016,370
	30年度	3,021,039	2,326,480	13,259	885,674
	令和元年度	3,033,027	2,330,050	8,560	1,025,952
	2年度	2,794,227	2,173,076	38,662	1,240,180
	<b>3年度</b>	<b>3,095,563</b>	<b>2,312,511</b>	<b>12,490</b>	<b>1,139,232</b>
下水道事業	令和2年度	4,745,699	4,301,950	2,540,544	4,137,862
	<b>3年度</b>	<b>4,569,384</b>	<b>4,281,075</b>	<b>3,217,650</b>	<b>4,801,196</b>

（注）1. 消費税込額。

2. 下水道事業については、令和元年度より地方公営企業法全部適用。

173 公債現在高

( 令和3年度末現在  
財政課調 )

(単位：千円)

一 般 会 計	総務債	12,351,957
	民生債	394,875
	衛生債	1,220,367
	労働債	45,400
	農林水産業債	2,210,764
	土木債	18,190,512
	消防債	1,673,406
	教育債	6,355,385
	災害復旧債	394,416
	減税補てん債	234,046
	減収補てん債	816,420
特 別 会 計	臨時財政対策債	15,419,073
	猶予特例債	0
	小計	59,306,621
	病院事業債	2,866,024
	墓園整備事業債	164,990
企 業 会 計	小山東部第二工業団地造成事業債	0
	テクノパーク小山南部造成事業債	1,297,680
	公共用地先行取得事業債	31,160
	小計	4,359,854
	上下水道事業債	4,026,849
合 計	下水道事業債	29,478,651
	小計	33,505,500
合 計		97,171,975

借入先別

(単位：千円)

財 務 省	24,698,063
旧 日 本 郵 政 公 社	605,978
地 方 公 共 団 体 金 融 機 構	28,528,873
市 中 銀 行	31,430,870
そ の 他	11,908,191
合 計	97,171,975

174 市有財産（令和3年度）

①公有財産（土地及び建物）（単位：㎡）

（管財課調）

区 分	土 地（地 積）			建 物		
				木 造（延面積）		
	前年度末 現在高	決算年度中 増 減 高	決算年度末 現在高	前年度末 現在高	決算年度中 増 減 高	決算年度末 現在高
本 庁 舎	31,881.39	1,856.64	33,738.03	77.00	△ 7.00	70.00
その 他 の 行 政 機 関	消防施設	0.00	22,739.13	1,665.61	0.00	1,665.61
	その他の施設	0.00	4,762.67	0.00	0.00	0.00
公 共 用 財 産	学 校	28,430.45	982,222.48	1,532.45	0.00	1,532.45
	公 園	6,953.49	1,032,764.61	191.87	0.00	191.87
	市営住宅	0.00	95,725.95	39.64	0.00	39.64
	その他の施設	△ 12,731.74	1,022,350.22	3,244.12	0.00	3,244.12
普 通 財 産	408,983.99	5,724.46	414,708.45	809.67	0.00	809.67
合 計	3,578,778.24	30,233.30	3,609,011.54	7,560.36	△ 7.00	7,553.36

区 分	建 物					
	非 木 造（延面積）			延 面 積 計		
	前年度末 現在高	決算年度中 増 減 高	決算年度末 現在高	前年度末 現在高	決算年度中 増 減 高	決算年度末 現在高
本 庁 舎	7,915.69	12,189.70	20,105.39	7,992.69	12,182.70	20,175.39
その 他 の 行 政 機 関	消防施設	0.00	8,427.43	10,093.04	0.00	10,093.04
	その他の施設	0.00	1,313.50	1,313.50	0.00	1,313.50
公 共 用 財 産	学 校	3,275.88	241,145.15	239,401.72	3,275.88	242,677.60
	公 園	0.00	4,041.21	4,233.08	0.00	4,233.08
	市営住宅	0.00	40,993.99	41,033.63	0.00	41,033.63
	その他の施設	△ 4,701.69	78,915.08	86,860.89	△ 4,701.69	82,159.20
普 通 財 産	41,412.36	3,271.92	44,684.28	42,222.03	3,271.92	45,493.95
合 計	425,590.22	14,035.81	439,626.03	433,150.58	14,028.81	447,179.39

（注）1. 普通財産の土地欄の決算年度末現在高414,708.45㎡の内、栃木県南公設地方卸売市場 111,327.80㎡は、

小山市他4市町で共有（持分10,000分の6,660）。

2. 普通財産の非木造建物欄の決算年度末現在高44,684.28㎡の内、栃木県南公設地方卸売市場 23,986.44㎡は、

小山市他4市町で共有（持分10,000分の6,660）。

②出資による権利  
(単位：千円)

区 分	前年度末現在高	決算年度中増減高	決算年度末現在高
栃木県農業信用基金協会出資金	11,140	0	11,140
栃木県信用保証協会出捐金	29,253	0	29,253
小山市土地開発公社出資金	5,000	0	5,000
(公財)栃木県農業振興公社出捐金	13,084	0	13,084
(公財)栃木県南地域地場産業振興センター出捐金	300	0	300
(公財)リバーフロント研究所出捐金	1,000	0	1,000
(公財)栃木県国際交流協会出捐金	4,422	0	4,422
(一財)渡良瀬遊水地アクリメーション振興財団出捐金	17,000	0	17,000
(公財)栃木県シルバー人材センター連合会出捐金	576	0	576
(福)とちぎ健康福祉協会出捐金	1,584	0	1,584
(公社)栃木県観光物産協会出捐金	1,000	0	1,000
(公財)栃木県暴力追放県民センター出捐金	7,134	0	7,134
小山都市開発(株)出資金	1,185,650	0	1,185,650
(公財)栃木県臓器移植推進協会出捐金	6,616	0	6,616
(公財)とちぎ建設技術センター出捐金	778	0	778
(公財)小山市体育協会出捐金	50,000	0	50,000
テレビ小山放送(株)出資金	9,000	0	9,000
(一財)小山市勤労者共済サービスセンター出捐金	20,000	0	20,000
(株)小山ブランド思川出資金	35,000	0	35,000
地方公共団体金融機構への出資金	12,000	0	12,000
(公財)栃木県環境保全公社出捐金	96	0	96
(一社)小山市観光協会出資金	3,000	0	3,000
地方独立行政法人新小山市市民病院への出資金	658,144	0	658,144
(株)栃木県畜産公社出資金	6,500	0	6,500
計	2,078,277	0	2,078,277

③基 金  
(単位：千円)

区 分	前年度末現在高	決算年度中増減高	決算年度末現在高
小山市国民健康保険財政調整基金	1,756,036	△ 99,972	1,656,064
小山市財政調整基金	1,202,680	1,289,180	2,491,860
小山市市教育英基金	5,409	0	5,409
小山市社会福祉基金	10,183	0	10,183
小山市土地開発基金	632,583	△ 632,583	0
小山市体育館建設基金	967,211	△ 105,732	861,479
小山市市債管理基金	364,161	7	364,168
小山市国保高額療養資金貸付基金	10,055	0	10,055
小山市立博物館資料取得基金	4,784	0	4,784
小山市庁舎建設基金	123,841	△ 48,088	75,753
小山市児童生徒交流基金	14,443	0	14,443
小山市高齢者地域福祉基金	8	0	8
小山市勤労者総合福祉センター建設基金	19,124	△ 15,242	3,882
小山市介護保険給付基金	1,782,605	386,668	2,169,273
小山市グラウンドワーク基金	32,867	△ 1,098	31,769
小野塚記念青少年健全育成基金	91,143	△ 361	90,782
小山市文化芸術振興基金	63,596	2	63,598
小山評定ふるさと応援基金	320,000	67,200	387,200
小山市平和基金	1,238	54	1,292
栃木県南地方卸売市場施設修繕基金	50,028	2	50,030
小山市森林環境譲与税基金	16,327	△ 16,327	0
小山市新型コロナウイルス感染症に係る中小子業者等利子補給事業基金	83,150	△ 28,419	54,731
計	7,551,472	795,291	8,346,763

④小山市土地開発基金  
(単位：千円)

区 分	前年度末現在高	決算年度中増減高	決算年度末現在高
現金	8,043	△ 8,043	0
土地	624,540	△ 624,540	0
計	632,583	△ 632,583	0

175 所得者区分別納税義務者数及び所得金額

(各年度6月30日現在)  
市民税課調

(単位:千円)

区分	平成30年度		令和元年度		令和2年度		令和3年度		令和4年度	
	納税義務者	所得金額	納税義務者	所得金額	納税義務者	所得金額	納税義務者	所得金額	納税義務者	所得金額
総数	77,493	243,041,692	78,701	248,598,388	79,203	251,327,166	79,750	258,200,093	80,831	265,449,057
営業等所得	2,349	8,546,259	2,421	8,518,878	2,394	8,607,736	2,440	8,775,786	2,405	9,524,215
農業所得	464	1,710,335	439	1,516,550	377	1,277,753	375	1,329,845	299	1,204,878
給与所得	64,771	210,477,663	65,855	216,641,354	66,453	219,254,206	66,548	223,810,771	67,634	230,201,189
その他の所得	9,147	18,068,977	9,278	18,338,266	9,350	18,743,426	9,578	20,054,907	9,675	19,989,902
譲渡	762	4,238,458	708	3,583,340	629	3,444,045	809	4,228,784	818	4,528,873

(注) 各年度において表示年度は課税年度であり、所得金額は前年(1月から12月)の所得である。

176 市税徴収実績

(各年度5月31日現在)  
納税課調

(単位:千円)

年度別	総額	市民税	固定資産税 都市計画税	軽自動車税	たばこ税	入湯税	特別土地 保有税	小計	滞納繰越分
平成29年度	28,456,543	12,148,078	14,275,012	344,818	1,270,133	351	-	28,038,392	418,151
30年度	29,297,941	13,190,070	14,126,021	360,588	1,244,533	343	-	28,921,555	376,386
令和元年度	29,429,801	13,170,026	14,261,563	379,302	1,267,694	337	-	29,078,922	350,879
2年度	28,331,576	12,042,494	14,326,142	405,077	1,228,407	258	-	28,002,378	329,198
3年度	28,258,289	11,935,843	14,096,646	422,744	1,322,595	330	-	27,778,158	480,131

(注) 令和元年度より軽自動車税は種別割と環境性能割の合計。

177 市県民税調定額

(各年度3月31日現在)  
市民税課調

(単位:千円)

	平成29年度	平成30年度	令和元年度	令和2年度	令和3年度
市民税	9,186,884	9,418,791	9,605,332	9,701,720	9,613,644
県民税	6,111,500	6,266,148	6,390,206	6,454,244	6,395,713
総額	15,298,384	15,684,939	15,995,538	16,155,964	16,009,358

(注) 端数処理の関係で、合計は必ずしも一致しない。

178 市民税納税義務者数

(各年度3月31日現在)  
市民税課調

	平成29年度	平成30年度	令和元年度	令和2年度	令和3年度
個人	92,416	94,326	95,802	96,723	88,528
法人	4,490	4,561	4,571	4,626	4,778

179 固定資産税課税標準額

(各年度1月1日現在)  
資産税課調

(単位：千円)

年度別	課税標準額(免税点以上)				税額 (軽減後)
	総額	土地	家屋	償却資産	
平成30年度	911,189,890	291,502,674	378,870,685	240,816,531	12,542,072
31年度	916,975,644	292,215,491	389,358,654	235,401,499	12,624,634
令和2年度	923,472,998	292,982,287	399,121,227	231,369,484	12,684,719
3年度	909,417,161	290,298,685	387,268,960	231,849,516	12,442,590
4年度	929,680,750	291,838,300	405,111,434	232,731,016	12,737,802

180 法人市民税調定額

(各年度3月31日現在)  
市民税課調

(単位：千円)

年度別	総額	法人税額	均等割額	申告件数
平成29年度	3,158,614	2,433,249	725,365	6,605
30年度	3,958,867	3,232,258	726,609	6,734
令和元年度	3,737,942	2,998,892	739,050	6,720
2年度	2,605,232	1,872,723	732,509	6,587
3年度	2,340,524	1,629,846	710,678	6,723

181 固定資産税納税義務者数

(各年度1月1日現在)  
資産税課調

年度別	総数		土地		家屋		償却資産	
	免税点未滿	免税点以上	免税点未滿	免税点以上	免税点未滿	免税点以上	免税点未滿	免税点以上
平成30年度	8,193	101,284	4,011	50,751	2,348	48,860	1,834	1,673
31年度	8,127	102,229	3,985	51,172	2,293	49,314	1,849	1,743
令和2年度	8,057	102,859	3,956	51,542	2,239	49,475	1,862	1,842
3年度	8,398	104,594	3,951	52,531	2,318	50,282	2,129	1,781
4年度	7,995	105,887	3,901	52,773	2,102	51,127	1,992	1,987



## 182 軽自動車税調定額

〔各年度4月1日現在〕  
資産税課調

(単位：円)

		総数	原付自転車	乗用四輪車	貨物四輪車	農耕作業用	二輪車	二輪小型	その他	
平成30年度	自動車台数	総数	57,144	6,036	32,334	9,976	3,963	1,804	2,651	380
		課税分	56,978	5,984	32,284	9,919	3,960	1,800	2,651	380
		非課税分	166	52	50	57	3	4	-	-
		税額	382,524,600	12,458,700	287,265,200	48,668,700	9,504,000	6,480,000	15,906,000	2,242,000
平成31年度	自動車台数	総数	57,577	5,823	32,992	10,035	3,835	1,785	2,716	391
		課税分	57,410	5,773	32,942	9,975	3,832	1,781	2,716	391
		非課税分	167	50	50	60	3	4	-	-
		税額	398,244,700	12,144,300	302,211,200	49,656,300	9,204,000	6,426,000	16,296,000	2,306,900
令和2年度	自動車台数	総数	57,953	5,661	33,653	9,993	3,713	1,815	2,720	398
		課税分	57,788	5,614	33,602	9,933	3,710	1,811	2,720	398
		非課税分	165	47	51	60	3	4	-	-
		税額	413,287,400	11,743,700	317,606,300	49,845,600	8,904,000	6,519,600	16,320,000	2,348,200
令和3年度	自動車台数	総数	58,646	5,543	34,410	9,997	3,639	1,869	2,795	393
		課税分	58,481	5,496	34,360	9,937	3,636	1,865	2,795	392
		非課税分	165	47	50	60	3	4	-	1
		税額	430,572,300	11,528,100	334,088,000	50,433,000	8,726,400	6,714,000	16,770,000	2,312,800
令和4年度	自動車台数	総数	59,402	5,525	35,088	10,022	3,545	1,979	2,846	397
		課税分	59,237	5,479	35,040	9,959	3,542	1,975	2,846	396
		非課税分	165	46	48	63	3	4	-	1
		税額	450,336,900	11,533,700	352,662,200	51,117,800	8,500,800	7,110,000	17,076,000	2,336,400

## 183 市たばこ税調定額

〔各年度5月31日現在〕  
市民税課調

(単位：千円)

	平成29年度	平成30年度	令和元年度	令和2年度	令和3年度
税額	1,270,132	1,244,480	1,267,694	1,228,403	1,322,595

## 184 都市計画税調定額

(各年度1月1日現在)  
資産税課調

(単位：千円)

年度別	納税義務者数	課税標準額(免税点以上)			税額 (軽減後)
		総数	土地	家屋	
平成30年度	43,875	591,118,342	290,157,682	300,960,660	1,769,430
31年度	44,150	600,380,720	291,507,924	308,872,795	1,797,242
令和2年度	44,392	609,603,884	292,868,444	316,735,439	1,818,725
3年度	44,733	595,615,952	290,889,396	304,726,556	1,777,258
<b>4年度</b>	<b>45,126</b>	<b>621,006,436</b>	<b>295,653,702</b>	<b>325,352,734</b>	<b>1,853,310</b>

## 185 国保税調定額

(各年度5月31日現在)  
市民税課調

(単位：円)

年度別	調定額	一世帯当たり 調定額	一人当たり 調定額	収納額	収納率(%)
平成29年度	4,432,381,000	156,124	95,603	3,928,319,824	88.63
30年度	3,798,965,500	139,039	85,012	3,379,220,837	88.95
令和元年度	3,630,419,500	135,095	83,951	3,215,513,870	88.57
2年度	3,557,489,000	133,740	84,478	3,175,754,881	89.27
<b>3年度</b>	<b>3,481,062,800</b>	<b>131,688</b>	<b>83,996</b>	<b>3,156,321,974</b>	<b>90.67</b>

## 186 交付金及び納付金

(各年度1月1日現在)  
資産税課調

(単位：千円)

	平成30年度	平成31年度	令和2年度	令和3年度	令和4年度
総数	16,943	18,279	18,797	19,269	<b>18,882</b>
交付金	16,943	18,279	18,797	19,269	<b>18,882</b>
納付金	-	-	-	-	-

## 187 財産差押件数

(各年度5月31日現在)  
納税課調

年度別	総数	動産	不動産	その他
平成29年度	712	9	14	689
30年度	1003	5	84	914
令和元年度	899	10	35	854
2年度	487	2	32	453
<b>3年度</b>	<b>617</b>	<b>5</b>	<b>4</b>	<b>608</b>