

# Teamsの アカウント入力

Teamsの起動時に、マイクロソフト・アカウントの入力を求められることがあります。以下の手順でログインしてください。

(例)・タブレット本体の不具合解消のため、「シャットダウン」や「再起動」をしたあと

・児童本人のアカウント以外のログインになっていたとき など

## <大まかな手順>

- 1 Teamsを起動。(PC>ドキュメント>「Teams」アイコン…Web版を使用)
  - 2 児童個人のものではないアカウントをサインアウト。
  - 3 児童個人のアカウントでサインイン。→その状態を維持できるようにする。
- ★ 起動後の画面で、右上のアカウントマークが、  
児童の苗字・名前各1文字目の漢字になればOK



## 1 Teamsを起動。(PC>ドキュメント>「Teams」アイコン…Web版を使用)



## 2 児童個人のものではないアカウントをサインアウト。

①画面右上のアカウントマークをクリック。

②「サインアウト」をクリック。

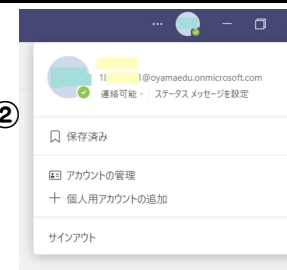

## 3 児童個人のアカウントでサインインし、その状態を維持できるようにする。

③「別のアカウントを使用する」をクリック。

④マイクロソフト・アカウントを入力して、「次へ」をクリック。

⑤パスワードを入力。「サインイン」をクリック。

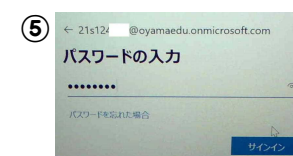
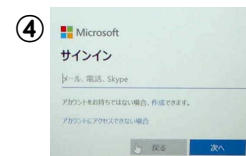

※ ID 「●●s124●●●@ oyamaedu.onmicrosoft.com」と、数字・大文字・小文字混じりのパスワードを、正確に入力する。

⑥「すべてのアプリにサインインしたままにする」→「デバイス<sup>かんり</sup>を管理できるようにする」にチェックを入れ、「OK」をクリック。

⑦「準備が完了しました。」→「完了」をクリック。

⑧「サインインの状態を維持しますか」→「はい」をクリック。

⑨「パスワードを保存」→「OK」をクリック。

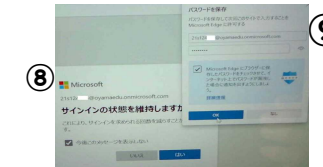
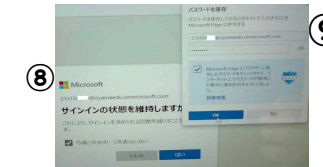
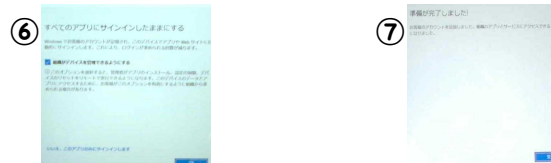

<Teamsの更新を要求されたら…デスクトップのアイコン(アプリ版)の方のみ>

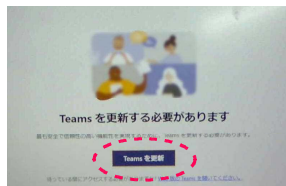

①「Teamsを更新」をクリック。

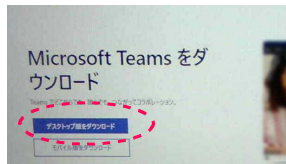

②「Webサイトの言語」…日本語に切り替えをクリック。→「英語のページを翻訳しますか」…「翻訳」をクリック。



③「Microsoft Teamsをダウンロード」  
…「デスクトップ版をダウンロード」をクリック。



④「仕事用の Teams をダウンロード」  
…「Teams をダウンロード」をクリック。  
↓  
★右上にダウンロード状況が現れる。→デスクトップ上にアイコンが増える。



※ PC >ドキュメント内の「Teams」アイコン(Web版)は、更新を必要としないため、そちらをお使いください。