

市 税 概 要

令 和 4 年 度



小 山 市

小山市の紋章



小山の「小」を図案化したもので、形全体は小山を表し、円は市民の融和、中央の山は市の躍進を象徴しています。

田園環境都市 おやま



小さな自慢が
山ほどあります

市民との対話と連携・協働による
「田園環境都市 小山」を未来につなぐ
持続可能なまちづくり

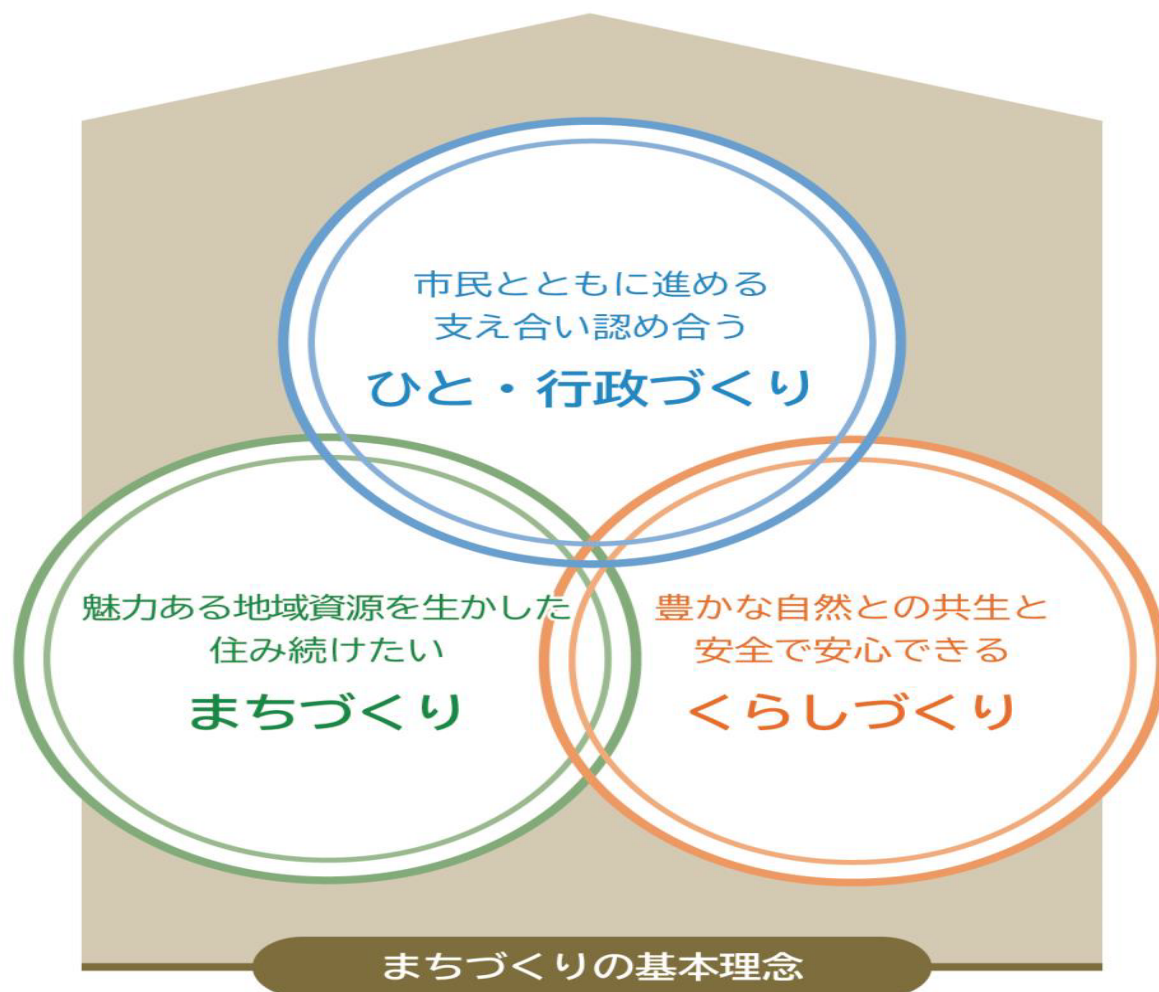

(「第8次小山市総合計画」より)

目 次

市の概要

- 1. 位置・地勢・気候 1
- 2. 人口 2
- 3. 産業の概要 3

財政と市税

- 4. 小山市行政組織機構図 4
- 5. 令和4年度一般会計予算款別一覧表（歳入） 8
- 令和4年度一般会計予算款別一覧表（歳出） 9
- 6. 令和4年度市税予算説明書 10
- 7. 市税年度別調定額の推移 11

市民税

- 8. 市民税の納税義務者数及び調定額調 12
- 9. 令和4年度課税標準額段階別納税義務者数 13
- 10. 令和4年度課税標準額段階別総所得金額 13
- 11. 令和4年度課税標準額段階別所得割額 14
- 12. 令和4年度所得控除を行った納税義務者数 14
- 13. 令和4年度税額控除を行った納税義務者数 14
- 14. 令和4年度障害者控除の対象となった人員 15
- 15. 令和4年度扶養控除の対象となった人員 15
- 16. 令和4年度事業専従者に関する調 15
- 17. 所得者の所得の種類別所得金額調 16
- 18. 所得者の所得の種類別個人市民税調 18
- 19. 令和3年度産業別法人市民税 20
- 20. 法人市民税の推移 21

固定資産税

- 21. 納税義務者数調・課税標準額調 22
- 22. 地目別地積・筆数の推移 23
- 23. 土地の概要(令和4年度) 25
- 24. 宅地介在農地等に関する調 26
- 25. 土地の負担調整に関する調 28
- 26. 宅地に関する調 29
- 27. 人口と宅地面積の推移 30
- 28. 家屋に関する概要 31
- 29. 家屋にかかる課税標準額に関する調 31
- 30. 法附則第15条の6等の規定による軽減税額等に関する調 32

31. 令和4年度木造家屋に関する調	33
32. 令和4年度木造以外の家屋に関する調	34
33. 償却資産にかかる固定資産税の推移	36
34. 償却資産の価格等に関する調	37
35. 都市計画税に関する調	38
36. 都市計画税の推移	39
37. 国有資産等所在市町村交付金の推移	39
38. 固定資産評価審査委員会	39
39. 資産税関係諸証明書等の交付件数調	39
諸 税	
40. 軽自動車税率表	40
軽自動車税課税概要	41
41. 令和3年度軽自動車等届出件数調	43
42. 国民健康保険税調定額の推移	44
43. 国民健康保険税率	45
44. 令和4年度国民健康保険税課税状況（当初賦課）全体分	46
45. 令和4年度国民健康保険税課税状況（当初賦課）医療分	47
46. 令和4年度国民健康保険税課税状況（当初賦課）介護分	48
47. 令和4年度国民健康保険税課税状況（当初賦課）後期支援分	49
48. 介護保険料	50
49. 後期高齢者医療保険料	52
50. 入湯税	53
51. たばこ税	53
徴 税	
52. 令和3年度市税収入額調	54
53. 市税収入額及び収入率の推移	57
54. 令和3年度市税収入額の税目別割合（一般会計）	59
55. 市税滞納繰越額の推移	60
56. 令和3年度市税等滞納繰越額の税目別割合	61
57. 不納欠損処分量の推移	62
58. 滞納処分の推移	63

市の概要

1. 位置・地勢・気候	1
2. 人口	2
3. 産業の概要	3

1. 位置・地勢・気候

本市は栃木県南部に位置し、東京からは北に約 60 km、県都宇都宮市からは南に約 30 km の距離にあります。南北 21.40km、東西 20.25km、面積 171.75 km²の市域を有し、市の東側は茨城県に接しており、隣接市町は東に真岡市・茨城県筑西市・茨城県結城市、南に野木町・茨城県古河市、西に栃木市、北は下野市に接しています。

地形は、関東平野のほぼ中央でほとんど起伏がなく、市中央部に思川、東部に鬼怒川、西部に巴波川が流れています。また、思川の東部に広がる小山台地と鬼怒川・田川流域の鬼怒川低地、思川の西部には思川・巴波川流域の思川低地が広がっています。

市街地の周辺には農地や平地林の田園環境が広がっており、コウノトリが定着・繁殖したラムサール条約湿地「渡良瀬遊水地」をはじめとする豊かな自然環境と数多くの歴史的・文化的財産を有し、農業・商業・工業のバランスがとれたまちとして発展しています。

鉄道は、南北のJR宇都宮線と東北新幹線を軸に、東からJR水戸線、西からJR両毛線が小山駅で結節し、平成 27 (2015) 年には上野東京ラインの開通により、東京駅や東海道線への利便性が飛躍的に向上しました。道路は、国道 4 号と新 4 号国道、国道 50 号の広域幹線道路が市内を南北、東西に貫いており、圏央道五霞 IC に至近で接続できるなど、交通の要衝となっています。

本市の気候は、やや内陸性をおびた太平洋側気候を示し、おおむね温暖で住みよい気候であるといえます。また、冬期の乾燥した北西の強い季節風「男体おろし」や夏にみられる激しい雷は特徴的な風物のひとつです。

面積	171.75 km ²	
広がり	東西	20.25 km
	南北	21.40 km
経緯度	北緯	36 度 18 分
	東経	139 度 48 分
海抜	35.1m	
市庁舎所在地	小山市中央町 1-1-1	



(「第 8 次小山市総合計画」より)

2.人口

(1)人口の推移

(各年10月1日現在)

年別	面積 (km ²)	世帯数	人口(人)			人口密度 (人/km ²)	1世帯あたり 人員 (人/世帯)	摘要
			総数	男	女			
昭和15年	...	9,961	60,551	29,699	30,852	...	6.1	国勢調査
22年	...	14,274	82,116	39,537	42,579	...	5.8	〃
25年	172.96	14,135	82,880	40,337	42,543	479.2	5.9	〃
30年	173.80	14,430	83,758	40,483	43,275	481.9	5.8	〃
35年	173.77	15,592	83,455	40,488	42,967	480.3	5.4	〃
40年	173.78	18,879	90,632	44,549	46,083	521.5	4.8	〃
45年	173.78	24,411	105,346	52,727	52,619	606.2	4.3	〃
50年	173.77	30,079	120,264	60,503	59,761	692.1	4.0	〃
55年	173.80	34,808	127,226	63,949	63,277	732.0	3.7	〃
60年	173.80	37,625	134,242	67,247	66,995	772.4	3.6	〃
平成 2年	171.63	42,409	142,262	71,588	70,674	828.9	3.4	〃
7年	171.63	48,299	150,115	75,814	74,301	874.6	3.1	〃
12年	171.61	52,760	155,198	78,196	77,002	904.4	2.9	〃
17年	171.61	57,225	160,150	80,723	79,427	933.2	2.8	〃
22年	171.61	62,844	164,454	82,825	81,629	958.3	2.6	〃
27年	171.76	65,792	166,760	84,100	82,660	970.9	2.5	〃
令和 2年	171.75	69,624	166,666	84,450	82,216	970.4	2.4	〃
3年	171.75	69,894	166,779	84,419	82,360	971.1	2.4	毎月人口調査

(2)人口及び世帯数の推移

(各年10月1日現在・国勢調査)

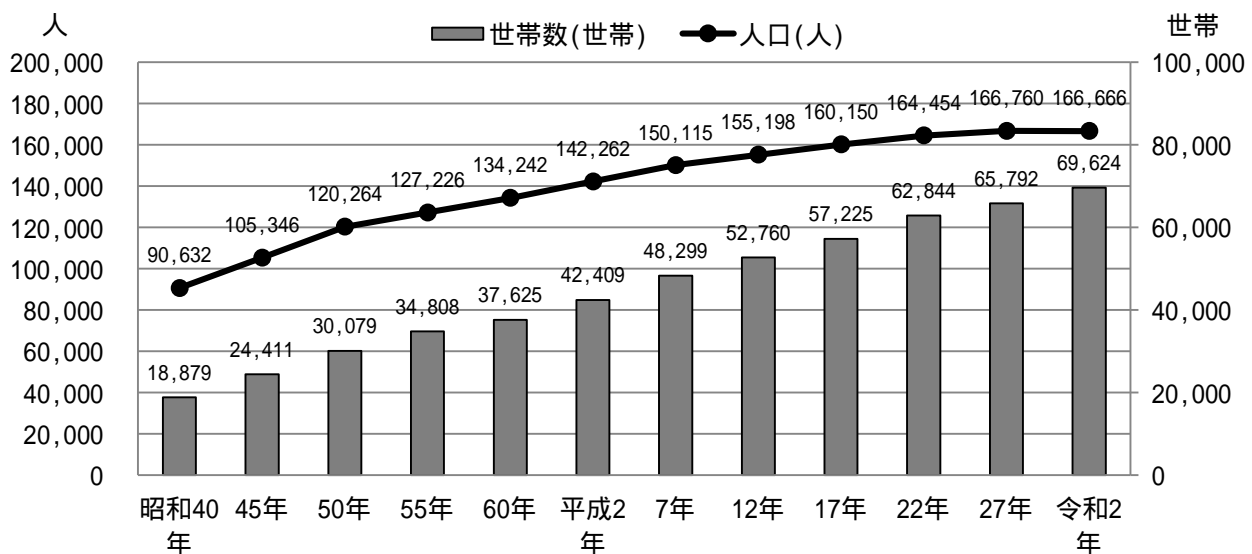

3. 産業の概要

水稲・二条大麦の作付面積等の推移 [農業の状況]

水稲の作付面積及び収穫量は減少傾向、二条大麦の作付面積及び収穫量は概ね横ばいにあります。



工業の製造品出荷額等の推移 [工業の状況]

リーマン・ショックの影響により、平成21(2009)年に従業者数及び製造品出荷額等が一時減少していたものの、近年では増加傾向にあります。

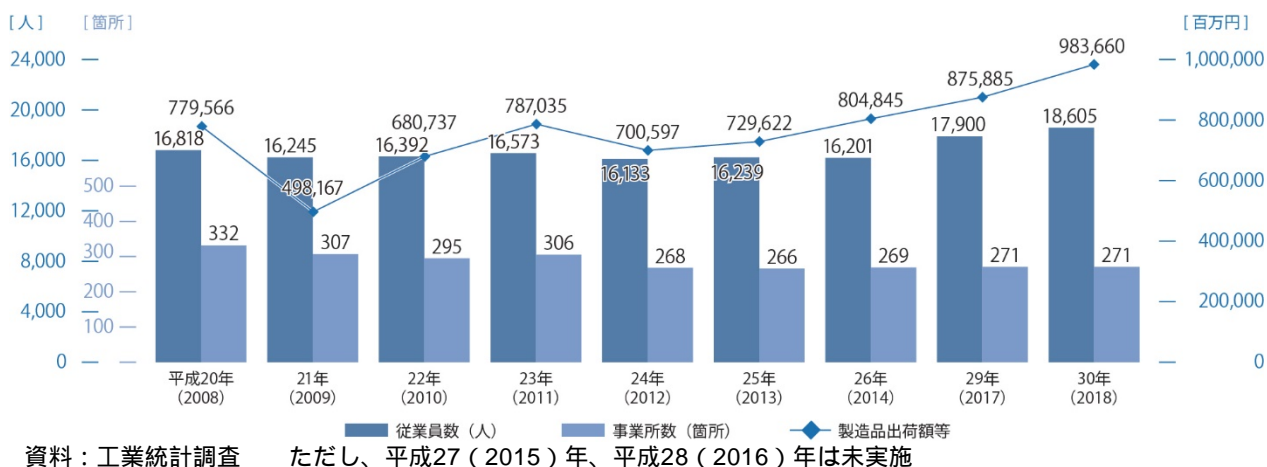

商業の年間商品販売額等の推移 [商業の状況]

従業者数は減少傾向に歯止めが掛かったものの、商店数及び年間商品販売額は減少傾向にあります。

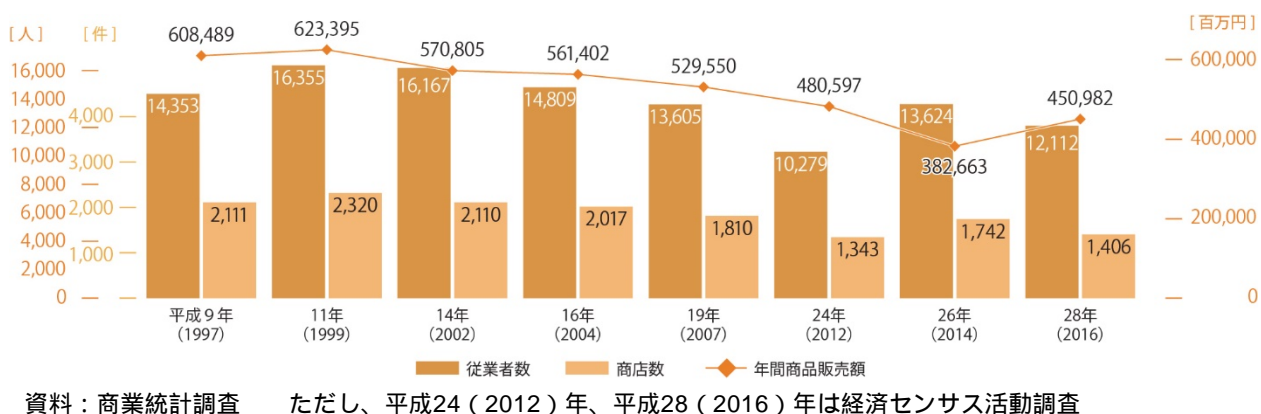

(「第8次小山市総合計画」より)

財 政 と 市 税

4. 小山市行政組織機構図	4
5. 令和4年度一般会計予算款別一覧表(歳入)	8
令和4年度一般会計予算款別一覧表(歳出)	9
6. 令和4年度市税予算説明書	10
7. 市税年度別調定額の推移	11

4. 小山市行政組織機構図

令和4年4月1日現在



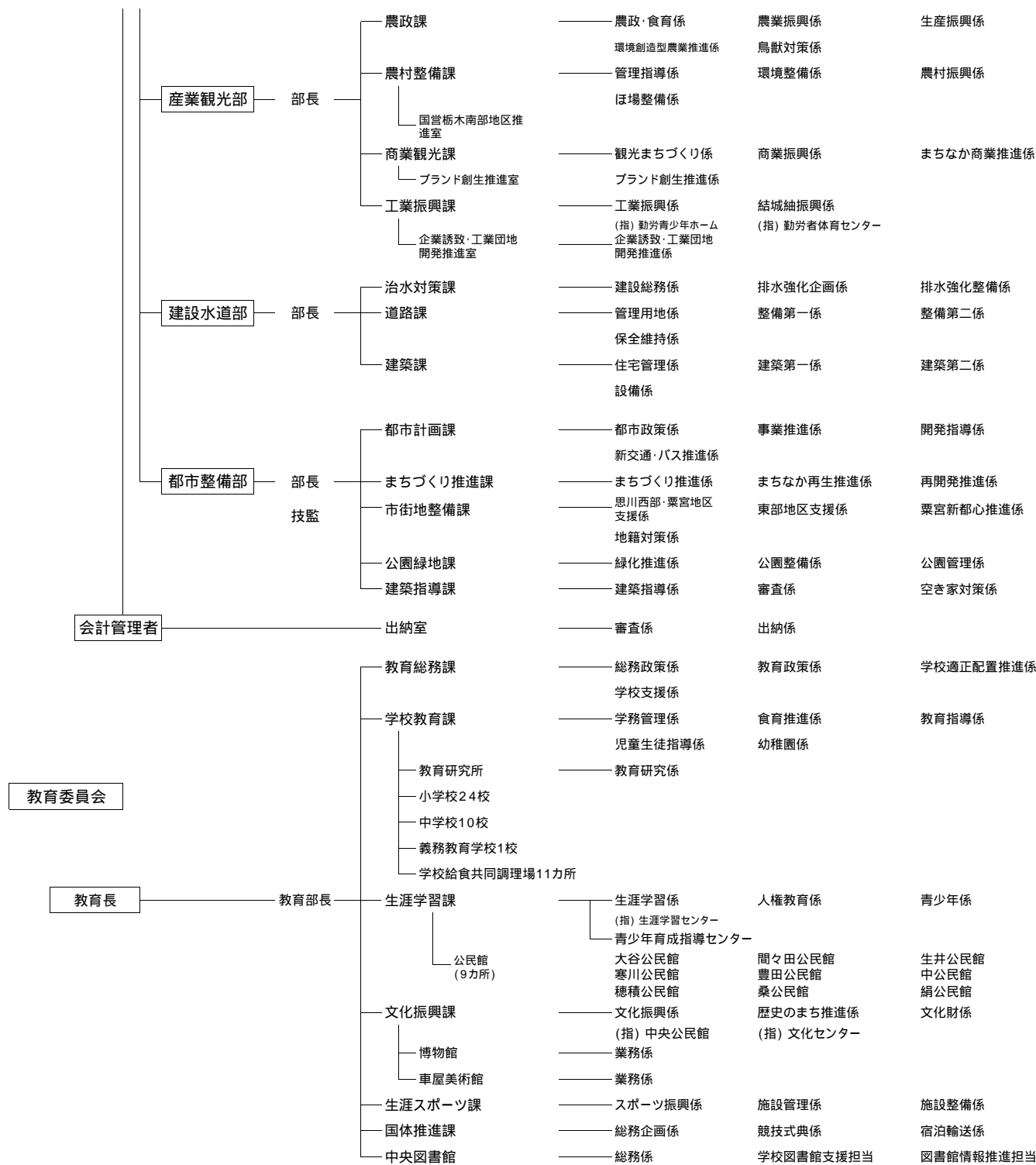

(指)は、直営施設から指定管理施設となったもの

[その他の指定管理施設] 中央市民会館、城南市民交流センター、間々田市民交流センター、桑市民交流センター、市営駐車場(2カ所)、公共駐車場(8カ所)、学童保育施設(33カ所)、ふれあい健康センター、道の駅思川、絹ふれあいの郷、まちなかの駅、市営住宅

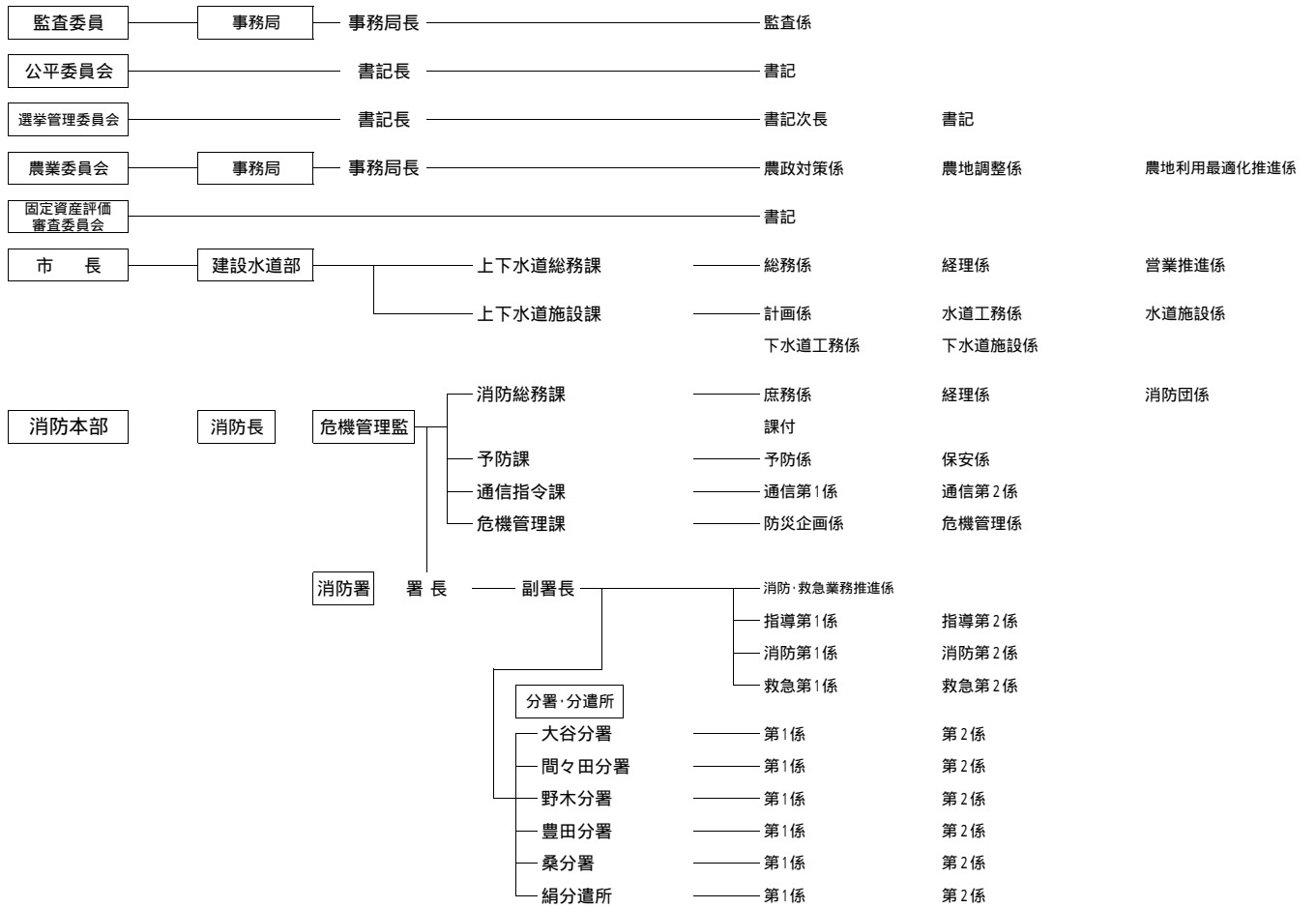

5. 令和4年度一般会計予算款別一覧表

(歳入)

: 自主財源

(単位: 千円、%)

款	本年度予算額	前年度予算額	増減額	増減率
1 市 税	28,408,729	26,572,473	1,836,256	6.9
2 地 方 譲 与 税	568,001	564,001	4,000	0.7
3 利 子 割 交 付 金	20,000	20,000	0	0.0
4 配 当 割 交 付 金	100,000	100,000	0	0.0
5 株式等譲渡所得割交付金	100,000	100,000	0	0.0
6 法 人 事 業 税 交 付 金	500,000	240,000	260,000	108.3
7 地 方 消 費 税 交 付 金	4,400,000	4,000,000	400,000	10.0
8 コ ー ル 場 利 用 税 交 付 金	23,801	22,192	1,609	7.3
9 環 境 性 能 割 交 付 金	50,000	50,000	0	0.0
10 地 方 特 例 交 付 金	210,000	740,000	530,000	71.6
11 地 方 交 付 税	1,650,000	1,410,000	240,000	17.0
12 交通安全対策特別交付金	22,000	18,000	4,000	22.2
13 分 担 金 及 び 負 担 金	651,907	609,270	42,637	7.0
14 使 用 料 及 び 手 数 料	403,765	400,755	3,010	0.8
15 国 庫 支 出 金	10,123,974	10,154,997	31,023	0.3
16 県 支 出 金	5,494,367	5,061,890	432,477	8.5
17 財 産 収 入	91,343	105,924	14,581	13.8
18 寄 付 金	616,005	411,505	204,500	49.7
19 繰 入 金	1,657,524	2,449,670	792,146	32.3
20 繰 越 金	500,000	500,000	0	0.0
21 諸 収 入	3,345,584	3,686,723	341,139	9.3
22 市 債	5,913,000	6,732,600	819,600	12.2
歳 入 合 計	64,850,000	63,950,000	900,000	1.4

() 内は自主財源を示します。

自 主 財 源	35,674,857	34,736,320	938,537	2.7
依 存 財 源	29,175,143	29,213,680	38,537	0.1

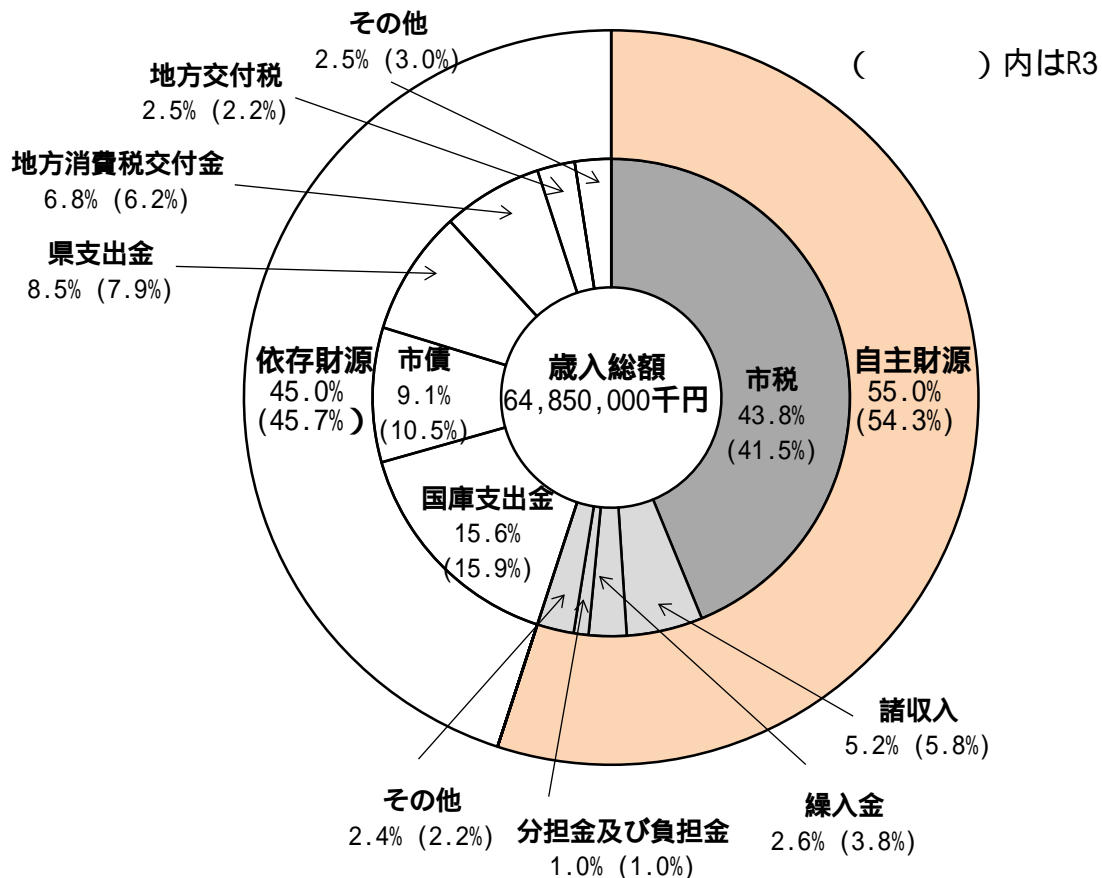

(歳出)

(単位：千円、%)

款	本年度予算額	前年度予算額	増減額	増減率
1 議会費	441,695	447,965	6,270	1.4
2 総務費	7,406,342	7,825,652	419,310	5.4
3 民生費	22,898,910	22,389,956	508,954	2.3
4 衛生費	6,136,404	5,546,065	590,339	10.6
5 労働費	86,442	174,240	87,798	50.4
6 農林水産業費	1,464,257	1,355,660	108,597	8.0
7 商工費	3,813,679	4,067,630	253,951	6.2
8 土木費	8,188,676	6,840,090	1,348,586	19.7
9 消防費	2,173,699	2,016,645	157,054	7.8
10 教育費	6,176,765	6,890,062	713,297	10.4
11 災害復旧費	2	2	0	0.0
12 公債費	6,013,127	6,364,032	350,905	5.5
13 諸支出金	2	2,001	1,999	99.9
14 予備費	50,000	30,000	20,000	66.7
歳出合計	64,850,000	63,950,000	900,000	1.4
義務的経費	31,819,478	31,141,577	677,901	2.2
投資的経費	7,641,702	8,037,197	395,495	4.9
その他	25,388,820	24,771,226	617,594	2.5

()内はR3

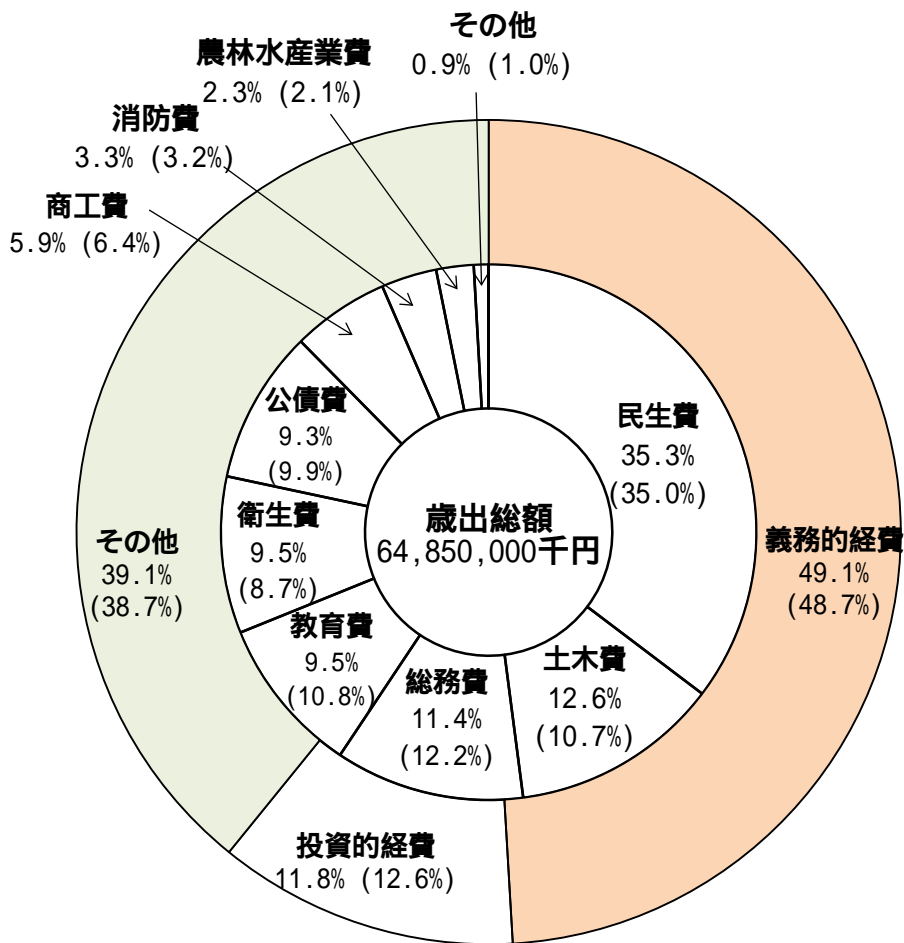

6. 令和4年度市税予算説明書

(単位 千円・%)

区分 税目	当初予算 計上額	節	当初予算計上額の説明						
			細節	基礎数値	税率	調定見込額	徴収率	収納見込額	
個人市民税	9,643,497	現年課税分	普通徴収分	人	円				
			均等割	18,676	3,500	65,366	92.50	60,464	
			所得割	16,606		1,546,327	92.50	1,430,352	
			特別徴収分						
			均等割	71,390	3,500	249,865	99.92	249,665	
			所得割	63,478		7,680,284	99.92	7,674,139	
			分離課税分	373		70,000	100.0	70,000	
			過年度分	1,077		37,000	92.50	34,225	
		小計			9,648,842		9,518,845		
		滞納繰越分					456,770	27.29	124,652
法人市民税	2,662,899	現年課税分	均等割			745,380	99.80	743,889	
			法人税割		8.4	1,922,097	99.80	1,918,253	
			過年度分			1		1	
小計			2,667,478		2,662,143				
滞納繰越分					2,465	30.69	756		
固定資産税	12,541,442	現年課税分	土地	292,435,123	1.4	4,078,871	98.60	4,021,766	
						(減免15,220)			
			家屋	392,215,080	1.4	5,268,734	98.60	5,194,971	
						(減額等222,277)			
			償却資産	230,317,589	1.4	3,224,446	98.60	3,179,303	
過年度分			1		1				
小計	914,967,792		12,572,052		12,396,041				
滞納繰越分					522,464	27.83	145,401		
国有資産等 所在市町村 交付金	18,882		交付金	1,348,772	1.4	18,882		18,882	
軽自動車税	462,056	現年課税分	環境性能割			13,440	100.0	13,440	
			種別割						
			現年度分	60,291台	標準	450,428	97.50	439,167	
過年度分			1		1				
小計			463,869		452,608				
滞納繰越分					38,254	24.70	9,448		
市たばこ税	1,277,650		製造たばこ	195,001千本	6.552円	1,277,650	100.0	1,277,650	
入湯税	325	現年課税分	宿泊	6,500人	50円	325	100.0	325	
都市計画税	1,801,978	現年課税分	土地	294,927,654	0.3	881,397	98.50	868,176	
						(減免3,385)			
			家屋	309,198,922	0.3	926,978	98.50	913,073	
						(減額等618)			
過年度分			1		1				
小計	604,126,576		1,808,376		1,781,250				
滞納繰越分					74,508	27.82	20,728		
合計	28,408,729	現年課税分				28,457,474		28,107,744	
		滞納繰越分				1,094,461		300,985	
		合計				29,551,935		28,408,729	

7. 市税年度別調定額の推移

(単位：円、%)

税 目		令和元年度		令和2年度		令和3年度		令和4年度	
		調定額	前年度比	調定額	前年度比	調定額	前年度比	調定額	前年度比
市民税	現	13,343,474,400	100	12,309,193,240	92	12,079,752,000	98	10,527,795,400	
	滞	639,231,063	84	544,953,807	85	602,555,893	111	469,503,694	
	計	13,982,705,463	99	12,854,147,047	92	12,682,307,893	99	10,997,299,094	
固定資産税	現	12,668,930,400	101	12,763,028,000	101	12,466,572,200	98	12,756,684,500	
	滞	856,277,211	87	766,176,033	89	757,784,335	99	586,238,749	
	計	13,525,207,611	100	13,529,204,033	100	13,224,356,535	98	13,342,923,249	
軽自動車税	現	389,580,100	104	403,273,200	104	420,527,000	104	439,869,000	
	滞	41,626,089	107	42,920,087	103	40,748,122	95	39,991,417	
	小計	431,206,189	104	446,193,287	103	461,275,122	103	479,860,417	
	環	3,691,500		11,815,800		13,414,800		6,902,100	
	計	434,897,689		458,009,087		474,689,922		486,762,517	
市たばこ税	現	1,267,694,371	102	1,228,403,294	97	1,322,595,053	108	347,758,616	
入湯税	現	336,650	98	257,900	77	329,600	128	92,400	
都市計画税	現	1,795,739,800	101	1,819,146,600	101	1,776,646,300	98	1,853,310,100	
	滞	121,547,190	88	109,366,079	90	108,161,159	99	85,295,894	
	計	1,917,286,990	100	1,928,512,679	101	1,884,807,459	98	1,938,605,994	
市税合計	現	29,469,447,221	100	28,535,118,034	97	28,079,836,953	98	25,932,412,116	
	滞	1,658,681,553	87	1,463,416,006	88	1,509,249,509	103	1,181,029,754	
	計	31,128,128,774	100	29,998,534,040	96	29,589,086,462	99	27,113,441,870	
徴収率		94.5		94.4		95.5			
収入額		29,429,801,321		28,331,575,828		28,258,288,888			
人口	1人当り 調定額	167,659	175,770	167,684	170,172	168,067	167,075	167,831	
世帯数	1世帯当り 調定額	69,279	425,373	70,253	406,177	71,442	393,044	72,039	

注) ・令和4年度は、令和4年7月1日現在の調定額

・人口、世帯数は1月1日現在

・軽自動車税の税目「環」は環境性能割の略

・「特別土地保有税」は、平成20年度から調定額0円

市 民 税

8. 市民税の納税義務者数及び調定額調	12
9. 令和4年度課税標準額段階別納税義務者数	13
10. 令和4年度課税標準額段階別総所得金額	13
11. 令和4年度課税標準額段階別所得割額	14
12. 令和4年度所得控除を行った納税義務者数	14
13. 令和4年度税額控除を行った納税義務者数	14
14. 令和4年度障害者控除の対象となった人員	15
15. 令和4年度扶養控除の対象となった人員	15
16. 令和4年度事業専従者に関する調	15
17. 所得者の所得の種類別所得金額調	16
18. 所得者の所得の種類別個人市民税調	18
19. 令和3年度産業別法人市民税	20
20. 法人市民税の推移	21

8 . 市民税の納税義務者数及び調定額調

市民税の納税義務者数調

(単位：人)

		平成29年度	平成30年度	令和元年度	令和2年度	令和3年度	令和4年度
個人	均等割額のみ	7,857	7,827	7,940	8,010	7,832	7,697
	均等割額・所得割額	76,140	77,493	78,701	79,203	79,750	80,831
	計	83,997	85,320	86,641	87,213	87,582	88,528
法人	均等割額のみ	2,639	2,668	2,712	2,755	2,903	2,825
	均等割額・所得割額	2,038	2,055	2,084	2,080	2,010	2,074
	計	4,677	4,723	4,796	4,835	4,913	4,899

(個人・法人とも7月1日現在)

個人市民税調定額の推移

(単位：千円)

		平成29年度	平成30年度	令和元年度	令和2年度	令和3年度	令和4年度
当初調定	均等割額	292,054	296,605	301,253	304,449	304,754	308,215
	所得割額	8,800,510	9,001,102	9,150,730	9,280,213	9,172,203	9,391,094
	計	9,092,564	9,297,707	9,451,983	9,584,662	9,476,957	9,699,309
最終調定		9,186,292	9,418,192	9,605,531	9,703,960	9,615,922	

個人市民税納税義務者の推移

指数 (平成29年度=100)

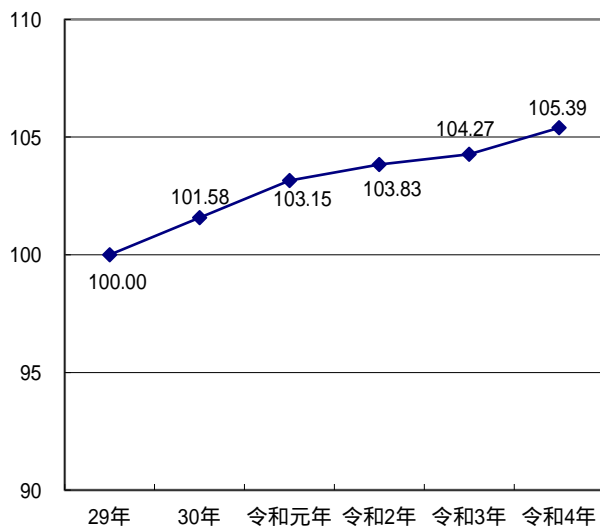

個人市民税調定額の推移

指数 (平成29年度=100)

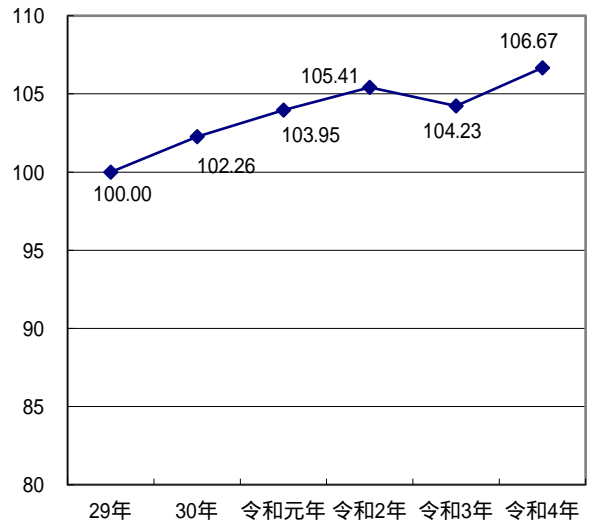

9. 令和4年度課税標準額段階別納税義務者数（個人市民税）

（単位：人）

所得者区分 課税標準額の 段階	給与所得者	営業等所得者	農業所得者	その他所得者	譲渡等の分離 課税所得者	合計
10万円以下の金額	1,988	129	14	754	174	3,059
10万円を超え100万円以下	18,095	833	88	6,294	136	25,446
100万円を超え200万円以下	21,223	565	80	1,619	108	23,595
200万円を超え300万円以下	12,554	328	40	427	103	13,452
300万円を超え400万円以下	6,600	182	22	189	69	7,062
400万円を超え550万円以下	4,228	152	27	154	70	4,631
550万円を超え700万円以下	1,240	72	11	75	41	1,439
700万円を超え1000万円以下	930	57	8	71	38	1,104
1000万円を超える金額	776	87	9	92	79	1,043
合計	67,634	2,405	299	9,675	818	80,831

（課税状況調より）

10. 令和4年度課税標準額段階別総所得金額（個人市民税）

（単位：千円）

所得者区分 課税標準額の 段階	給与所得者	営業等所得者	農業所得者	その他所得者	譲渡等の分離 課税所得者	合計
10万円以下の金額	1,318,678	119,364	19,866	704,563	62,171	2,224,642
10万円を超え100万円以下	26,486,690	1,292,401	154,586	8,836,486	223,492	36,993,655
100万円を超え200万円以下	54,741,208	1,533,589	225,685	3,942,043	292,994	60,735,519
200万円を超え300万円以下	48,574,938	1,248,194	162,692	1,566,543	407,206	51,959,573
300万円を超え400万円以下	34,299,179	889,075	116,003	895,319	346,890	36,546,466
400万円を超え550万円以下	27,720,247	942,583	173,940	951,085	455,925	30,243,780
550万円を超え700万円以下	10,372,801	571,853	84,617	583,817	334,531	11,947,619
700万円を超え1000万円以下	9,710,391	591,278	85,100	717,704	386,506	11,490,979
1000万円を超える金額	16,977,057	2,335,878	182,389	1,792,342	2,019,158	23,306,824
合計	230,201,189	9,524,215	1,204,878	19,989,902	4,528,873	265,449,057

（課税状況調より）

11. 令和4年度課税標準額段階別所得割額（個人市民税）

（単位：千円）

所得者区分 課税標準額の 段階	給与所得者	営業等所得者	農業所得者	その他所得者	譲渡等の分離 課税所得者	合計
10万円以下の金額	3,387	230	28	1,340	37,516	42,501
10万円を超え100万円以下	584,117	21,805	2,238	159,994	26,970	795,124
100万円を超え200万円以下	1,712,126	45,873	6,541	126,721	21,056	1,912,317
200万円を超え300万円以下	1,682,528	46,352	5,710	59,716	24,473	1,818,779
300万円を超え400万円以下	1,303,042	36,821	4,688	37,753	22,250	1,404,554
400万円を超え550万円以下	1,109,695	40,960	7,513	42,040	30,703	1,230,911
550万円を超え700万円以下	431,280	25,819	3,858	27,021	25,527	513,505
700万円を超え1000万円以下	432,631	27,252	4,098	34,350	27,369	525,700
1000万円を超える金額	837,883	117,677	9,652	91,391	140,934	1,197,537
合計	8,096,689	362,789	44,326	580,326	356,798	9,440,928

（課税状況調より）

12. 令和4年度所得控除を行った納税義務者数（個人市民税）

（単位：人）

雑損	医療費	社会保険料	小規模企業 共済等掛金	生命保険料		地震保険料	
				左のうち 個人年金分	左のうち 長期分		
5	6,930	78,286	4,166	58,666	14,287	17,789	527

障害者			寡婦	ひとり親	勤労学生	配偶者	
普通	特別障害者	実人員				左のうち 老人配偶者	
1,184	1,057	2,214	526	1,070	5	15,571	3,074

（課税状況調より）

13. 令和4年度税額控除を行った納税義務者数（個人市民税）

（単位：人）

配当控除	住宅借入金等 特別税額控除	寄附金税額控除	外国税額控除	配当割額の控除	株式等譲渡所得額 の控除
627	4,757	7,062	33	531	231

（課税状況調より）

14 . 令和4年度障害者控除の対象となった人員（個人市民税）（単位:人）

納税義務者	左のうち 特別障害者	扶養親族及び 同一生計配偶者	左のうち 特別障害者	左のうち
				同居特別障害者
927	427	1,384	665	540

（課税状況調より）

15 . 令和4年度扶養控除の対象となった人員（個人市民税）（単位:人）

控除対象 配偶者	左のうち 老人配偶者	配偶者特別	扶養控除人員	扶養控除人員の内訳			
				老人扶養 親族	同居老親等 扶養親族	その他の 扶養親族	特定扶養 親族
15,571	3,074	3,842	12,544	811	2,429	6,018	3,286

（課税状況調より）

16 . 令和4年度事業専従者に関する調（個人市民税）（単位:人、千円）

青色申告者に関するもの				白色申告者に関するもの		
青色申告者である 納税義務者	青色事業専従者数		青色専従者 給与額	白色事業専従者数		事業専従者 控除額
	配偶者	配偶者以外		配偶者	配偶者以外	
3,624	711	341	2,155,695	125	43	119,576

（課税状況調より）

17. 所得者の所得の種類別所得金額調（所得割を納める者）

（単位：人、%、千円）

年度	区分	給与所得者	営業等所得者	農業所得者	その他の所得者	分離譲渡所得者	合計
平成29年度	納税義務者数	63,546	2,447	466	9,094	587	76,140
	構成比	83.5	3.2	0.6	11.9	0.8	100.0
	所得金額	205,560,641	8,670,015	1,930,301	18,021,489	2,711,661	236,894,107
	構成比	86.8	3.7	0.8	7.6	1.1	100.0
	1人当り所得金額	3,235	3,543	4,142	1,982	4,620	3,111
平成30年度	納税義務者数	64,711	2,439	464	9,147	762	77,523
	構成比	83.5	3.1	0.6	11.8	1.0	100.0
	所得金額	210,477,663	8,546,259	1,710,335	18,068,977	4,238,458	243,041,692
	構成比	86.6	3.5	0.7	7.4	1.7	100.0
	1人当り所得金額	3,253	3,504	3,686	1,975	5,562	3,135
令和元年度	納税義務者数	65,855	2,421	439	9,278	708	78,701
	構成比	83.7	3.1	0.5	11.8	0.9	100.0
	所得金額	216,641,354	8,518,878	1,516,550	18,338,266	3,583,340	248,598,388
	構成比	87.2	3.4	0.6	7.4	1.4	100.0
	1人当り所得金額	3,290	3,519	3,455	1,977	5,061	3,159
令和2年度	納税義務者数	66,453	2,394	377	9,350	629	79,203
	構成比	83.9	3.0	0.5	11.8	0.8	100.0
	所得金額	219,254,206	8,607,736	1,277,753	18,743,426	3,444,045	251,327,166
	構成比	87.2	3.4	0.5	7.5	1.4	100.0
	1人当り所得金額	3,299	3,596	3,389	2,005	5,475	3,173
令和3年度	納税義務者数	66,548	2,440	375	9,578	809	79,750
	構成比	83.4	3.1	0.5	12.0	1.0	100.0
	所得金額	223,810,771	8,775,786	1,329,845	20,054,907	4,228,784	258,200,093
	構成比	86.7	3.4	0.5	7.8	1.6	100.0
	1人当り所得金額	3,363	3,597	3,546	2,094	5,227	3,238
令和4年度	納税義務者数	67,634	2,405	299	9,675	818	80,831
	構成比	83.7	3.0	0.4	12.0	1.0	100.0
	所得金額	230,201,189	9,524,215	1,204,878	19,989,902	4,528,873	265,449,057
	構成比	86.7	3.6	0.5	7.5	1.7	100.0
	1人当り所得金額	3,404	3,960	4,030	2,066	5,537	3,284

（課税状況調より）

17. 所得者の所得の種類別所得金額調(納税義務者1人当り所得金額)

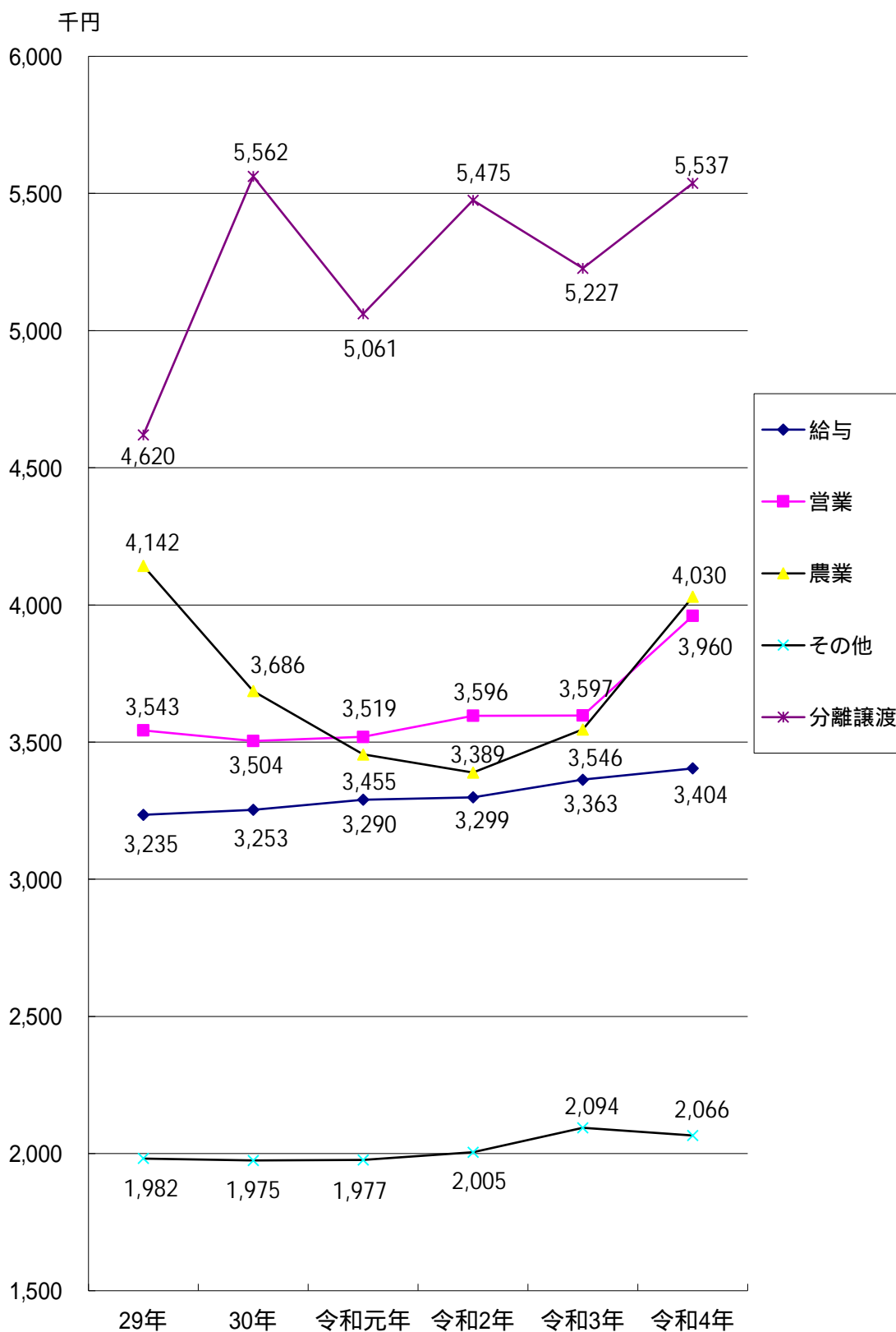

18. 所得者の所得の種類別個人市民税調（均等割、所得割を納める者）

（単位：人、%、千円）

年度	区 分	給与所得者	営業等所得者	農業所得者	その他の所得者（分離譲渡所得者含む）	家屋敷等のみ	合 計
平成29年度	納税義務者数	68,018	2,971	584	12,354	70	83,997
	構 成 比	81.0	3.5	0.7	14.7	0.1	100.0
	市 民 税 額	7,948,784	354,321	76,301	752,481	245	9,132,132
	構 成 比	87.1	3.9	0.8	8.2	0.0	100.0
	1人当り市民税額	117	119	131	61	4	109
平成30年度	納税義務者数	69,303	2,906	607	12,504	0	85,320
	構 成 比	81.2	3.4	0.7	14.7	0.0	100.0
	市 民 税 額	8,142,027	350,449	63,772	785,429	0	9,341,677
	構 成 比	87.2	3.7	0.7	8.4	0.0	100.0
	1人当り市民税額	117	121	105	63	0	109
令和元年度	納税義務者数	70,350	2,918	575	12,733	65	86,641
	構 成 比	81.2	3.4	0.7	14.7	0.0	100.0
	市 民 税 額	8,329,447	349,724	56,300	762,686	228	9,498,385
	構 成 比	87.7	3.7	0.6	8.0	0.0	100.0
	1人当り市民税額	118	120	98	60	0	110
令和2年度	納税義務者数	70,996	2,878	495	12,844	0	87,213
	構 成 比	81.4	3.3	0.6	14.7	0.0	100.0
	市 民 税 額	8,406,652	343,381	45,857	810,194	0	9,606,084
	構 成 比	87.5	3.6	0.5	8.4	0.0	100.0
	1人当り市民税額	118	119	93	63	0	110
令和3年度	納税義務者数	71,144	2,894	480	13,064	0	87,582
	構 成 比	81.2	3.3	0.6	14.9	0.0	100.0
	市 民 税 額	8,229,546	344,034	47,933	855,226	0	9,476,739
	構 成 比	86.9	3.6	0.5	9.0	0.0	100.0
	1人当り市民税額	116	119	100	65	0	108
令和4年度	納税義務者数	72,016	2,899	389	13,224	0	88,528
	構 成 比	81.4	3.3	0.4	14.9	0.0	100.0
	市 民 税 額	8,469,325	386,063	46,553	848,835	0	9,750,776
	構 成 比	86.9	3.9	0.5	8.7	0.0	100.0
	1人当り市民税額	118	133	120	64	0	110

（課税状況調より）

18 . 所得者の所得の種類別個人市民税調（納税義務者及び市民税の構成）

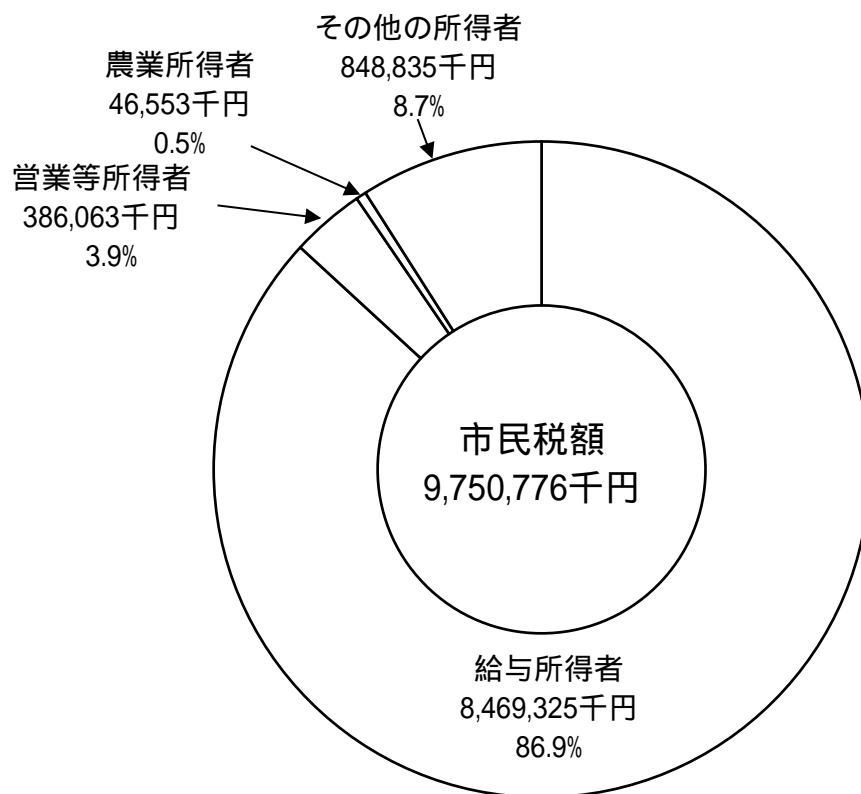
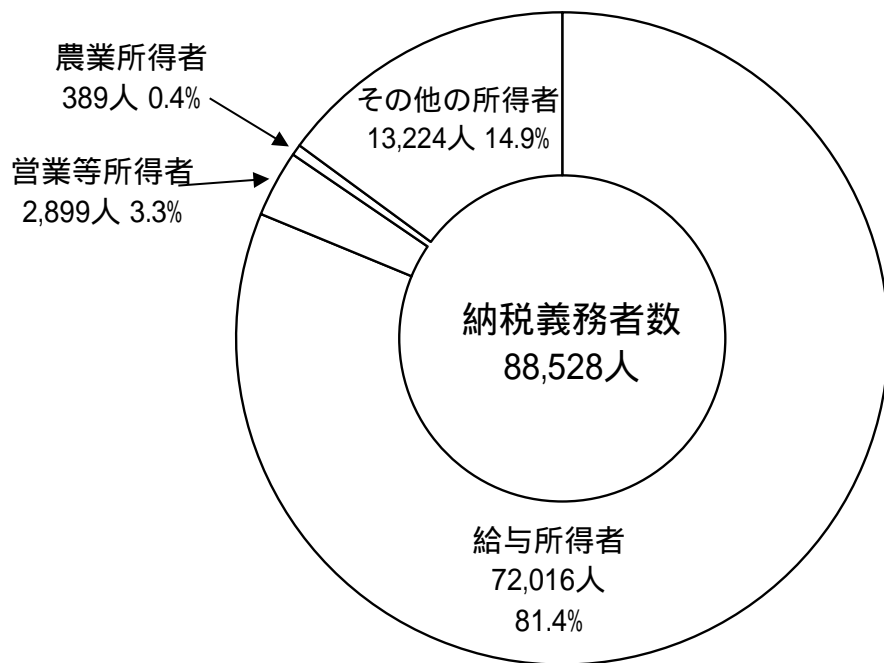

19. 令和3年度産業別法人市民税

(単位：件、%、円)

産 業 別	法 人 数	構 成 比	調 定 額	構 成 比
農 業	42	0.9	8,026,000	0.3
漁 (林) 業	0	0.0	0	0.0
鉱 業	8	0.2	1,936,200	0.1
建 設 業	699	14.6	241,932,500	9.8
製 造 業	562	11.8	818,963,700	33.2
電気・ガス熱供給・水道業	40	0.8	66,251,000	2.7
情 報 通 信 業	42	0.9	60,851,500	2.5
運 輸 業	193	4.0	95,025,800	3.9
卸 売 ・ 小 売 業	1,260	26.4	553,357,600	22.5
金 融 ・ 保 険 業	94	2.0	182,376,100	7.4
不 動 産 業	395	8.3	167,777,100	6.8
飲 食 店 ・ 宿 泊 業	239	5.0	36,862,400	1.5
医 療 ・ 福 祉	174	3.6	48,705,000	2.0
教 育 ・ 学 習 支 援 業	48	1.0	6,743,700	0.3
サ ー ビ ス 業	982	20.6	175,021,300	7.1
合 計	4,778	100	2,463,829,900	100

20. 法人市民税の推移

(単位：件、%、千円)

年度	納税義務者数	前年度対比	均等割額	法人税割額	合計	前年度対比
H29	4,490	-	725,365	2,433,249	3,158,614	-
H30	4,561	101.6	726,609	3,232,258	3,958,867	125.3
R1	4,571	100.2	739,050	2,998,892	3,737,942	94.4
R2	4,626	101.2	732,509	1,872,723	2,605,232	69.7
R3	4,778	103.3	731,342	1,732,487	2,463,829	94.6

(各年度3月31日現在)

法人数、法人市民税調定額の推移

指数(平成29年度 = 100)

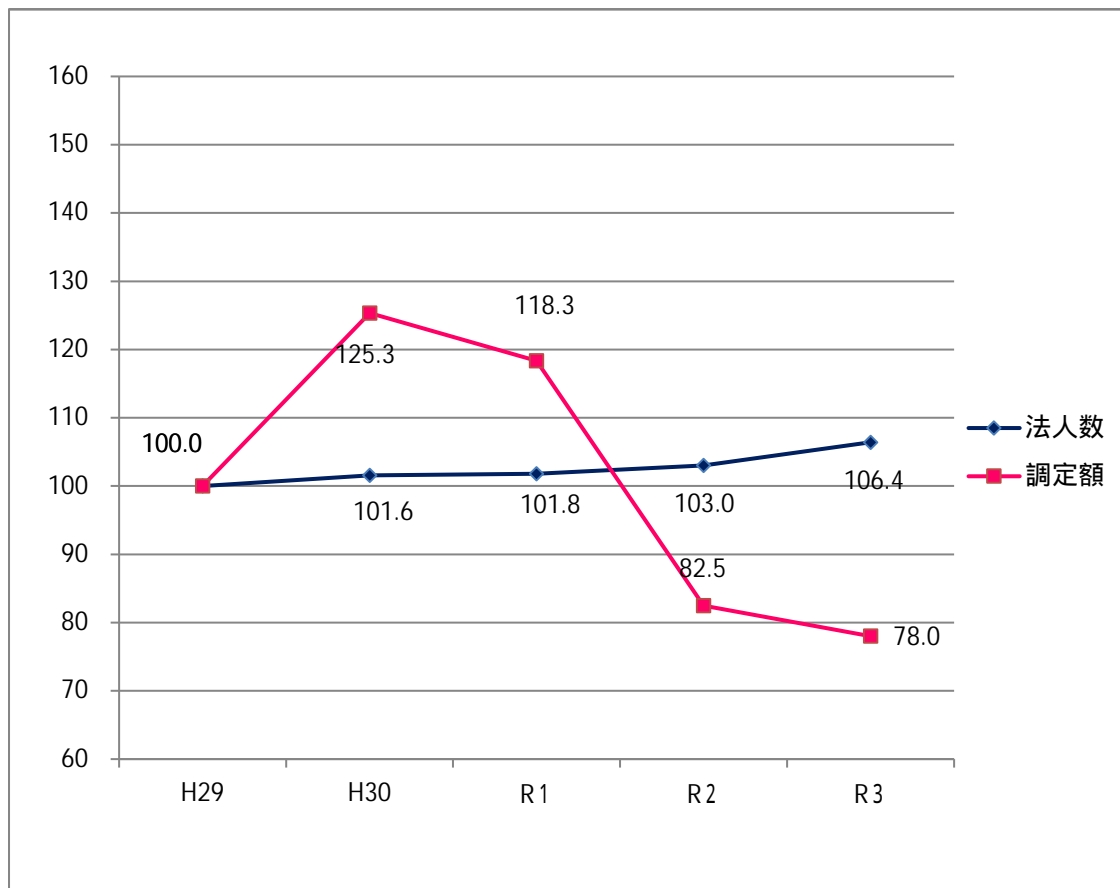

固定資産税

21. 納税義務者数調・課税標準額調	22
22. 地目別地積・筆数の推移	23
23. 土地の概要（令和4年度）	25
24. 宅地介在農地等に関する調	26
25. 土地の負担調整に関する調	28
26. 宅地に関する調	29
27. 人口と宅地面積の推移	30
28. 家屋に関する概要	31
29. 家屋にかかる課税標準額に関する調	31
30. 法附則第15条の6等の規定による軽減税額等に関する調	32
31. 令和4年度木造家屋に関する調	33
32. 令和4年度木造以外の家屋に関する調	34
33. 償却資産にかかる固定資産税の推移	36
34. 償却資産の価格等に関する調	37
35. 都市計画税に関する調	38
36. 都市計画税の推移	39
37. 国有資産等所在市町村交付金の推移	39
38. 固定資産評価審査委員会	39
39. 資産税関係諸証明書等の交付件数調	39

2 1 . 納税義務者数調 (平成29年～令和4年)

区分 年度	土 地		家 屋		償 却 資 産	
	免点未満	免点以上	免点未満	免点以上	免点未満	免点以上
H29	3,987	50,261	2,418	48,349	1,838	1,611
H30	4,011	50,751	2,348	48,860	1,834	1,673
R1	3,985	51,172	2,293	49,314	1,849	1,743
R2	3,956	51,542	2,239	49,745	1,862	1,842
R3	3,951	52,531	2,318	50,282	2,129	1,781
R4	3,901	52,773	2,102	51,127	1,992	1,987

課税標準額調 (免税点以上)

区分 年度	課 税 標 準 額 (千円)				税 額 (千円)
	土 地	家 屋	償 却 資 産	合 計	
H29	292,841,538	389,557,616	240,801,554	923,200,708	12,500,498
H30	291,502,674	378,870,685	240,816,531	911,189,890	12,682,961
R1	292,215,491	389,358,654	235,401,499	916,975,644	12,542,073
R2	292,982,287	399,121,227	231,369,484	923,472,998	12,624,634
R3	290,298,685	387,268,960	231,849,516	909,417,161	12,684,719
R4	291,838,300	405,111,434	232,731,016	929,680,750	12,442,590

課税標準額の推移

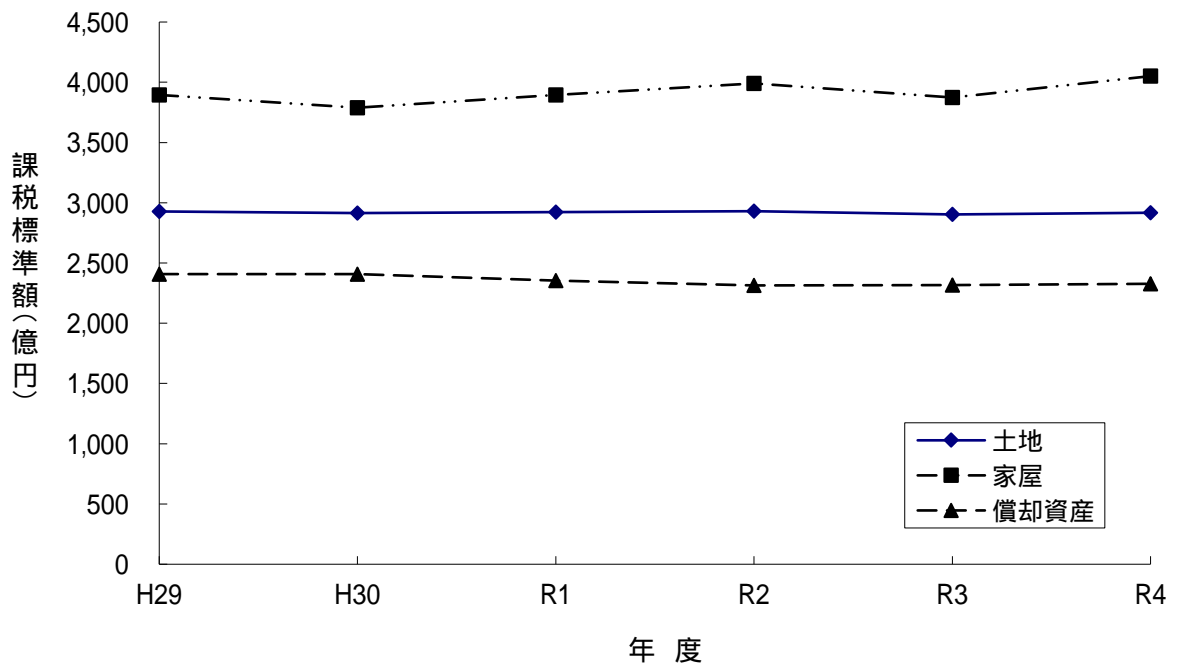

2.2 . 地目別地積・筆数の推移 (m²)

年度	平成 29 年 度				平成 30 年 度			
区分	地 積			評価総筆数	地 積			評価総筆数
地目	非課税	免点未満	免点以上		非課税	免点未満	免点以上	
田	148,306	807,590	56,911,943	32,470	147,972	826,710	56,813,638	32,394
畑	284,787	1,024,448	22,778,944	27,885	284,609	1,012,370	22,631,754	27,700
宅地	1,349,263	50,816	29,696,703	126,364	1,353,753	57,252	29,714,083	127,564
山林	405,394	1,104,234	7,500,454	7,264	394,308	1,077,605	7,428,063	7,172
池沼	218,706	24,731	61,780	238	218,706	25,645	60,866	238
原野	418,062	86,348	313,358	786	418,062	84,488	308,741	779
雑種地	1,328,498	30,175	9,078,680	16,341	1,322,730	30,234	9,336,721	16,435
その他	38,136,046	0	734	2	38,210,956	0	734	2
合計	42,289,062	3,128,342	126,342,596	211,350	42,351,096	3,114,304	126,294,600	212,284

年度	令和 元 年 度				令和 2 年 度			
区分	地 積			評価総筆数	地 積			評価総筆数
地目	非課税	免点未満	免点以上		非課税	免点未満	免点以上	
田	157,161	829,656	56,632,647	32,207	161,461	826,153	56,530,281	32,075
畑	286,615	1,012,244	22,484,466	27,618	290,828	997,253	22,313,043	27,346
宅地	1,331,333	57,868	29,899,332	128,617	1,332,588	58,235	30,027,409	129,561
山林	412,917	1,050,742	7,314,167	7,043	401,856	1,003,494	7,256,686	6,923
池沼	218,706	23,908	62,414	237	218,706	23,926	62,394	237
原野	419,377	75,482	305,315	765	420,990	76,136	299,232	757
雑種地	1,397,953	30,678	9,462,093	16,771	1,417,155	30,608	9,599,709	17,383
その他	38,294,194	0	734	2	38,401,123	0	734	2
合計	42,518,256	3,080,578	126,161,166	213,260	42,644,707	3,015,805	126,089,488	214,284

年度	令和 3 年 度				令和 4 年 度			
区分	地 積			評価総筆数	地 積			評価総筆数
地目	非課税	免点未満	免点以上		非課税	免点未満	免点以上	
田	161,461	797,266	56,398,296	31,810	160,512	787,400	56,370,762	31,800
畑	295,254	985,737	22,214,654	27,118	294,235	977,196	22,057,067	26,878
宅地	1,333,721	62,169	30,246,762	131,056	1,383,720	60,902	30,429,680	132,477
山林	314,823	975,302	7,276,294	6,934	287,539	963,853	7,023,248	6,749
池沼	225,842	23,764	62,394	236	225,842	23,957	62,082	236
原野	420,923	75,320	297,532	753	420,923	71,202	304,016	758
雑種地	1,466,364	31,879	9,554,546	17,514	1,424,870	29,935	9,799,902	17,551
その他	38,528,963	0	734	2	38,587,357	0	3,800	3
合計	42,747,351	2,951,437	126,051,212	215,423	42,784,998	2,914,445	126,050,557	216,452

評価総筆数の推移

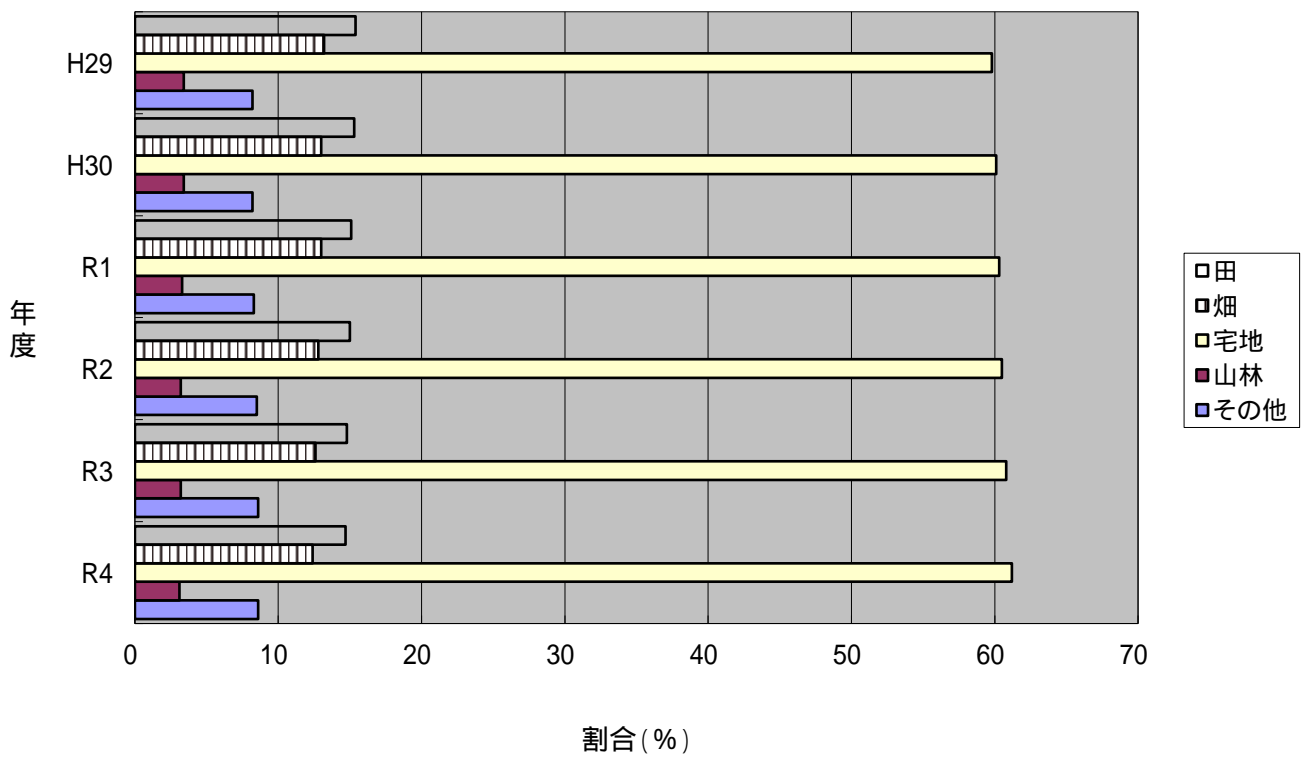

評価総地積の推移

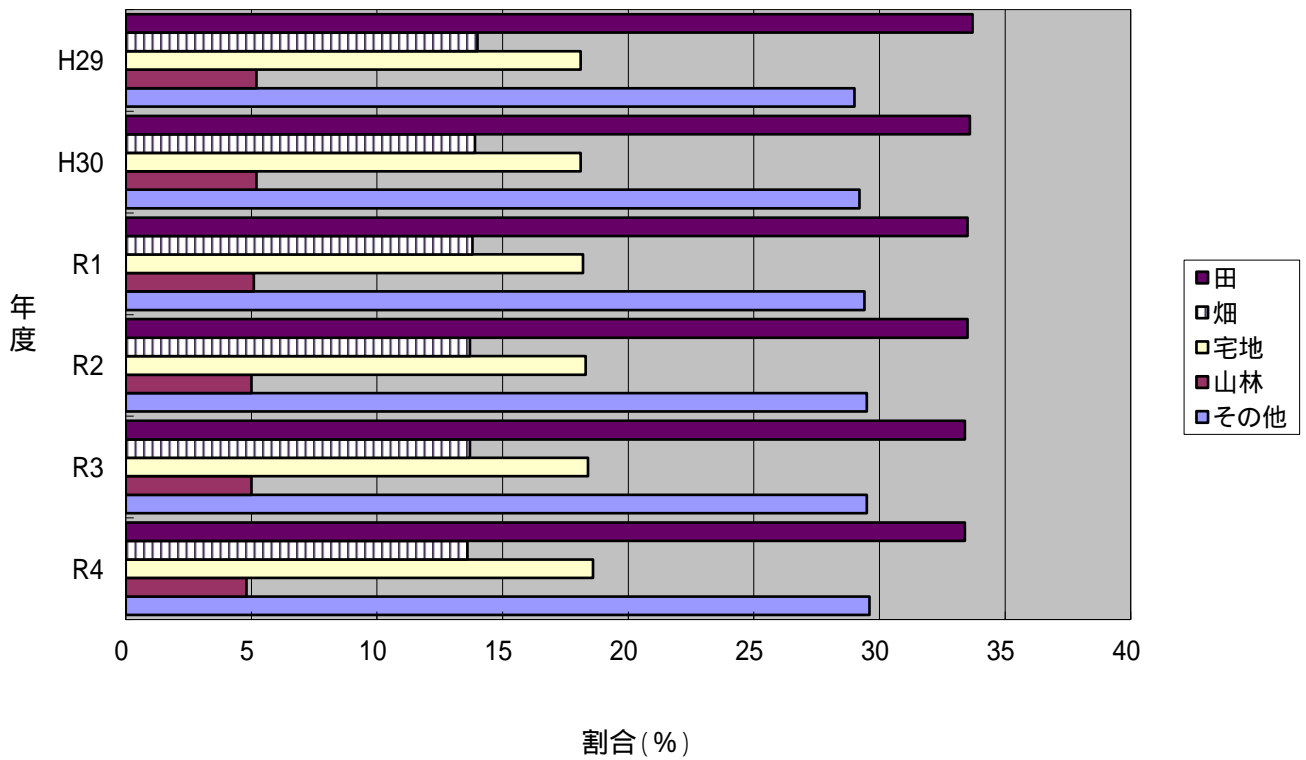

23. 土地の概要 (令和4年度)

区分	決定価格 (千円)			課税標準額 免税点以上 (千円)	単位当り価格			提示平均 価格との 対比
	総額	免税点未満	免税点以上		平均 (円/㎡)	最高 (円/㎡)	提示平均 価格(円)	
田	9,622,109	103,388	9,518,721	8,026,749	168	23,520		
畑	35,639,845	112,801	35,527,044	12,420,843	1,547	43,610		
宅地	597,186,826	748,568	596,438,258	214,392,280	19,586	121,229	19,768	99.1
山林	2,706,464	29,547	2,676,917	1,899,749	339	12,600		
池沼	5,705	1,217	4,488	4,488	66	150		
牧場	266	0	266	266	420	72		
原野	24,638	2,072	22,566	18,432	66	7,257		
雑種地	82,349,829	97,040	82,252,789	55,075,170	8,378	111,593		
鉱泉地	462	0	462	323	4,620	4,616		
その他	0	0	0	0	0	0		
合計	727,536,144	1,094,633	726,441,511	291,838,300	5,641			

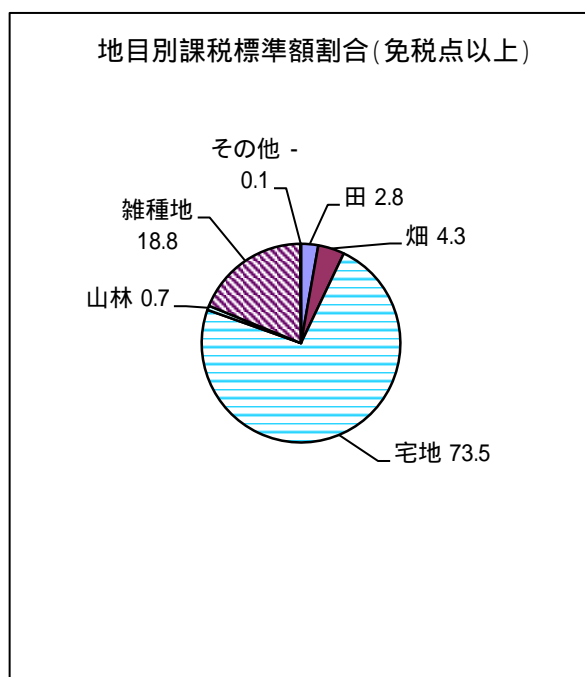
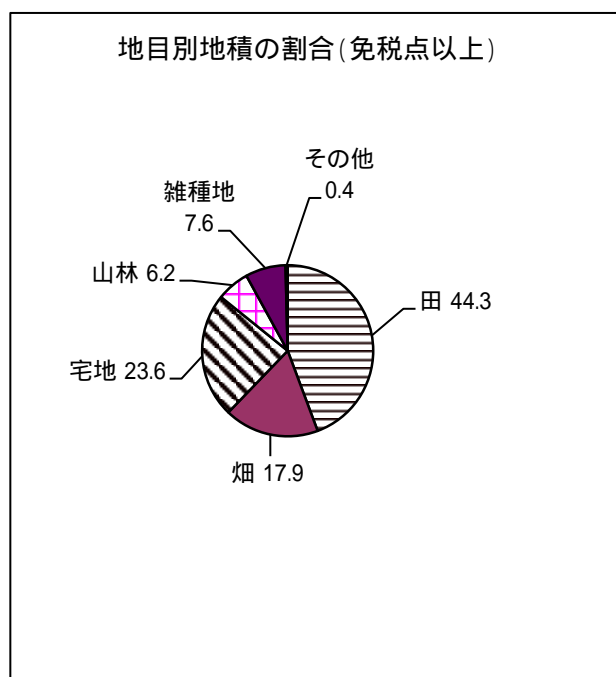

24. 宅地介在農地等に関する調

区 分	地 積			決 定 価 格			単 位 当 り 価 格			
	評価総地積 (イ)	法定免税点 未満のもの	法定免税点 以上のもの	総 額 (ロ)	法定免税点 未満のもの	法定免税点 以上のもの	平均価格 (ロ)/ (イ)	最高価格		
	(㎡)	(㎡)	(㎡)	(千円)	(千円)	(千円)	(円/㎡)	(円/㎡)		
介 在 田	12,411	0	12,411	98,219	0	98,219	7,914	21,700		
介 在 畑	58,232	36	58,196	678,706	401	678,305	11,655	34,650		
宅地介在山林	587,572	401	587,171	2,491,140	1,511	2,489,629	4,240	12,600		
農地等介在山林	0	0	0	0	0	0	0	0		
市街化区域農地	田	特定市農 (平18以前参入分)	0	0	0	0	0	0	0	
		特定市農 (平19以後参入分)	0	0	0	0	0	0	0	
		上記以外	171,651	16	171,635	2,055,445	224	2,055,221	11,975	23,520
		小 計	171,651	16	171,635	2,055,445	224	2,055,221	11,975	23,520
	畑	特定市農 (平18以前参入分)	0	0	0	0	0	0	0	
		特定市農 (平19以後参入分)	0	0	0	0	0	0	0	
		上記以外	2,254,342	2,889	2,251,453	33,460,564	41,670	33,418,894	14,843	43,610
		小 計	2,254,342	2,889	2,251,453	33,460,564	41,670	33,418,894	14,843	43,610
	計	特定市農 (平18以前参入分)	0	0	0	0	0	0	0	
		特定市農 (平19以後参入分)	0	0	0	0	0	0	0	
		上記以外	2,425,993	2,905	2,423,088	35,516,009	41,894	35,474,115	14,640	43,610
		小 計	2,425,993	2,905	2,423,088	35,516,009	41,894	35,474,115	14,640	43,610

24. 宅地介在農地等に関する調（つづき）

区 分	課 税 標 準 額			筆 数			納 税 義 務 者 数		
	総 数	法定免税点 未満のもの	法定免税点 以上のもの	総 数	法定免税点 未満のもの	法定免税点 以上のもの			
	(千円)	(千円)	(千円)	(筆)	(筆)	(筆)			
介 在 田	67,624	0	67,624	28	0	28	14		
介 在 畑	466,251	280	465,971	165	1	164	129		
宅 地 介 在 山 林	1,713,490	1,029	1,712,461	734	15	719	349		
農 地 等 介 在 山 林	0	0		0	0		0		
市 街 化 区 域 農 地	田	特 定 市 農 (平18以前参入分)	0	0		0	0	0	
		特 定 市 農 (平19以後参入分)	0	0		0	0	0	
		上 記 以 外	670,928	75	670,853	230	1	229	95
		小 計	670,928	75	670,853	230	1	229	95
	畑	特 定 市 農 (平18以前参入分)	0	0		0	0	0	
		特 定 市 農 (平19以後参入分)	0	0		0	0	0	
		上 記 以 外	10,529,452	1,739	10,527,713	4,088	27	4,061	1,442
		小 計	10,529,452	1,739	10,527,713	4,088	27	4,061	1,442
	計	特 定 市 農 (平18以前参入分)	0	0		0	0	0	
		特 定 市 農 (平19以後参入分)	0	0		0	0	0	
		上 記 以 外	11,200,380	1,814	11,198,566	4,318	28	4,290	1,537
		小 計	11,200,380	1,814	11,198,566	4,318	28	4,290	1,537

25 . 土地の負担調整に関する調（法定免税点以上のもの）

区 分		納税義務者数 (人)	地 積 (m ²)	決 定 価 格 (千 円)	課 税 標 準 額 (千 円)	筆 数 (筆)
宅 地 等	本則による課税 がなされたもの	53,579	22,017,441	235,018,092	55,767,034	87,478
	引き下げによる課税 がなされたもの	782	538,847	8,540,570	5,978,400	1,595
	住宅用地以外の宅地及 び宅地比準土地におい て負担水準0.6以上 0.7以下	11,540	19,165,997	249,032,966	170,260,673	27,712
	上記以外で負担水準 0.2未満を除いた もの	24,017	5,971,050	189,580,642	39,918,196	38,100
	負担水準 0.2未満	0	0	0	0	0
	計	89,918	47,693,335	682,172,270	271,924,303	154,885
農 地	本則による課税 がなされたもの	12,632	77,484,033	27,080,446	14,810,537	53,984
	負担調整率 1.025	415	474,471	7,893,896	2,566,188	853
	負担調整率 1.05	367	306,115	7,050,078	2,092,601	671
	負担調整率 1.075	76	46,026	1,321,378	363,194	120
	負担調整率 1.10	62	46,577	923,443	81,477	192
	計	13,552	78,357,222	44,269,241	19,913,997	55,820

26. 宅地に関する調

区 分	地 積 (イ)	決 定 価 格 (ロ)	課 税 標 準 額 (ハ)	単 位 当 り 価 格		最 高 価 格 地 の 所 在 地	
				平均価格 (ロ)/(イ)	最高価格		
				(円)	(円)		
商業地区	繁 華 街	0	0	0	0		
	高度商業地区	14,155	1,388,617	868,726	98,101	121,229	中央町3丁目
	普通商業地区	1,101,959	47,822,644	28,878,293	43,398	110,037	駅東通り1丁目
	計	1,116,114	49,211,261	29,747,019	44,092		
住宅地区	併用住宅地区	2,008,124	64,857,882	29,109,371	32,298	91,376	駅東通り2丁目
	高級住宅地区	0	0	0	0		
	普通住宅地区	11,182,837	307,834,498	74,203,002	27,527	60,513	駅東通り2丁目
	計	13,190,961	372,692,380	103,312,373	28,254		
工業地区	大工場地区	3,251,399	39,842,963	27,414,411	12,254	16,600	大字喜沢
	中小工場地区	1,321,565	14,704,263	9,520,229	11,126	20,000	大字横倉
	家内工業地区	0	0	0	0		
	計	4,572,964	54,547,226	36,934,640	11,928		
村落地区	集 団 地 区	0	0	0	0		
	村 落 地 区	11,218,753	119,130,426	43,927,838	10,619	26,000	大字犬塚
	計	11,218,753	119,130,426	43,927,838	10,619		
農業用施設の用に 供する宅地		330,888	856,965	470,410	2,590	2,844	大字大川島
合 計		30,429,680	596,438,258	214,392,280	19,601		

27. 人口と宅地面積の推移

令和4年7月1日現在

年度	人口	世帯	宅地面積	市民1人当り面積	1世帯当り面積
H29	167,188	67,765	29,747,519	178	439
H30	167,639	69,028	29,771,335	178	431
R1	167,648	69,950	29,957,200	179	428
R2	167,653	70,886	30,085,644	179	424
R3	167,684	71,786	30,308,931	180	422
R4	166,380	70,957	30,490,582	183	430

1世帯当り面積の推移

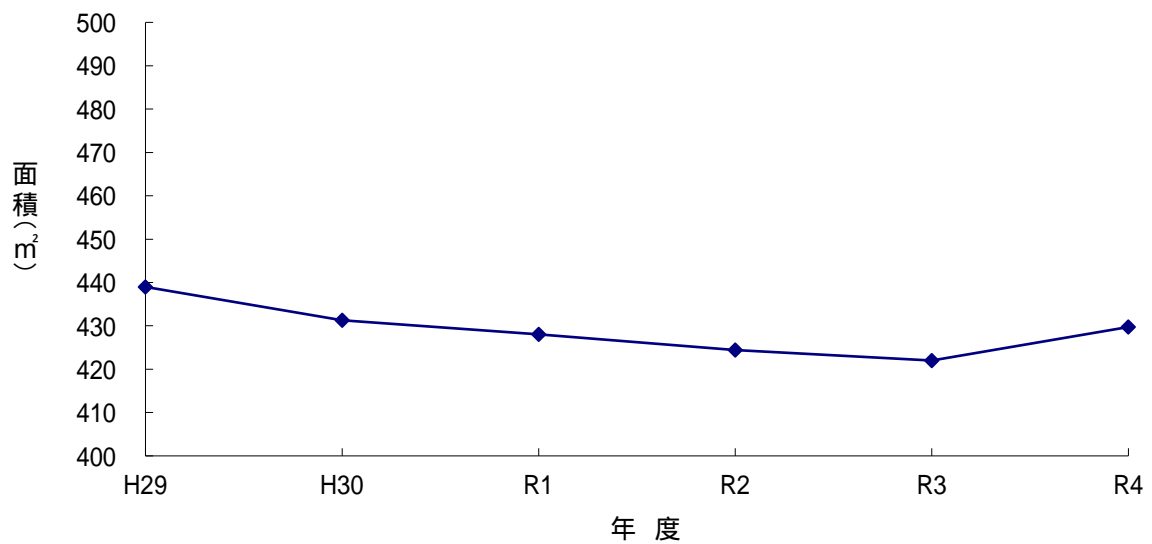

市民1人当り面積の推移

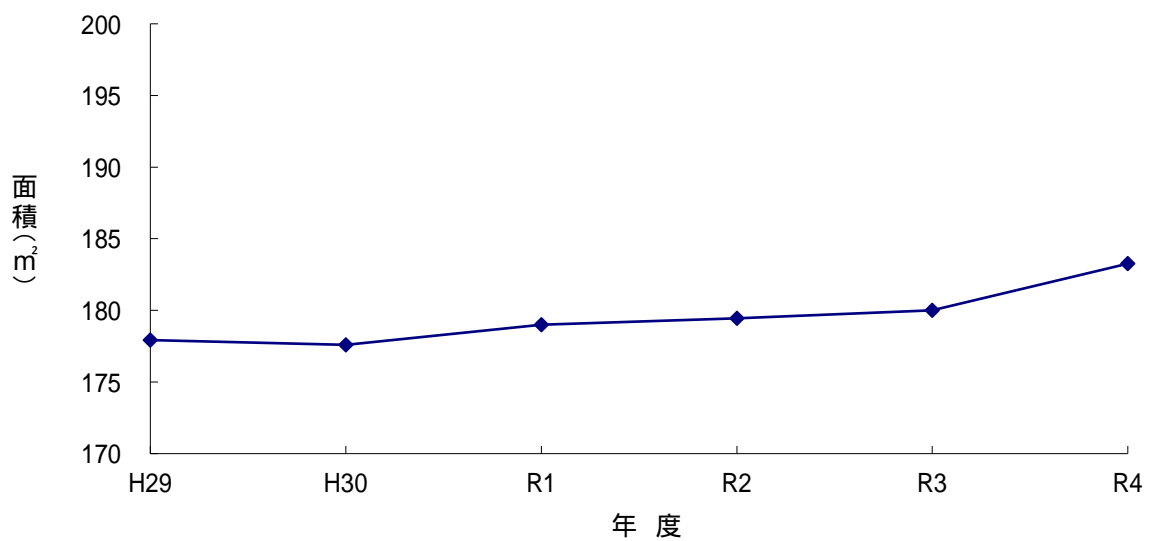

28. 家屋に関する概要

区 分		総 数	免 点 未 満	免 点 以 上
納 税 義 務 者 数		53,229	2,102	51,127
棟 数	木 造	59,577	2,789	56,788
	木造以外	21,136	463	20,673
	計	80,713	3,252	77,461
床 面 積 (㎡)	木 造	6,146,404	126,883	6,019,521
	木造以外	6,550,624	16,537	6,534,087
	計	12,697,028	143,420	12,553,608
決定価格 (千円)	木 造	159,796,464	145,808	159,650,656
	木造以外	245,762,435	37,300	245,725,135
	計	405,558,899	183,108	405,375,791
単位当り 価 格 (円)	木 造	25,998	1,149	26,522
	木造以外	37,517	2,256	37,607
	計	31,941	1,277	32,292

提 示 平 均 価 格		単 位 当 たり 価 格 提 示 平 均 価 格		非 課 税 価 格	
木 造 (円)	木 造 以 外 (円)	木 造 (%)	木 造 以 外 (%)	棟 数	床 面 積 (㎡)
25,998	37,517	100	100	288	246,555

29. 家屋にかかる課税標準額に関する調

区 分			法 定 免 点 以 上 の も の (千円)
決定価格 (A)			405,375,791
課 税 標 準 の 特 例 に よ り 減 額 に な る 額	法第349条の3		170,711
	法附則第15条		
	法附則第15条の2		
	法附則第15条の3	第1項(3島等に係る承継特例)	
	法附則第64条		93,646
	平成19年附則第8条	第1項(特定信用協同組合等)	
		第2項(特定信用共同組合等以外)	
計 (B)			264,357
課税標準額 (A) - (B)			405,111,434

30 . 法附則第15条の6等の規定による軽減税額等に関する調

区 分	総 数		
	個 数	床 面 積 (㎡)	軽 減 税 額 (千円)
法附則第15条の6第1項(1/2減額)	2,560	239,268	126,265
法附則第15条の6第2項(1/2減額)	651	42,149	32,470
法附則第15条の7第1項(1/2減額)	1,176	129,903	72,575
法附則第15条の7第2項(1/2減額)			
法附則第15条の8第1項	2/3減額されるもの	566	695
	1/4減額されるもの	1,190	526
法附則第15条の8第2項(2/3減額)	93	3,482	2,595
法附則第15条の8第3項	1/3減額されるもの		
	2/3減額されるもの		
法附則第15条の9第1項(1/2減額)			
法附則第15条の9第4項(1/3減額)	6	500	53
法附則第15条の9第5項(1/3減額)	1	68	18
法附則第15条の9第9項(1/3減額)			
法附則第15条の9第10項(1/3減額)			
合 計	4,495	417,126	235,197

区 分	令和4年度に新たに軽減の対象になったもの		
	個 数	床 面 積 (㎡)	軽 減 税 額 (千円)
法附則第15条の6第1項(1/2減額)	804	78,537	42,251
法附則第15条の6第2項(1/2減額)	176	14,356	12,375
法附則第15条の7第1項(1/2減額)	199	21,483	13,039
法附則第15条の7第2項(1/2減額)			
法附則第15条の8第1項	2/3減額されるもの	566	695
	1/4減額されるもの	1,190	526
法附則第15条の8第2項(2/3減額)			
法附則第15条の8第3項	1/3減額されるもの		
	2/3減額されるもの		
法附則第15条の9第1項(1/2減額)			
法附則第15条の9第4項(1/3減額)	6	500	53
法附則第15条の9第5項(1/3減額)	1	68	18
法附則第15条の9第9項(1/3減額)			
法附則第15条の9第10項(1/3減額)			
合 計	1,194	116,700	68,957

区 分	令和4年度で軽減期間の終了するもの		
	個 数	床 面 積 (㎡)	軽 減 税 額 (千円)
法附則第15条の6第1項(1/2減額)	860	78,221	39,257
法附則第15条の6第2項(1/2減額)	124	7,099	4,804
法附則第15条の7第1項(1/2減額)	254	28,101	14,032
法附則第15条の7第2項(1/2減額)			
法附則第15条の8第1項	2/3減額されるもの		
	1/4減額されるもの		
法附則第15条の8第2項(2/3減額)	48	1,655	1,055
法附則第15条の8第3項	1/3減額されるもの		
	2/3減額されるもの		
法附則第15条の9第1項(1/2減額)			
法附則第15条の9第4項(1/3減額)	6	500	53
法附則第15条の9第5項(1/3減額)	1	68	18
法附則第15条の9第9項(1/3減額)			
法附則第15条の9第10項(1/3減額)			
合 計	1,293	115,644	59,219

3 1 . 令和 4 年度木造家屋に関する調

区分 家屋の種類	棟 数		床 面 積		決 定 価 格 免 点 以 上 (千円)	単 位 当 り 価 格 免 点 以 上 (円)
	免 点 未 満	免 点 以 上	免 点 未 満 (m ²)	免 点 以 上 (m ²)		
専用住宅	769	41,552	52,886	4,874,878	142,104,423	29,150
共同住宅 ・ 寄宿舍	0	944	0	258,118	8,161,110	31,618
併用住宅	41	1,296	2,860	187,332	3,330,098	17,776
旅館・料亭 ・ ホテル	0	89	0	4,952	74,092	14,962
事務所・ 銀行・店舗	25	1,076	973	116,699	3,130,408	26,825
劇場・病院	1	62	44	12,016	345,898	28,786
工場・倉庫	54	469	2,487	53,426	438,141	8,201
土 蔵	107	485	5,428	24,985	19,085	764
附属家	1,792	10,815	62,205	487,115	2,047,401	4,203
合 計	2,789	56,788	126,883	6,019,521	159,650,656	26,522

3 2 . 令和4年度木造以外の家屋に関する調

種類	区 分	棟 数		床 面 積 (㎡)		決 定 価 格 免 点 以 上 (千円)	単 位 当 り 価 格 免 点 以 上 (円)
		免点未満	免点以上	免点未満	免点以上		
(1) 事務所・店舗・百貨店・銀行	鉄 骨 鉄 筋 コンクリート造	0	16	0	82,408	5,408,075	65,626
	鉄筋コンクリート造	0	110	0	152,250	8,996,801	59,092
	鉄 骨 造	0	1,370	0	928,334	50,336,001	54,222
	軽 量 鉄 骨 造	11	480	235	60,212	2,142,957	35,590
	れ ん が 造 ・ コンクリートブロック造	2	11	92	755	8,321	11,021
	そ の 他	0	0	0	27	323	11,963
	計	13	1,987	327	1,223,986	66,892,478	54,651
(2) 住宅・アパート	鉄 骨 鉄 筋 コンクリート造	0	24	0	83,454	5,679,441	68,055
	鉄筋コンクリート造	0	516	0	433,716	28,074,854	64,731
	鉄 骨 造	0	1,237	0	374,297	15,467,799	41,325
	軽 量 鉄 骨 造	4	8,246	150	1,293,832	55,698,477	43,049
	れ ん が 造 ・ コンクリートブロック造	0	31	0	4,448	51,650	11,612
	そ の 他	1	4	49	984	17,667	17,954
	計	5	10,058	199	2,190,731	104,989,888	47,925
(3) 病院・ホテル	鉄 骨 鉄 筋 コンクリート造	0	3	0	12,442	1,094,076	87,934
	鉄筋コンクリート造	0	42	0	69,242	5,434,242	78,482
	鉄 骨 造	0	86	0	73,339	5,181,518	70,652
	軽 量 鉄 骨 造	0	16	0	3,668	221,115	60,282
	れ ん が 造 ・ コンクリートブロック造	0	0	0	0	0	0
	そ の 他	0	0	0	0	0	0
	計	0	147	0	158,691	11,930,951	75,184

3 2 . 令和4年度木造以外の家屋に関する調（つづき）

種類	区 分	棟 数		床 面 積 (㎡)		決 定 価 格 免 点 以 上 (千円)	単 位 当 り 価 格 免 点 以 上 (円)
		免点未満	免点以上	免点未満	免点以上		
(4) 工 場 ・ 倉 庫 ・ 市 場	鉄 骨 鉄 筋 コンクリート造	0	1	0	6,150	94,486	15,364
	鉄筋コンクリート造	0	42	0	157,427	3,000,667	19,061
	鉄 骨 造	3	1,909	112	2,135,208	46,059,375	21,571
	軽 量 鉄 骨 造	19	742	1,032	106,942	880,468	8,233
	れ ん が 造 ・ コンクリートブロック造	1	119	28	3,669	42,943	11,704
	そ の 他	12	111	502	6,432	42,157	6,554
	計	35	2,924	1,674	2,415,828	50,120,096	20,747
(5) そ の 他	鉄 骨 鉄 筋 コンクリート造	0	9	0	43,364	2,322,253	53,553
	鉄筋コンクリート造	0	139	0	49,286	2,112,074	42,853
	鉄 骨 造	13	1,254	561	256,787	6,152,525	23,960
	軽 量 鉄 骨 造	342	3,354	12,920	178,582	1,042,669	5,839
	れ ん が 造 ・ コンクリートブロック造	47	713	584	12,300	119,964	9,753
	そ の 他	8	88	272	4,532	42,237	9,320
	計	410	5,557	14,337	544,851	11,791,722	21,642
合 計	鉄 骨 鉄 筋 コンクリート造	0	53	0	227,818	14,598,331	64,079
	鉄筋コンクリート造	0	849	0	861,921	47,618,638	55,247
	鉄 骨 造	16	5,856	673	3,767,965	123,197,218	32,696
	軽 量 鉄 骨 造	376	12,838	14,337	1,643,236	59,985,686	36,505
	れ ん が 造 ・ コンクリートブロック造	50	874	704	21,172	222,878	10,527
	そ の 他	21	203	823	11,975	102,384	8,550
	計	463	20,673	16,537	6,534,087	245,725,135	37,607

3 3 . 償却資産にかかる固定資産税の推移

区 分		納税義務者数 (人)	課税標準額 (千円)	税 額 (円)	納税義務者1人 当りの税額 (円)
平成22年度	個人	188	220,816	3,091,420	16,444
	法人	3,191	256,182,998	3,586,561,970	1,123,962
平成23年度	個人	186	228,684	3,201,570	17,213
	法人	3,154	238,253,483	3,335,548,760	1,057,561
平成24年度	個人	178	255,098	3,571,370	20,064
	法人	3,171	224,577,923	3,144,090,920	991,514
平成25年度	個人	173	269,294	3,770,110	21,793
	法人	3,181	228,767,065	3,202,738,910	1,006,834
平成26年度	個人	165	333,938	4,675,130	28,334
	法人	3,200	218,728,134	3,062,193,870	956,936
平成27年度	個人	175	453,088	6,343,230	36,247
	法人	3,213	238,179,461	3,334,512,450	1,037,819
平成28年度	個人	186	614,526	8,603,364	46,255
	法人	3,236	238,376,537	3,337,271,518	1,031,295
平成29年度	個人	193	880,580	12,328,120	63,876
	法人	3,256	239,920,974	3,358,893,636	1,031,601
平成30年度	個人	198	938,451	13,138,314	66,355
	法人	3,309	239,878,080	3,358,293,120	1,014,896
令和元年	個人	204	987,421	13,823,894	67,764
	法人	3,388	234,414,078	3,281,797,092	968,653
令和2年	個人	257	1,580,068	22,120,952	86,073
	法人	3,447	229,789,416	3,217,051,824	933,290
令和3年	個人	271	1,505,983	21,083,762	77,799
	法人	3,639	230,343,533	3,224,809,462	886,180
令和4年	個人	274	1,449,002	20,286,028	74,037
	法人	3,705	231,282,014	3,237,948,196	873,940

34. 償却資産の価格等に関する調

種 類	決 定 価 格 (千円)	課 税 標 準 額 (千円)	課 税 標 準 額 の 内 訳		
			課税標準の特例規定の適用を受けるもの (イ) (千円)	(イ)以外のもの (ロ) (千円)	
市町村長が価格等を決定したもの	構 築 物	33,221,121	33,114,535	67,410	33,047,125
	機 械 及 び 装 置	88,450,135	87,472,820	421,544	87,051,276
	船 舶	11	11		11
	航 空 機	3,010	3,010		3,010
	車 両 及 び 運 搬 具	1,278,594	1,278,594		1,278,594
	工 具 器 具 及 び 備 品	28,924,606	28,922,303	674	28,921,629
	調 整 額				
	小 計 (八)	151,877,477	150,791,273	489,628	150,301,645
法第3百八十九 条関係	総務大臣が価格等を決定し、配分したもの	86,276,848	81,890,018		
	道府県知事が価格等を決定し、配分したもの	49,725	49,725		
	小 計 (二)	86,326,573	81,939,743		
法第743条第1項の規定により道府県知事が価格等を決定したもの (ホ)					
合 計 (八)+(二)+(ホ)		238,204,050	232,731,016		
内 訳	市 町 村 分 の 額		232,731,016		
	道 府 県 分 の 額				

35. 都市計画税に関する調

(1) 都市計画区域及び課税区域に関する調

区 分	市町村の面積 (千㎡)	市街化区域 A (千㎡)	市街化調整 区域 B (千㎡)	そ の 他 C (千㎡)	計 (A + B + C) (千㎡)	都市計画事 業の認可の 有 無
課税区域の面積		25,622			25,622	
都市計画区域 の 面 積	171,750	33,320	138,430		171,750	有

(2) 納税義務者数に関する調

区 分	総 数 A (人)	法定免税点未満のもの B (人)	法定免税点以上のもの A - B (人)
土 地	36,269	550	35,719
家 屋	37,380	557	36,823
実 数	45,970	808	45,162

(3) 地積及び床面積等に関する調

区 分		市街化区域	市街化調整区域	そ の 他	計
土地 の 地 積 (千㎡)	宅 地 等	宅 地	18,688		18,688
		その他	4,483		4,483
		小 計	23,171		23,171
	農 地	2,423		2,423	
	計	25,594		25,594	
家屋 の 床 面 積 (㎡)	木 造 家 屋	3,782,696		3,782,696	
	木造以外の家屋	5,491,131		5,491,131	
	計	9,273,827		9,273,827	
土 地 の 筆 数 (筆)	宅 地 等	宅 地	57,551		57,551
		その他	10,199		10,199
		小 計	67,750		67,750
	農 地	4,287		4,287	
	計	72,037		72,037	
家 屋 の 棟 数 (棟)	木 造 家 屋	34,020		34,020	
	木造以外の家屋	14,680		14,680	
	計	48,700		48,700	

36. 都市計画税の推移

年度	納税義務者数 (人)	課 税 標 準 額			税 額 (千円)
		土 地 (千円)	家 屋 (千円)	計 (千円)	
H29	43,560	288,665,176	307,799,283	596,464,459	1,781,194
H30	43,875	290,157,682	300,960,661	591,118,343	1,769,543
R1	45,022	291,507,925	308,872,795	600,380,720	1,797,242
R2	44,392	292,867,670	316,735,440	609,603,110	1,818,725
R3	44,733	290,889,396	304,726,556	595,615,952	1,777,258
R4	45,126	295,653,702	325,352,734	621,006,436	1,853,310

37. 国有資産等所在市町村交付金の推移

区 分	年 度	H29	H30	R1	R2	R3	R4
	交 付 金 額 (千円)		17,421	16,943	18,279	18,797	19,269

38. 固定資産評価審査委員会

区 分	年 度	平成30年度	令和元年度	令和2年度	令和3年度	令和4年度
	縦覧・閲覧者数		135	118	119	107
審査申し出 件数	土 地	5	0	1	0	0
	家 屋	1	0	0	0	0
	償却資産	0	0	0	0	0

39. 資産税関係諸証明書等の交付件数調

区 分	年 度	平成29年度	平成年30度	令和元年度	令和2年度	令和3年度
	固定資産評価証明		10,257	10,360	9,424	9,744
固定資産証明						
土地所有証明						
その他の証明、閲覧						
計		10,257	10,360	9,424	9,744	9,903

諸 税

40. 軽自動車税率表	40
軽自動車税課税概要	41
41. 令和3年度軽自動車等届出件数調	43
42. 国民健康保険税調定額の推移	44
43. 国民健康保険税率	45
44. 令和4年度国民健康保険税課税状況（当初賦課）全体分.....	46
45. 令和4年度国民健康保険税課税状況（当初賦課）医療分.....	47
46. 令和4年度国民健康保険税課税状況（当初賦課）介護分.....	48
47. 令和4年度国民健康保険税課税状況（当初賦課）後期支援分.....	49
48. 介護保険料.....	50
49. 後期高齢者医療保険料.....	52
50. 入湯税	53
51. たばこ税	53

40 . 軽自動車税率表

原付バイク(125cc以下)・二輪車(125cc超)・小型特殊自動車等

軽自動車等の区分		令和4年度
原付バイク	50cc以下	2,000円
	50cc～90cc以下	2,000円
	125cc以下	2,400円
	ミニカー	3,700円
軽二輪	250cc以下	3,600円
二輪の小型自動車	250cc超	6,000円
小型特殊自動車	農耕作業用	2,400円
	特殊作業用	5,900円
被けん引車	二輪	3,600円

軽自動車(四輪以上及び三輪)

車種区分			令和4年度		
			旧標準税額	標準税額	重課税額
四輪以上	乗用	営業用	5,500円	6,900円	8,200円
		自家用	7,200円	10,800円	12,900円
	貨物	営業用	3,000円	3,800円	4,500円
		自家用	4,000円	5,000円	6,000円
三輪			3,100円	3,900円	4,600円

軽自動車(三輪及び四輪以上)は、新車新規登録年月によって上記税額のいずれかが適用。
 旧標準税額...H 27.3.31以前に新規登録された車両で初めて車両番号の指定を受けた月から13年目までの車両
 標準税額...H 27.4.1以降に新規登録された車両で初めて車両番号の指定を受けた月から13年目までの車両
 重課税額...新規登録から13年を経過した車両(R4年度対象は新規登録初度検査年月がH21.3月までの車両)

軽自動車(四輪以上及び三輪)のグリーン化特例(軽課税額)について【R3年度のみ】

新規登録された年度ごとに、排出ガスや燃費性能の優れた環境負荷の小さな車両に対して適用される。
 R4年度はR3.4.1～R4.3.31に新規登録された車両に対して適用される。

区分		標準税額	軽課税額適用後(標準税額からの概ねの軽減率)			
軽減率			75%軽減	50%軽減	25%軽減	
軽課税率の対象 (50%軽減、25%軽減該当車は ガソリン車、ハイブリット車の 乗用営業用のみ)			電気自動車・ 天然ガス自動車	R2年度燃費基準か つR12年度燃費基 準90%達成車	R2年度燃費基準か つR12年度燃費基 準70%達成車	
四輪以上	乗用	営業用	6,900円	1,800円	3,500円	5,200円
		自家用	10,800円	2,700円	-	-
	貨物	営業用	3,800円	1,000円	-	-
		自家用	5,000円	1,300円	-	-
三輪		3,900円	1,000円	-	-	

天然ガス自動車は、H30年排出ガス規制に適合するものまたは、H21年排出ガス規制に適合し、かつH21年排出ガス基準値より10%以上窒素酸化物の排出量が少ない車両に限ります。

ガソリン車、ハイブリット車は、H30排出ガス規制適合するものまたは、H17排出ガス基準規制に適合し、かつH17排出ガス基準値より75%以上窒素酸化物等の排出量が少ない車両に限る。

40. 軽自動車税課税概要（令和4年度）

種 別	年度		令和4年度					
	区分	賦課期日 対象台数	非課税 対象台数	差引課税 対象台数	税率	税 額		
原動機付自転車	50cc 以下	3,895	20	3,875	2,000	7,750,000		
	90cc 以下	429	2	427	2,000	854,000		
	125cc 以下	1,101	24	1,077	2,400	2,584,800		
	三 二 力 一	84	0	84	3,700	310,800		
	小 計	5,509	46	5,463		11,499,600		
軽自動車	二輪車（軽二輪・被けん引車）		1,964	4	1,960	3,600	7,056,000	
	三 輪 車		0	0	0		0	
	四輪車（旧税率）	乗用	営業用	1	0	1	5,500	5,500
			自家用	11,804	15	11,789	7,200	84,880,800
		貨物	営業用	109	0	109	3,000	327,000
			自家用	2,314	14	2,300	4,000	9,200,000
	小 計		14,228	29	14,199		94,413,300	
	四輪車（標準税率）	乗用	営業用	0	0	0	6,900	0
			自家用	14,099	19	14,080	10,800	152,064,000
		貨物	営業用	140	0	140	3,800	532,000
			自家用	3,147	23	3,124	5,000	15,620,000
	小 計		17,386	42	17,344		168,216,000	
	四輪車（重課）	乗用	営業用	1	0	1	8,200	8,200
			自家用	8,215	14	8,201	12,900	105,792,900
		貨物	営業用	91	0	91	4,500	409,500
自家用			4,112	27	4,085	6,000	24,510,000	
小 計		12,419	41	12,378		130,720,600		
四輪車（75%軽課）	乗用	営業用	0	0	0	1,800	0	
		自家用	0	0	0	2,700	0	
	貨物	営業用	5	0	5	1,000	5,000	
		自家用	0	0	0	1,300	0	
小 計		5	0	5		5,000		
四輪車（50%軽課）	乗用	営業用	0	0	0	3,500	0	
		自家用	0	0	0	5,400	0	
	貨物	営業用	0	0	0	1,900	0	
		自家用	0	0	0	2,500	0	
小 計		0	0	0		0		
四輪車（25%軽課）	乗用	営業用	0	0	0	5,200	0	
		自家用	0	0	0	8,100	0	
	貨物	営業用	0	0	0	2,900	0	
		自家用	0	0	0	3,800	0	
小 計		0	0	0		0		
四 輪 車 小 計		44,038	112	43,926		393,356,000		
農 耕 作 業 用 自 動 車		3,544	3	3,541	2,400	8,498,400		
特 殊 作 業 用 自 動 車		397	1	396	5,900	2,336,400		
二 輪 小 型 自 動 車		2,822	0	2,822	6,000	16,932,000		
合 計		58,274	166	58,108		439,678,000		

4 1 . 令和 3 年度軽自動車等届出件数調

取 得

種別		4月	5月	6月	7月	8月	9月	10月	11月	12月	1月	2月	3月	車種ごとの合計
市ナンバー	原付 50cc以下	67	49	50	61	50	45	34	33	26	36	31	70	552
	原付 90cc以下	6	10	5	6	4	6	4	4	2	5	7	6	65
	原付 125cc以下	39	20	19	28	14	16	36	19	18	7	11	15	242
	ミニカー 50cc以下	1	1	1	4	2	0	0	1	0	0	0	1	11
	農耕作業用 自動車	12	16	12	5	10	12	11	10	4	6	16	26	140
	特殊作業用 自動車	2	6	2	1	5	4	0	0	2	0	1	0	23
市ナンバーの合計		127	102	89	105	85	83	85	67	52	54	66	118	1,033

廃 車

種別		4月	5月	6月	7月	8月	9月	10月	11月	12月	1月	2月	3月	車種ごとの合計
市ナンバー	原付 50cc以下	49	69	55	60	42	36	47	42	60	34	61	130	685
	原付 90cc以下	3	3	5	10	5	9	1	2	2	4	3	15	62
	原付 125cc以下	6	10	6	15	13	8	8	12	10	8	14	26	136
	ミニカー 50cc以下	1	0	2	2	1	1	1	0	1	0	0	1	10
	農耕作業用 自動車	13	36	16	12	23	16	18	13	11	8	19	43	228
	特殊作業用 自動車	4	1	4	2	1	3	2	1	3	0	1	1	23
市ナンバーの合計		76	119	88	101	85	73	77	70	87	54	98	216	1,144

4 2 . 国民健康保険税調定額の推移

(単位:世帯、円、%)

年度	区分	調定額		最終調定 対前年度比	年間平均 世帯数	一世帯当り 算定額
		当 初	最 終			
平成 24年度	全 体 分	4,902,131,100	4,886,973,840	99.7	33,702	145,005
	医 療 分	3,545,618,688	3,529,892,067	99.6	-	-
	支 援 金 分	916,277,166	911,623,740	99.5	-	-
	介 護 分	440,235,246	445,458,033	101.2	-	-
平成 25年度	全 体 分	5,341,594,600	5,300,748,900	98.6	35,373	149,853
	医 療 分	3,774,221,944	3,741,328,457	98.4	-	-
	支 援 金 分	1,123,247,457	1,113,313,999	98.6	-	-
	介 護 分	444,125,199	446,106,444	99.6	-	-
平成 26年度	全 体 分	5,186,027,700	5,108,919,600	96.4	25,754	198,374
	医 療 分	3,671,128,757	3,613,054,391	96.6	-	-
	支 援 金 分	1,092,936,843	1,076,051,813	96.7	-	-
	介 護 分	421,962,100	419,813,396	94.1	-	-
平成 27年度	全 体 分	4,879,398,700	4,825,616,800	94.5	25,304	190,706
	医 療 分	3,461,840,128	3,421,016,835	94.7	-	-
	支 援 金 分	1,029,469,073	1,017,966,371	94.6	-	-
	介 護 分	388,089,499	386,633,594	92.1	-	-
平成 28年度	全 体 分	4,774,744,300	4,652,932,300	96.4	24,641	188,829
	医 療 分	3,395,011,476	3,308,400,546	96.7	-	-
	支 援 金 分	1,010,083,624	984,786,344	96.7	-	-
	介 護 分	369,649,200	359,745,410	93.0	-	-
平成 29年度	全 体 分	4,459,458,700	4,432,381,000	95.3	23,831	185,992
	医 療 分	3,187,078,700	3,164,576,838	95.7	-	-
	支 援 金 分	945,633,200	939,944,046	95.4	-	-
	介 護 分	326,746,800	327,860,116	91.1	-	-
平成 30年度	全 体 分	3,820,272,000	3,798,957,200	85.7	23,247	163,417
	医 療 分	2,637,119,286	2,620,571,138	82.8	-	-
	支 援 金 分	877,158,814	872,128,914	92.8	-	-
	介 護 分	305,993,900	306,257,148	93.4	-	-
令和 元年度	全 体 分	3,649,135,400	3,630,419,500	95.6	22,674	160,114
	医 療 分	2,524,454,300	2,508,137,817	95.7	-	-
	支 援 金 分	840,330,000	835,992,842	95.9	-	-
	介 護 分	284,351,100	286,288,841	93.5	-	-
令和 2年度	全 体 分	3,577,162,500	3,557,489,000	98.0	22,594	157,453
	医 療 分	2,473,134,500	2,456,833,857	98.0	-	-
	支 援 金 分	822,785,000	818,942,318	98.0	-	-
	介 護 分	281,243,000	281,712,825	98.4	-	-
令和 3年度	全 体 分	3,485,653,400	3,481,062,800	97.9	22,522	154,563
	医 療 分	2,416,448,782	2,410,942,681	98.1	-	-
	支 援 金 分	804,709,316	804,721,843	98.3	-	-
	介 護 分	264,495,302	265,398,276	94.2	-	-
令和 4年度	全 体 分	3,407,512,300	-	-	-	-
	医 療 分	2,365,248,486	-	-	-	-
	支 援 金 分	782,384,956	-	-	-	-
	介 護 分	259,878,858	-	-	-	-

43. 国民健康保険税率

年度	区分	所得割額	資産割額	均等割額	平等割額	限度額 万円	条例23条1項1号の減額(7割)		条例23条1項2号の減額(5割)		条例23条1項3号の減額(2割)		条例23条2項の減額
		%	%	円	円		均等割額	平等割額	均等割額	平等割額	均等割額	平等割額	均等割額
							円	円	円	円	円	円	円
平成24年度	医療分	7.0	25.0	23,000	25,000 特定 12,500	50	16,100	17,500 特定 8,750	11,500	12,500 特定 6,250	4,600	5,000 特定 2,500	
	支援金分	2.0	5.0	6,000	5,000 特定 2,500	13	4,200	3,500 特定 1,750	3,000	2,500 特定 1,250	1,200	1,000 特定 500	
	介護分	2.0	2.5	8,000	6,500	10	5,600	4,550	4,000	3,250	1,600	1,300	
平成25～29年度	医療分	7.5	25.0	27,000	25,000 特定 12,500 特定継続 18,750	51	18,900	17,500 特定 8,750 特定継続 13,125	13,500	12,500 特定 6,250 特定継続 9,375	5,400	5,000 特定 2,500 特定継続 3,750	
	支援金分	2.5	5.0	8,500	6,000 特定 3,000 特定継続 4,500	14	5,950	4,200 特定 2,100 特定継続 3,150	4,250	3,000 特定 1,500 特定継続 2,250	1,700	1,200 特定 600 特定継続 900	
	介護分	2.0	2.5	8,000	6,500	12	5,600	4,550	4,000	3,250	1,600	1,300	
平成30～令和2年度	医療分	6.9		27,000	22,000 特定 11,000 特定継続 16,500	52	18,900	15,400 特定 7,700 特定継続 11,550	13,500	11,000 特定 5,500 特定継続 8,250	5,400	4,400 特定 2,200 特定継続 3,300	
	支援金分	2.5		8,500	6,000 特定 3,000 特定継続 4,500	17	5,950	4,200 特定 2,100 特定継続 3,150	4,250	3,000 特定 1,500 特定継続 2,250	1,700	1,200 特定 600 特定継続 900	
	介護分	2.0		8,000	6,500	16	5,600	4,550	4,000	3,250	1,600	1,300	
令和3年度	医療分	6.9		27,000	22,000 特定 11,000 特定継続 16,500	58	18,900	15,400 特定 7,700 特定継続 11,550	13,500	11,000 特定 5,500 特定継続 8,250	5,400	4,400 特定 2,200 特定継続 3,300	
	支援金分	2.5		8,500	6,000 特定 3,000 特定継続 4,500	19	5,950	4,200 特定 2,100 特定継続 3,150	4,250	3,000 特定 1,500 特定継続 2,250	1,700	1,200 特定 600 特定継続 900	
	介護分	2.0		8,000	6,500	16	5,600	4,550	4,000	3,250	1,600	1,300	
令和4年度～	医療分	6.9		27,000	22,000 特定 11,000 特定継続 16,500	63	18,900	15,400 特定 7,700 特定継続 11,550	13,500	11,000 特定 5,500 特定継続 8,250	5,400	4,400 特定 2,200 特定継続 3,300	13,500 2割 10,800 5割 6,750 7割 4,050
	支援金分	2.5		8,500	6,000 特定 3,000 特定継続 4,500	19	5,950	4,200 特定 2,100 特定継続 3,150	4,250	3,000 特定 1,500 特定継続 2,250	1,700	1,200 特定 600 特定継続 900	4,250 2割 3,400 5割 2,125 7割 1,275
	介護分	2.0		8,000	6,500	17	5,600	4,550	4,000	3,250	1,600	1,300	

4 4 . 令和4年度国民健康保険税課税状況（当初賦課） 全体分 （単位：世帯、人、円）

		全 被 保		一 般		
世帯数		22,930		22,930	(内混合0)	
被保数		35,636		35,636		
課税総所得		22,964,162,987		22,964,162,987		
資産税額						
	所得割	2,332,753,742	13,327 世帯	2,332,753,742	13,327 世帯	
	資産割		世帯		世帯	
	均等割	1,354,262,000		1,354,262,000		
	平等割	678,672,500		678,672,500		
	算出額計	4,365,688,242		4,365,688,242		
条例23条の減額	限度超過	265,645,115	430 世帯	265,645,115	430 世帯	
	均等割	7割	209,177,500	7,838 人	209,177,500	7,838 人
		5割	102,017,500	5,450 人	102,017,500	5,450 人
		2割	36,036,900	4,839 人	36,036,900	4,839 人
		子ども	11,715,000	887 人	11,715,000	887 人
		計	358,946,900	19,014 人	358,946,900	19,014 人
	平等割	7割	124,043,150	5,937 世帯	124,043,150	5,937 世帯
		5割	44,071,500	3,146 世帯	44,071,500	3,146 世帯
		2割	15,030,100	2,689 世帯	15,030,100	2,689 世帯
		計	183,144,750	11,772 世帯	183,144,750	11,772 世帯
	7割小計	333,220,650		333,220,650		
	5割小計	146,089,000		146,089,000		
	2割小計	51,067,000		51,067,000		
	子ども小計	11,715,000		11,715,000		
	計	542,091,650		542,091,650		
月割減額	169,166,950		169,166,950			
減 免	2,038,930		2,038,930			
端数処理	1,989,897		1,989,897			
減額等小計	980,932,542		980,932,542			
その他処理	0		0			
賦課額	3,384,755,700		3,384,755,700			

45 . 令和4年度国民健康保険税課税状況(当初賦課) 医療分 (単位・世帯、人、円)

		全 被 保		一 般		
世帯数		22,930		22,930	(内混合0)	
被保数		35,636		35,636		
課税総所得		22,964,162,987		22,964,162,987		
資産税額						
	所得割	1,584,520,394	13,327 世帯	1,584,520,394	13,327 世帯	
	資産割		世帯		世帯	
	均等割	962,172,000		962,172,000		
	平等割	484,495,000		484,495,000		
	算出額計	3,031,187,394		3,031,187,394		
条例 23 条の 減額	限度超過	174,230,587	309 世帯	174,230,587	309 世帯	
	均等割	7割	148,138,200	7,838 人	148,138,200	7,838 人
		5割	73,575,000	5,450 人	73,575,000	5,450 人
		2割	26,130,600	4,839 人	26,130,600	4,839 人
		子ども	8,910,000	887 人	8,910,000	887 人
		計	256,753,800	19,014 人	256,753,800	19,014 人
	平等割	7割	89,100,550	5,937 世帯	89,100,550	5,937 世帯
		5割	31,798,250	3,146 世帯	31,798,250	3,146 世帯
		2割	10,919,700	2,689 世帯	10,919,700	2,689 世帯
		計	131,818,500	11,772 世帯	131,818,500	11,772 世帯
	7割小計	237,238,750		237,238,750		
	5割小計	105,373,250		105,373,250		
	2割小計	37,050,300		37,050,300		
	子ども小計	8,910,000		8,910,000		
	計	388,572,300		388,572,300		
月割減額		116,674,170		116,674,170		
減 免		1,556,955		1,556,955		
端数処理		713,982		713,982		
減額等小計		681,747,994		681,747,994		
その他処理		0		0		
賦課額		2,349,439,400		2,349,439,400		

46 . 令和4年度国民健康保険税課税状況（当初賦課） 介護分 （単位：世帯、人、円）

		全 被 保		一 般		
世帯数		9,545		9,545	(内混合0)	
被保数		11,148		11,148		
課税総所得		8,706,806,857		8,706,806,857		
資産税額						
	所得割	174,134,703	4,613 世帯	174,134,703	4,613 世帯	
	資産割		世帯		世帯	
	均等割	89,184,000		89,184,000		
	平等割	62,042,500		62,042,500		
	算出額計	325,361,203		325,361,203		
条例 23 条の 減額	限度超過	16,197,025	139 世帯	16,197,025	139 世帯	
	均等割	7割	14,403,200	2,572 人	14,403,200	2,572 人
		5割	5,280,000	1,320 人	5,280,000	1,320 人
		2割	1,680,000	1,050 人	1,680,000	1,050 人
		計	21,363,200	4,942 人	21,363,200	4,942 人
	平等割	7割	10,642,450	2,339 世帯	10,642,450	2,339 世帯
		5割	3,601,000	1,108 世帯	3,601,000	1,108 世帯
		2割	1,132,300	871 世帯	1,132,300	871 世帯
		計	15,375,750	4,318 世帯	15,375,750	4,318 世帯
	7割小計	25,045,650		25,045,650		
	5割小計	8,881,000		8,881,000		
	2割小計	2,812,300		2,812,300		
	計	36,738,950		36,738,950		
	月割減額	13,770,730		13,770,730		
	減 免	0		0		
端数処理	359,998		359,998			
減額等小計	67,066,703		67,066,703			
その他減額処理	0		0			
賦課額	258,294,500		258,294,500			

47 . 令和4年度国民健康保険税課税状況(当初賦課) 後期支援分 (単位:世帯、人、円)

		全 被 保		一 般		
世帯数		22,930		22,930	(内混合0)	
被保数		35,636		35,636		
課税総所得		22,964,162,987		22,964,162,987		
資産税額						
	所得割	574,098,645	13,327 世帯	574,098,645	13,327 世帯	
	資産割		世帯		世帯	
	均等割	302,906,000		302,906,000		
	平等割	132,135,000		132,135,000		
算出額計		1,009,139,645		1,009,139,645		
条例23条の減額	限度超過	75,217,503	430 世帯	75,217,503	430 世帯	
	均等割	7割	46,636,100	7,838 人	46,636,100	7,838 人
		5割	23,162,500	5,450 人	23,162,500	5,450 人
		2割	8,226,300	4,839 人	8,226,300	4,839 人
		子ども	2,805,000	887 人	2,805,000	887 人
		計	80,829,900	19,014 人	80,829,900	19,014 人
	平等割	7割	24,300,150	5,937 世帯	24,300,150	5,937 世帯
		5割	8,672,250	3,146 世帯	8,672,250	3,146 世帯
		2割	2,978,100	2,689 世帯	2,978,100	2,689 世帯
		計	35,950,500	11,772 世帯	35,950,500	11,772 世帯
	7割小計	70,936,250		70,936,250		
	5割小計	31,834,750		31,834,750		
	2割小計	11,204,400		11,204,400		
	子ども小計	2,805,000		2,805,000		
	計	116,780,400		116,780,400		
月割減額		38,722,050		38,722,050		
減 免		481,975		481,975		
端数処理		915,917		915,917		
減額等小計		232,117,845		232,117,845		
その他減額処理		0		0		
賦課額		777,021,800		777,021,800		

48. 介護保険料

所得段階別保険料

令和3～5年度				平成30～令和2年度		
所得段階	標準割合	保険料 円	対象者	所得段階	標準割合	保険料 円
第1段階	基準額×0.28	19,200	・生活保護受給者 ・世帯全員が市民税非課税で、本人が老齢福祉年金受給者 ・世帯全員が市民税非課税で、本人の課税年金収入額と合計所得金額の合計が80万円以下の方	第1段階	基準額×0.48 H30軽減後：基準額×0.43 R1軽減後：基準額×0.355 R2軽減後：基準額×0.28	34,900 H30軽減後：31,300 R1軽減後：25,800 R2軽減後：20,400
第2段階	基準額×0.4	27,500	・世帯全員が市民税非課税で、本人の課税年金収入額と合計所得金額の合計が80万円を超え120万円以下の方	第2段階	基準額×0.65 R1軽減後：基準額×0.525 R2軽減後：基準額×0.4	47,300 R1軽減後：38,200 R2軽減後：29,100
第3段階	基準額×0.7	48,100	・世帯全員が市民税非課税で、本人の課税年金収入額と合計所得金額の合計が120万円を超える方	第3段階	基準額×0.75 R1軽減後：基準額×0.725 R2軽減後：基準額×0.7	54,600 R1軽減後：52,800 R2軽減後：51,000
第4段階	基準額×0.85	58,400	・本人が市民税非課税（世帯に市民税課税者あり）で、本人の課税年金収入額と合計所得金額の合計が80万円以下の方	第4段階	基準額×0.85	61,900
第5段階	基準額×1.0	68,800	・本人が市民税非課税（世帯に市民税課税者あり）で、本人の課税年金収入額と合計所得金額の合計が80万円を超える方	第5段階	基準額×1.0	72,900
第6段階	基準額×1.2	82,500	・本人が市民税課税者で、合計所得金額が120万円未満の方	第6段階	基準額×1.2	87,400
第7段階	基準額×1.3	89,400	・本人が市民税課税者で、合計所得金額が120万円以上210万円未満の方	第7段階	基準額×1.3	94,700
第8段階	基準額×1.55	106,600	・本人が市民税課税者で、合計所得金額が210万円以上320万円未満の方	第8段階	基準額×1.55	112,900
第9段階	基準額×1.85	127,200	・本人が市民税課税者で、合計所得金額が320万円以上430万円未満の方	第9段階	基準額×1.85	134,800
第10段階	基準額×2.05	141,000	・本人が市民税課税者で、合計所得金額が430万円以上540万円未満の方	第10段階	基準額×2.05	149,400
第11段階	基準額×2.25	154,800	・本人が市民税課税者で、合計所得金額が540万円以上650万円未満の方	第11段階	基準額×2.25	164,000
第12段階	基準額×2.4	165,100	・本人が市民税課税者で、合計所得金額が650万円以上760万円未満の方	第12段階	基準額×2.4	174,900
第13段階	基準額×2.6	178,800	・本人が市民税課税者で、合計所得金額が760万円以上870万円未満の方	第13段階	基準額×2.65	193,100
第14段階	基準額×2.7	185,700	・本人が市民税課税者で、合計所得金額が870万円以上1,000万円未満の方	第14段階	基準額×2.8	204,100
第15段階	基準額×2.8	192,600	・本人が市民税課税者で、合計所得金額が1,000万円以上の方	第15段階	基準額×3.0	218,700
基準額：年額68,800円（月額5,741円）				基準額：年額72,900円（月額6,083円）		

* 上記の所得段階別保険料の表における「合計所得金額」は、年金、給与、不動産、配当等の各収入金額から必要経費に相当する金額を差し引いたもの（土地や建物に係る譲渡所得は特別控除後の金額）のすべてを合算したもので、基礎控除や扶養控除などの所得控除をする前の金額です。

ただし、1～5段階の方の「合計所得」は、上記の「合計所得金額」から公的年金等に係る雑所得を控除した後の金額とします。

* 令和3～5年度の介護保険料所得段階の判定に用いる所得金額等は、税制改正による影響を生じさせないため、次のとおり計算しています。

1～5段階の方で所得金額調整控除の適用がある場合 給与所得に所得金額調整控除を加えた額から10万円を控除します。

1～5段階の方で所得金額調整控除の適用がない場合 給与所得の金額から10万円を控除します。

6～15段階の方で給与所得又は公的年金等の雑所得がある場合 当該所得の合計額から10万円を控除します。

控除後の額がマイナスの時は、いずれも合計所得金額を0円とします。

* 平成30～令和2年度の第1～3段階については、公費による保険料の軽減が行われ、「軽減後」の保険料となります。

48. 介護保険料

令和4年度賦課状況（当初）

所得段階	被保険者数				所得段階別割合
	特別徴収	普通徴収	併徴 (10月から特徴)	合計	
第1段階	4,404	1,389	443	6,236	14.43%
第2段階	2,590	206	233	3,029	7.01%
第3段階	2,313	65	56	2,434	5.63%
第4段階	5,462	576	122	6,160	14.26%
第5段階	6,466	65	62	6,593	15.26%
第6段階	6,885	380	98	7,363	17.04%
第7段階	5,661	385	71	6,117	14.16%
第8段階	2,378	261	42	2,681	6.21%
第9段階	940	121	18	1,079	2.50%
第10段階	428	48	11	487	1.13%
第11段階	201	31	4	236	0.55%
第12段階	121	25	1	147	0.34%
第13段階	87	13	0	100	0.23%
第14段階	85	11	1	97	0.22%
第15段階	356	83	6	445	1.03%
合計	38,377	3,659	1,168	43,204	100.00%
賦課額	2,731,235,900	217,260,100	特徴・普徴 それぞれに計上	2,948,496,000	

介護保険料（第1号保険料）調定額の推移

（単位：円）

年度	最終調定額			前年度対比
	特別徴収	普通徴収	合計	
平成29年度	2,419,646,500	279,087,600	2,698,734,100	
平成30年度	2,775,511,300	291,523,100	3,067,034,400	113.6%
令和元年度	2,792,331,400	291,873,500	3,084,204,900	100.6%
令和2年度	2,760,942,800	322,828,100	3,083,770,900	100.0%
令和3年度	2,646,487,900	297,234,600	2,943,722,500	95.5%

4 9 . 後期高齢者医療保険料

税率・税額

区 分	所得割率 %	均等割 円	限度額 万円
平成30・令和元年度	8.54	43,200	62
令和2・3年度	8.54	43,200	64
令和4年度	8.54	43,200	66

減額措置

(単位：件、円)

区 分		旧被扶養者以外				被扶養者
		均等割額				均等割額
減額割合		(特8割) 7割	(特8.5割) 特7.75割	5割	2割	5割
令和元年度	件数	4246	3695	2,207	2,423	185
	軽減額	(147,294,720)	(135,680,400)	47,671,200	20,934,720	3,996,000
令和2年度	件数	4,272	3,775	2,407	2,556	160
	軽減額	129,185,280	125,717,400	51,991,200	22,083,840	3,456,000
令和3年度	件数	8,347		2,556	2,722	150
	軽減額	252,413,280		55,209,600	23,518,080	3,240,000

令和4年度賦課状況(当初)

(単位：人、円)

区 分	特別徴収	普通徴収	合 計
被保険者数	18,477 併徴者(内2,157人)	2,303	20,780
賦 課 額	933,223,100	506,848,800	1,440,071,900

後期高齢者医療保険料の調定額の推移

(単位：円)

年 度	最 終 調 定 額			前年度対比
	特別徴収	普通徴収	合 計	
平成29年度	684,719,300	441,100,700	1,125,820,000	
平成30年度	720,660,500	480,569,300	1,201,229,800	106.7%
令和元年度	784,682,000	517,067,100	1,301,749,100	108.4%
令和2年度	833,549,500	513,337,500	1,346,887,000	103.3%
令和3年度	876,400,200	517,482,500	1,393,882,700	103.5%

50. 入湯税

(単位：人、円)

年 度	施設利用者数	課税者数	一人あたりの 税額	税 額
平成28年度	187,368	7,179	50	358,950
平成29年度	186,253	7,021	50	351,050
平成30年度	179,205	6,856	50	342,800
令和元年度	188,990	6,733	50	336,650
令和2年度	157,591	5,636	50	281,800
令和3年度	171,514	6,592	50	329,600

(参考) 対象施設 天然温泉「小山思川温泉」
ビジネスホテル「スーパーホテル小山」

51. たばこ税

(単位:本・円)

年 度	区 分	税率 (円/1,000本)	課税標準数量 (内訳)	課税標準数量	税 額	
平成28年度	旧 3 級 品	2,925	10,494,140	259,022,777	1,331,611,128	
	旧3級品以外	5,262	248,115,566			
	手 持 品	430	413,071			
平成29年度	旧 3 級 品	3,355	8,669,280	245,781,935	1,270,132,812	
	旧3級品以外	5,262	236,783,748			
	手 持 品	430	328,907			
平成30年度	旧 3 級 品	4,000	6,516,220	244,657,962	1,244,480,081	
	旧3級品以外	~平成30年9月30日	5,262			224,684,014
		平成30年10月1日~	5,692			
	手 持 品	旧 3 級 品	645			328,161
		旧3級品以外	430			13,129,567
令和元年度	旧 3 級 品	~令和元年9月30日	4,000	3,371,000	225,032,743	1,267,694,371
		令和元年10月1日~	5,692			
	旧3級品以外		5,692	221,446,448		
	手持品	旧3級品	1,692	146,556		
		旧3級品以外	430	68,739		
令和2年度	製造たばこ	~令和2年9月30日	5,692	210,060,473	221,269,571	1,228,403,294
		令和2年10月1日~	6,122			
	手持品	旧3級品	1,692	7,200		
		製造たばこ ¹	430	11,201,898		
令和3年度	製造たばこ	~令和3年9月30日	6,122	210,579,795	221,679,104	1,322,595,053
		令和3年10月1日~	6,552			
	手持品	製造たばこ ¹	430	11,099,309		

¹平成30年度税制改正により、令和元年10月1日から旧3級品のたばこに係るたばこ税の税率が旧3級品以外の製造たばこと同率になったため、製造たばこと表記しています。

徴 税

52. 令和3年度市税収入額調	54
53. 市税収入額及び収入率の推移	57
54. 令和3年度市税収入額の税目別割合（一般会計）	59
55. 市税滞納繰越額の推移	60
56. 令和3年度市税等滞納繰越額の税目別割合	61
57. 不納欠損処分額の推移	62
58. 滞納処分の推移	63

5 2 . 令和 3 年度市税収入額調 (国民健康保険税を除く全税目)

令和 4 年 5 月末日現在

税目等	(円) 予算額	(円) 調定額	(円) 収入済額	(円) 収入未済額	収入率(%)			備考 対予算	(円) 不納欠損額		
					今回	前年 同月	前年 比較				
市 民 税	個人 課税 現年課税 普通徴収	9,447,143,000	1,638,643,100	1,502,515,831	136,127,269	91.69	90.07	1.62	100.29	0	
			特別徴収	7,977,279,000	7,972,318,942	4,960,058	99.94	99.85		0.09	0
	小計	9,447,143,000	9,615,922,100	9,474,834,773	141,087,327	98.53	98.13	0.40	100.29	0	
	人 滞納繰越分	152,311,000	489,365,693	128,444,527	305,662,690	26.25	26.21	0.04	84.33	55,258,476	
	小計	9,599,454,000	10,105,287,793	9,603,279,300	446,750,017	95.03	94.43	0.60	100.04	55,258,476	
	法 人 小計	現年課税分	2,011,445,000	2,463,829,900	2,461,008,200	2,821,700	99.89	96.74	3.15	122.35	0
		滞納繰越分	130,653,000	113,190,200	101,190,450	9,876,350	89.40	30.69	58.71	77.45	2,123,400
		小計	2,142,098,000	2,577,020,100	2,562,198,650	12,698,050	99.42	96.27	3.15	119.61	2,123,400
	計	11,741,552,000	12,682,307,893	12,165,477,950	459,448,067	95.92	94.80	1.12	103.61	57,381,876	
	固 定 資 産 税	純 現年課税分	12,233,762,000	12,447,303,200	12,320,278,458	127,024,742	98.98	98.25	0.73	100.71	0
滞納繰越分		221,734,000	757,784,335	213,398,498	458,794,373	28.16	20.24	7.92	96.24	85,591,464	
小計		12,455,496,000	13,205,087,535	12,533,676,956	585,819,115	94.92	93.83	1.09	100.63	85,591,464	
交付金		19,269,000	19,269,000	19,269,000	0	100.00	100.00	0.00	100.00	0	
計	12,474,765,000	13,224,356,535	12,552,945,956	585,819,115	94.92	93.84	1.08	100.63	85,591,464		
軽 自 動 車 税	現年課税分	405,655,000	420,527,000	409,328,938	11,198,062	97.34	97.52	0.18	100.91	0	
	滞納繰越分	9,350,000	40,748,122	6,638,687	28,847,635	16.29	19.24	2.95	71.00	5,261,800	
	小計	415,005,000	461,275,122	415,967,625	40,045,697	90.18	89.99	0.19	100.23	5,261,800	
	環境性能割	10,512,000	13,414,800	13,414,800	0	100.00	100.00	-	127.61	0	
計	425,517,000	474,689,922	429,382,425	40,045,697	90.46	90.25	0.21	100.91	5,261,800		
たばこ税	1,324,833,000	1,322,595,053	1,322,595,053	0	100.00	100.00	0.00	99.83	0		
入湯税	300,000	329,600	329,600	0	100.00	100.00	0.00	109.87	0		
都 計 税	現年課税分	1,745,406,000	1,776,646,300	1,757,098,804	19,547,496	98.90	98.17	0.73	100.67	0	
	滞納繰越分	32,281,000	108,161,159	30,459,100	65,485,296	28.16	20.24	7.92	94.36	12,216,763	
	計	1,777,687,000	1,884,807,459	1,787,557,904	85,032,792	94.84	93.75	1.09	100.56	12,216,763	
総 計	現年課税分	27,198,325,000	28,079,836,953	27,778,157,626	301,679,327	98.93	98.13	0.80	102.13	0	
	滞納繰越分	546,329,000	1,509,249,509	480,131,262	868,666,344	31.81	22.50	9.31	87.88	160,451,903	
	計	27,744,654,000	29,589,086,462	28,258,288,888	1,170,345,671	95.50	94.44	1.06	101.85	160,451,903	

(次ページへ続く)

5 2 . 令和 3 年度市税収入額調 (国民健康保険税)

令和 4 年 5 月末日現在

税目等	(円)	(円)	(円)	(円)	収 入 率 (%)			備 考	(円)			
					予 算 額	調 定 額	収 入 済 額			収入未済額	今 回	前 同 年 月
国民健康保険税	現年課税	普通徴収	医療分	1,843,116,000	2,162,271,840	1,941,919,661	220,352,179	89.81	88.37	1.44	105.36	0
			支援金	623,251,000	723,087,484	649,932,130	73,155,354	89.88	88.40	1.48	104.28	0
			介護分	222,905,000	265,392,176	233,574,683	31,817,493	88.01	87.22	0.79	104.79	0
			小計	2,689,272,000	3,150,751,500	2,825,426,474	325,325,026	89.67	88.28	1.39	105.06	0
		退職	医療分	2,000	0	0	0	100.00			0.00	0
		支援金	2,000	0	0	0	100.00			0.00	0	
		介護分	2,000	0	0	0	100.00			0.00	0	
		小計	6,000	0	0	0	100.00			0.00	0	
		小計	2,689,278,000	3,150,751,500	2,825,426,474	325,325,026	89.67	88.28	1.39	105.06	0	
		特別徴収	医療	185,906,000	248,670,841	249,123,823	-452,982	100.18	100.08	0.10	134.01	0
	支援金	61,995,000	81,634,359	81,765,577	-131,218	100.16	100.08	0.08	131.89	0		
	介護分	1,000	6,100	6,100	0	100.00	100.00	0.00	610.00	0		
	小計	247,902,000	330,311,300	330,895,500	-584,200	100.18	100.08	0.10	133.48	0		
	小計	2,937,180,000	3,481,062,800	3,156,321,974	324,740,826	90.67	89.27	1.40	107.46	0		
滞納繰越	一般	医療分	155,803,000	915,295,707	171,345,199	613,184,248	18.72	18.62	0.10	109.98	130,766,260	
		支援金	70,024,000	294,482,503	55,940,681	197,763,750	19.00	18.86	0.14	79.89	40,778,072	
		介護分	21,507,000	123,600,615	24,857,604	81,688,561	20.11	19.56	0.55	115.58	17,054,450	
		小計	247,334,000	1,333,378,825	252,143,484	892,636,559	18.91	18.76	0.15	101.94	188,598,782	
	退職	医療分	925,000	3,358,476	492,046	1,596,901	14.65	18.69	4.04	53.19	1,269,529	
	支援金	279,000	1,019,131	149,730	485,529	14.69	18.86	4.17	53.67	383,872		
	介護分	239,000	863,941	128,156	416,024	14.83	18.86	4.03	53.62	319,761		
	小計	1,443,000	5,241,548	769,932	2,498,454	14.69	18.75	4.06	53.36	1,973,162		
	小計	248,777,000	1,338,620,373	252,913,416	895,135,013	18.89	18.76	0.13	101.66	190,571,944		
	総計	現年課税	医療分	2,029,024,000	2,410,942,681	2,191,043,484	219,899,197	90.88	89.44	1.44	107.99	0
支援金			685,248,000	804,721,843	731,697,707	73,024,136	90.93	89.46	1.47	106.78	0	
介護分			222,908,000	265,398,276	233,580,783	31,817,493	88.01	87.22	0.79	104.79	0	
小計			2,937,180,000	3,481,062,800	3,156,321,974	324,740,826	90.67	89.27	1.40	107.46	0	
滞納繰越		医療分	156,728,000	918,654,183	171,837,245	614,781,149	18.71	18.62	0.09	109.64	132,035,789	
		支援金	70,303,000	295,501,634	56,090,411	198,249,279	18.98	18.86	0.12	79.78	41,161,944	
		介護分	21,746,000	124,464,556	24,985,760	82,104,585	20.07	19.56	0.51	114.90	17,374,211	
		小計	248,777,000	1,338,620,373	252,913,416	895,135,013	18.89	18.76	0.13	101.66	190,571,944	
		小計	3,185,957,000	4,819,683,173	3,409,235,390	1,219,875,839	70.74	68.97	1.77	107.01	190,571,944	

(次ページへ続く)

5 2 . 令和 3 年度市税収入額調 (介護保険料 ・ 後期高齢者医療保険料)

令和 4 年 5 月末日現在

税 目 等	(円) 予 算 額	(円) 調 定 額	(円) 収 入 済 額	(円) 収入未済額	収 入 率 (%)			備 考	(円) 不納欠損額	
					今 回	前 年 同 月	前 年 比 較			
介護 保険 料	現年課税 普通徴収	454,851,000	297,234,600	271,450,647	25,783,953	91.33	91.44	0.11	59.68	0
	特別徴収	2,575,245,000	2,646,487,900	2,651,349,100	-4,861,200	100.18	100.13	0.05	102.96	0
	小 計	3,030,096,000	2,943,722,500	2,922,799,747	20,922,753	99.29	99.22	0.07	96.46	0
	滞納繰越分	9,032,000	60,426,806	14,160,095	27,315,861	23.43	21.72	1.71	156.78	18,950,850
	総 計	3,039,128,000	3,004,149,306	2,936,959,842	48,238,614	97.76	97.57	0.19	96.64	18,950,850
後期 高 齢 保 険 料	現年課税 普通徴収	509,616,000	517,482,500	509,039,300	8,443,200	98.37	98.31	0.06	99.89	0
	特別徴収	890,166,000	876,400,200	879,449,500	-3,049,300	100.35	100.22	0.13	98.80	0
	小 計	1,399,782,000	1,393,882,700	1,388,488,800	5,393,900	99.61	99.49	0.12	99.19	0
	滞納繰越分	3,157,000	16,811,189	6,038,039	7,002,350	35.92	28.40	7.52	191.26	3,770,800
	総 計	1,402,939,000	1,410,693,889	1,394,526,839	12,396,250	98.85	98.47	0.38	99.40	3,770,800

5 3 . 市税収入額及び収入率の推移

税目		年度 区分		H29			H30		
				調定額	収入額	収入率	調定額	収入額	収入率
市 民 税	個 人	現 年 課 税 分	普通徴収	1,684,702,100	1,512,208,814	89.76	1,704,441,400	1,542,743,266	90.51
			特別徴収	7,501,590,600	7,489,228,665	99.84	7,713,750,800	7,701,139,353	99.84
			小 計	9,186,292,700	9,001,437,479	97.99	9,418,192,200	9,243,882,619	98.15
		滞納繰越分	828,913,067	169,040,390	20.39	731,318,182	153,120,519	20.94	
		小 計	10,015,205,767	9,170,477,869	91.57	10,149,510,382	9,397,003,138	92.59	
	法 人	現年課税分	3,158,614,500	3,146,640,300	99.62	3,958,867,300	3,946,187,359	99.68	
		滞納繰越分	23,661,502	3,536,400	14.95	27,139,229	4,554,700	16.78	
		小 計	3,182,276,002	3,150,176,700	98.99	3,986,006,529	3,950,742,059	99.12	
	計		13,197,481,769	12,320,654,569	93.36	14,135,516,911	13,347,745,197	94.43	
	固 定 資 産 税	純 固 定	現年課税分	12,732,201,100	12,511,521,540	98.27	12,562,629,900	12,367,254,978	98.44
滞納繰越分			1,106,818,112	209,551,699	18.93	980,428,377	185,454,333	18.92	
小 計			13,839,019,212	12,721,073,239	91.92	13,543,058,277	12,552,709,311	92.69	
交付金・納付金		17,421,400	17,421,400	100.00	16,943,200	16,943,200	100.00		
計		13,856,440,612	12,738,494,639	91.93	13,560,001,477	12,569,652,511	92.70		
軽 自 動 車 税	現年課税分	359,615,200	344,818,774	95.89	374,894,900	360,588,350	96.18		
	滞納繰越分	36,515,695	6,713,656	18.39	38,903,679	7,127,990	18.32		
	小 計	396,130,895	351,532,430	88.74	413,798,579	367,716,340	88.86		
	環境性能割	-	-	-	-	-	-		
	計	396,130,895	351,532,430	88.74	413,798,579	367,716,340	88.86		
たばこ税		1,270,132,812	1,270,132,812	100.00	1,244,480,081	1,244,532,515	100.00		
入湯税		351,050	351,050	100.00	342,800	342,800	100.00		
都 市 計 画 税	現年課税分	1,780,784,400	1,746,069,071	98.05	1,769,989,000	1,741,823,554	98.41		
	滞納繰越分	154,874,939	29,308,868	18.92	138,327,193	26,129,253	18.89		
	計	1,935,659,339	1,775,377,939	91.72	1,908,316,193	1,767,952,807	92.64		
総 計	現年課税分	28,505,413,162	28,038,392,426	98.36	29,346,339,381	28,921,555,375	98.55		
	滞納繰越分	2,150,783,315	418,151,013	19.44	1,916,116,660	376,386,795	19.64		
	合 計	30,656,196,477	28,456,543,439	92.82	31,262,456,041	29,297,942,170	93.72		
国 民 健 康	保 險 税	現年課税分	4,432,381,000	3,928,319,824	88.63	3,798,965,500	3,379,220,837	88.95	
		滞納繰越分	1,972,326,975	341,217,887	17.30	1,785,581,979	309,434,496	17.33	
		合 計	6,404,707,975	4,269,537,711	66.66	5,584,547,479	3,688,655,333	66.05	
介 護 保 険 料	現年課税分	2,698,734,100	2,662,052,550	98.64	3,067,034,400	3,034,576,335	98.94		
	滞納繰越分	84,883,792	15,783,030	18.59	79,180,262	15,581,646	19.68		
	合 計	2,783,617,892	2,677,835,580	96.20	3,146,214,662	3,050,157,981	96.95		
後 期 高 齢 者	保 険 料	現年課税分	1,125,820,000	1,116,467,399	99.17	1,201,229,800	1,192,831,300	99.30	
		滞納繰越分	21,711,825	4,629,848	21.32	21,142,278	5,483,162	25.93	
		合 計	1,147,531,825	1,121,097,247	97.70	1,222,372,078	1,198,314,462	98.03	

(単位：円、%)

R1			R2			R3		
調定額	収入額	収入率	調定額	収入額	収入率	調定額	収入額	収入率
1,689,214,500	1,525,186,004	90.29	1,705,844,200	1,536,375,368	90.07	1,638,643,100	1,502,515,831	91.69
7,916,317,400	7,910,055,004	99.92	7,998,116,340	7,985,757,714	99.85	7,977,279,000	7,972,318,942	99.94
9,605,531,900	9,435,241,008	98.23	9,703,960,540	9,522,133,082	98.13	9,615,922,100	9,474,834,773	98.53
618,601,393	153,872,660	24.87	526,362,128	137,983,590	26.21	489,365,693	128,444,527	26.25
10,224,133,293	9,589,113,668	93.79	10,230,322,668	9,660,116,672	94.43	10,105,287,793	9,603,279,300	95.03
3,737,942,500	3,734,784,550	99.92	2,605,232,700	2,520,361,011	96.74	2,463,829,900	2,461,008,200	99.89
20,629,670	5,362,300	25.99	18,591,679	5,705,100	30.69	113,190,200	101,190,450	89.40
3,758,572,170	3,740,146,850	99.51	2,623,824,379	2,526,066,111	96.27	2,577,020,100	2,562,198,650	99.42
13,982,705,463	13,329,260,518	95.33	12,854,147,047	12,186,182,783	94.80	12,682,307,893	12,165,477,950	95.92
12,650,651,000	12,473,513,442	98.60	12,744,230,600	12,521,535,217	98.25	12,447,303,200	12,320,278,458	98.98
856,277,211	160,748,078	18.77	766,176,033	155,108,652	20.24	757,784,335	213,398,498	28.16
13,506,928,211	12,634,261,520	93.54	13,510,406,633	12,676,643,869	93.83	13,205,087,535	12,533,676,956	94.92
18,279,400	18,279,400	100.00	18,797,400	18,797,400	100.00	19,269,000	19,269,000	100.00
13,525,207,611	12,652,540,920	93.55	13,529,204,033	12,695,441,269	93.84	13,224,356,535	12,552,945,956	94.92
389,580,100	375,610,813	96.41	403,273,200	393,261,150	97.52	420,527,000	409,328,938	97.34
41,626,089	8,078,589	19.41	42,920,087	8,259,815	19.24	40,748,122	6,638,687	16.29
431,206,189	383,689,402	88.98	446,193,287	401,520,965	89.99	461,275,122	415,967,625	90.18
3,691,500	3,691,500	100.00	11,815,800	11,815,800	100.00	13,414,800	13,414,800	100.00
434,897,689	387,380,902	89.07	458,009,087	413,336,765	90.25	474,689,922	429,382,425	90.46
1,267,694,371	1,267,694,506	100.00	1,228,403,294	1,228,407,294	100.00	1,322,595,053	1,322,595,053	100.00
336,650	336,650	100.00	257,900	257,900	100.00	329,600	329,600	100.00
1,795,739,800	1,769,769,891	98.55	1,819,146,600	1,785,809,180	98.17	1,776,646,300	1,757,098,804	98.90
121,547,190	22,817,934	18.77	109,366,079	22,140,637	20.24	108,161,159	30,459,100	28.16
1,917,286,990	1,792,587,825	93.50	1,928,512,679	1,807,949,817	93.75	1,884,807,459	1,787,557,904	94.84
29,469,447,221	29,078,921,760	98.67	28,535,118,034	28,002,378,034	98.13	28,079,836,953	27,778,157,626	98.93
1,658,681,553	350,879,561	21.15	1,463,416,006	329,197,794	22.50	1,509,249,509	480,131,262	31.81
31,128,128,774	29,429,801,321	94.54	29,998,534,040	28,331,575,828	94.44	29,589,086,462	28,258,288,888	95.50
3,630,419,500	3,215,513,870	88.57	3,557,489,000	3,175,754,881	89.27	3,481,062,800	3,156,321,974	90.67
1,584,510,492	285,901,872	18.04	1,438,113,833	269,809,817	18.76	1,338,620,373	252,913,416	18.89
5,214,929,992	3,501,415,742	67.14	4,995,602,833	3,445,564,698	68.97	4,819,683,173	3,409,235,390	70.74
3,084,204,900	3,054,874,558	99.05	3,083,770,900	3,059,782,574	99.22	2,943,722,500	2,922,799,747	99.29
72,463,681	16,818,140	23.21	67,277,433	14,614,730	21.72	60,426,806	14,160,095	23.43
3,156,668,581	3,071,692,698	97.31	3,151,048,333	3,074,397,304	97.57	3,004,149,306	2,936,959,842	97.76
1,301,749,100	1,294,354,200	99.43	1,346,887,000	1,340,042,908	99.49	1,393,882,700	1,388,488,800	99.61
19,690,310	5,058,088	25.69	19,656,572	5,582,525	28.40	16,811,189	6,038,039	35.92
1,321,439,410	1,299,412,288	98.33	1,366,543,572	1,345,625,433	98.47	1,410,693,889	1,394,526,839	98.85

・軽自動車税の環境性能割は、令和元年度から交付
・「特別土地保有税」は、平成20年度から調定額 0円

5 4 . 令和3年度市税収入額の税目別割合（一般会計）

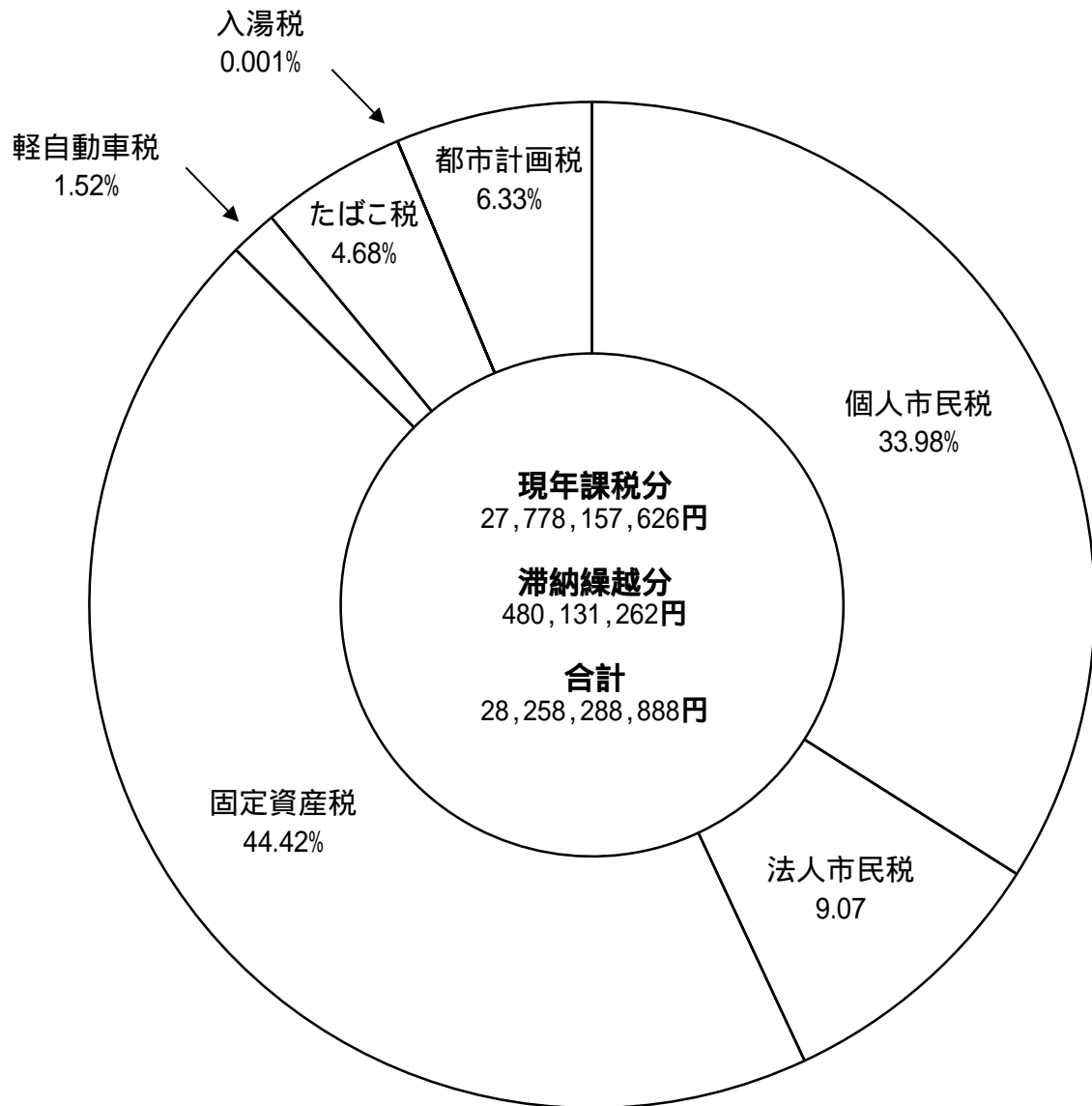

5 5 . 市税滞納繰越額の推移

(単位：円)

税目		年 度		H29	H30	R1	R2	R3
市 民 税	個 人	現年課税繰越分		180,704,181	166,044,948	159,324,113	171,336,234	141,087,327
		滞納繰越分		548,816,693	451,017,836	362,037,762	317,953,142	305,662,690
		小計		729,520,874	617,062,784	521,361,875	489,289,376	446,750,017
	法 人	現年課税繰越分		11,896,200	12,614,941	3,097,950	84,840,100	2,821,700
		滞納繰越分		16,112,829	13,616,829	11,695,729	9,601,050	9,876,350
		小計		28,009,029	26,231,770	14,793,679	94,441,150	12,698,050
	計			757,529,903	643,294,554	536,155,554	583,730,526	459,448,067
固定 資産 税	現年課税繰越分		215,882,069	192,739,223	175,415,326	220,012,183	127,024,742	
	滞納繰越分		761,759,519	663,108,107	593,179,944	534,748,213	458,794,373	
	計		977,641,588	855,847,330	768,595,270	754,760,396	585,819,115	
軽 自動 車 税	現年課税繰越分		14,586,088	14,166,750	13,856,587	9,961,750	11,198,062	
	滞納繰越分		24,348,591	27,645,539	29,658,650	30,922,622	28,847,635	
	計		38,934,679	41,812,289	43,515,237	40,884,372	40,045,697	
たばこ税	計		0	-52,434	-135	-4,000	0	
特別 土地 保有 税	現年課税繰越分		0	0	0	0	0	
	滞納繰越分		0	0	0	0	0	
	計		0	0	0	0	0	
都市 計画 税	現年課税繰越分		34,044,330	27,794,094	25,725,441	32,954,413	19,547,496	
	滞納繰越分		106,613,452	93,618,927	84,200,951	76,331,434	65,485,296	
	計		140,657,782	121,413,021	109,926,392	109,285,847	85,032,792	
小 計	現年課税繰越分		457,112,868	413,359,956	377,419,282	519,100,680	301,679,327	
	滞納繰越分		1,457,651,084	1,249,007,238	1,080,773,036	969,556,461	868,666,344	
	計		1,914,763,952	1,662,367,194	1,458,192,318	1,488,657,141	1,170,345,671	
国民 健康 保健 税	現年課税繰越分		500,869,477	414,358,166	408,863,580	378,494,519	324,740,826	
	滞納繰越分		1,294,009,538	1,174,779,011	1,030,265,273	962,240,157	895,135,013	
	計		1,794,879,015	1,589,137,177	1,439,128,853	1,340,734,676	1,219,875,839	
合 計	現年課税繰越分		957,982,345	827,718,122	786,282,862	897,595,199	626,420,153	
	滞納繰越分		2,751,660,622	2,423,786,249	2,111,038,309	1,931,796,618	1,763,801,357	
	計		3,709,642,967	3,251,504,371	2,897,321,171	2,829,391,817	2,390,221,510	
介護 保険 料	現年課税繰越分		36,681,550	32,458,065	29,330,342	23,988,326	20,922,753	
	滞納繰越分		39,046,912	37,013,916	33,307,641	32,583,030	27,315,861	
	計		75,728,462	69,471,981	62,637,983	56,571,356	48,238,614	
後期 高齢 者 医療 保険 料	現年課税繰越分		9,352,601	8,398,500	7,394,900	6,844,092	5,393,900	
	滞納繰越分		9,711,427	9,647,010	9,140,072	7,776,397	7,002,350	
	計		19,064,028	18,045,510	16,534,972	14,620,489	12,396,250	

5 6 . 令和 3 年度市税等滞納繰越額の税目別割合

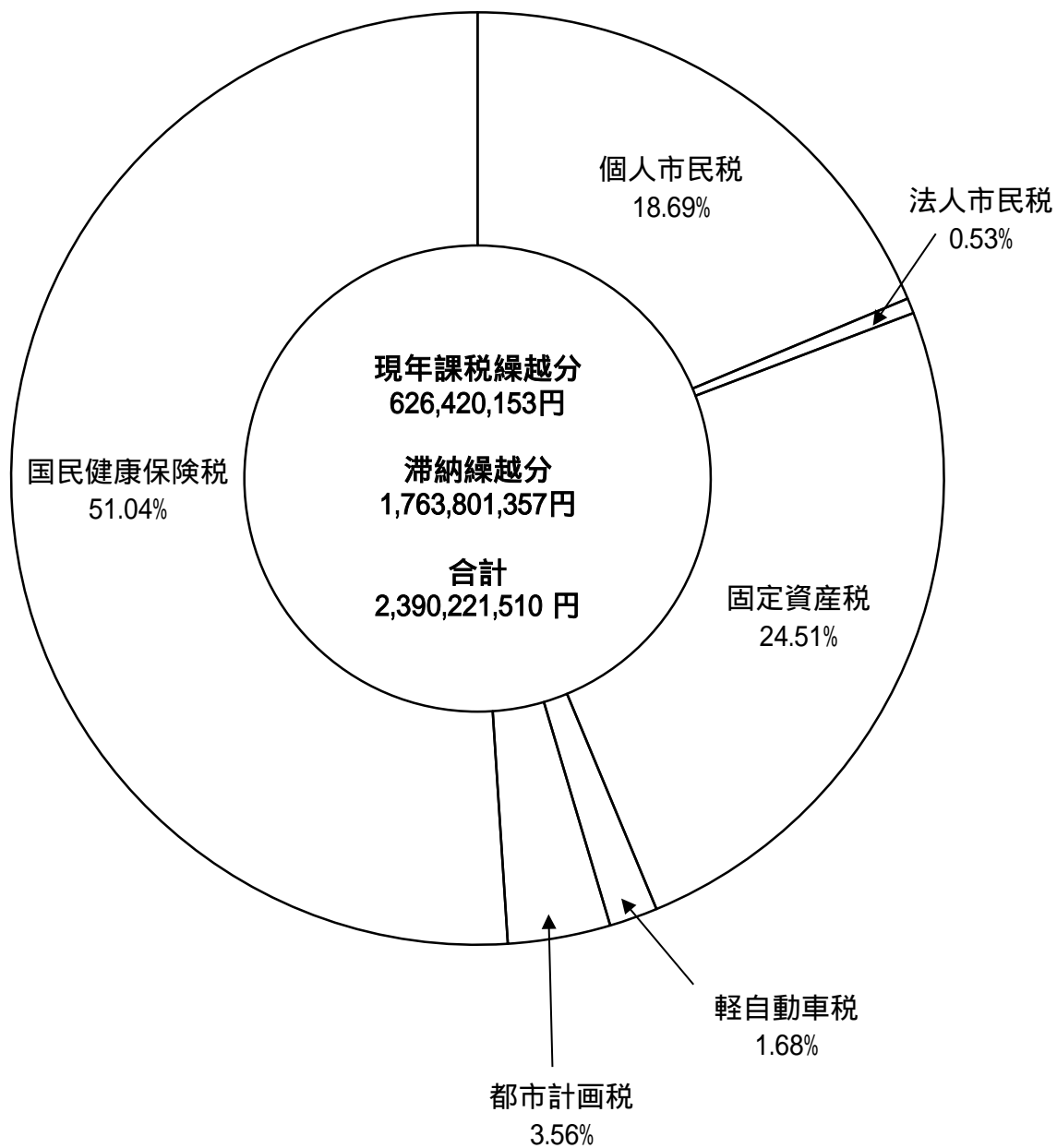

57. 不納欠損処分額の推移

(単位：件/人、円)

税目		年度		H29		H30		R1		R2		R3	
		区分		人数	金額	人数	金額	人数	金額	人数	金額	人数	金額
		人数	金額										
市民税	個人	1,667	115,207,024	1,681	135,444,460	1,556	113,657,750	930	70,425,397	1,044	55,258,476		
	法人	34	4,090,273	33	9,032,700	27	3,631,641	27	3,285,529	25	2,123,400		
固定資産税 都市計画税		984	159,928,003	912	153,452,001	812	118,844,194	914	87,213,176	856	97,808,227		
軽自動車税		664	5,663,786	543	4,269,950	512	4,001,550	466	3,737,650	483	5,261,800		
特別土地保有税			0		0		0		0		0		
一般会計	計(A)	3,349	284,889,086	3,169	302,199,111	2,907	240,135,135	2,337	164,661,752	2,408	160,451,903		
	調定額(B)		30,656,196,477		31,262,456,041		31,128,128,774		29,998,534,040		29,589,086,462		
	調定額に対する 欠損率(A)/(B)		0.93		0.97		0.77		0.55		0.54		
国民健康保険税	計(A)	2,251	340,291,249	2,012	306,754,969	4,913	274,385,397	4,187	206,063,859	4,729	190,571,944		
	調定額(B)		6,404,707,975		5,584,547,479		5,214,929,992		4,995,602,833		4,819,683,173		
	調定額に対する 欠損率(A)/(B)		5.31		5.49		5.26		4.12		3.95		
合計	計(A)	5,600	625,180,335	5,181	608,954,080	7,820	514,520,532	6,524	370,725,611	7,137	351,023,847		
	調定額(B)		37,060,904,452		36,847,003,520		36,343,058,766		34,994,136,873		34,408,769,635		
	調定額に対する 欠損率(A)/(B)		1.69		1.65		1.42		1.06		1.02		
介護保険料		842	30,053,850	735	26,584,700	629	22,337,900	594	20,079,673	519	18,950,850		
後期高齢者医療保険料		168	7,370,550	174	6,012,106	134	5,492,150	133	6,297,650	146	3,770,800		

58 . 滞納処分の推移

(1) 差押状況

(単位：件、円)

区分 年度	動 産		不 動 産		電 話 加 入 権		債 権		合 計	
	件数	金 額	件数	金 額	件数	金 額	件数	金 額	件数	金 額
平成29年度	9	2,068,450	14	32,826,719	0	0	689	271,326,438	712	306,221,607
平成30年度	5	4,940,101	84	71,821,878	0	0	914	357,447,649	1,003	434,209,628
令和元年度	10	11,011,950	20	38,455,790	0	0	856	325,768,972	886	375,236,712
令和2年度	2	1,531,700	32	30,473,111	0	0	453	219,171,300	487	251,176,111
令和3年度	5	6,741,606	4	3,913,792	0	0	595	184,411,153	604	195,066,551

(2) 公売状況

(単位：件、円)

区分 年度	動 産		不 動 産		電 話 加 入 権		債 権		合 計	
	件数	金 額	件数	金 額	件数	金 額	件数	金 額	件数	金 額
平成29年度	46	174,804	1	36,000	0	0	0	0	47	210,804
平成30年度	9	42,100	6	9,964,000	0	0	0	0	15	10,006,100
令和元年度	6	73,000	3	43,117,000	0	0	0	0	9	43,190,000
令和2年度	2	3,003	0	0	0	0	0	0	2	3,003
令和3年度	4	58,000	2	1,108,000	0	0	0	0	6	1,166,000

市 税 概 要 (令 和 4 年 度)

令和4年9月1日発行

編 集
発 行

小山市 総合政策部 納税課

〒323 - 8686 小山市中央町1丁目1番1号
電 話 (0285)22 - 9442