

# 財政と市税

4. 小山市行政組織機構図 .....	4
5. 令和5年度一般会計予算款別一覧表（歳入） .....	8
令和5年度一般会計予算款別一覧表（歳出） .....	9
6. 令和5年度市税予算説明書 .....	10
7. 市税年度別調定額の推移 .....	11

# 4. 小山市行政組織機構図

令和5年4月1日現在

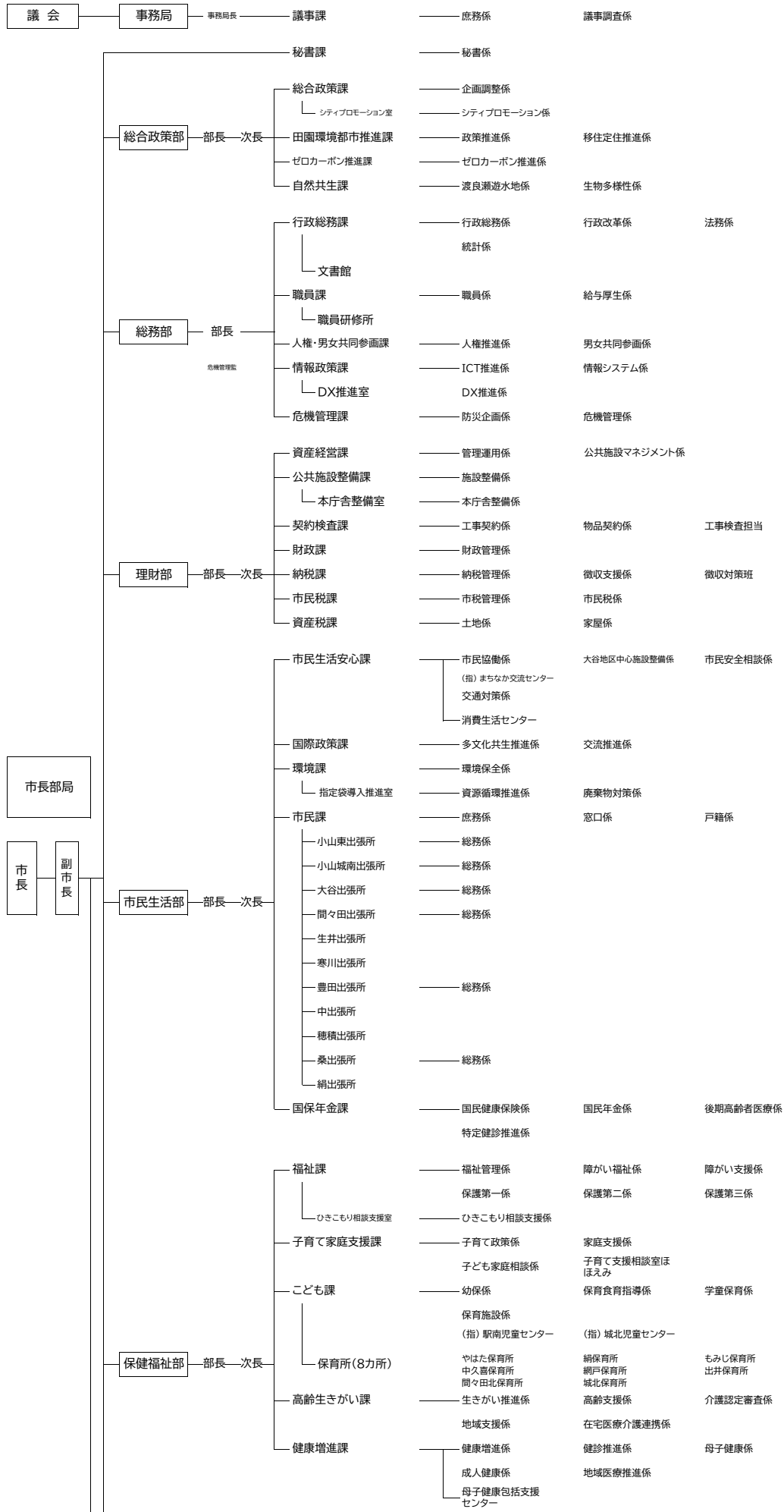

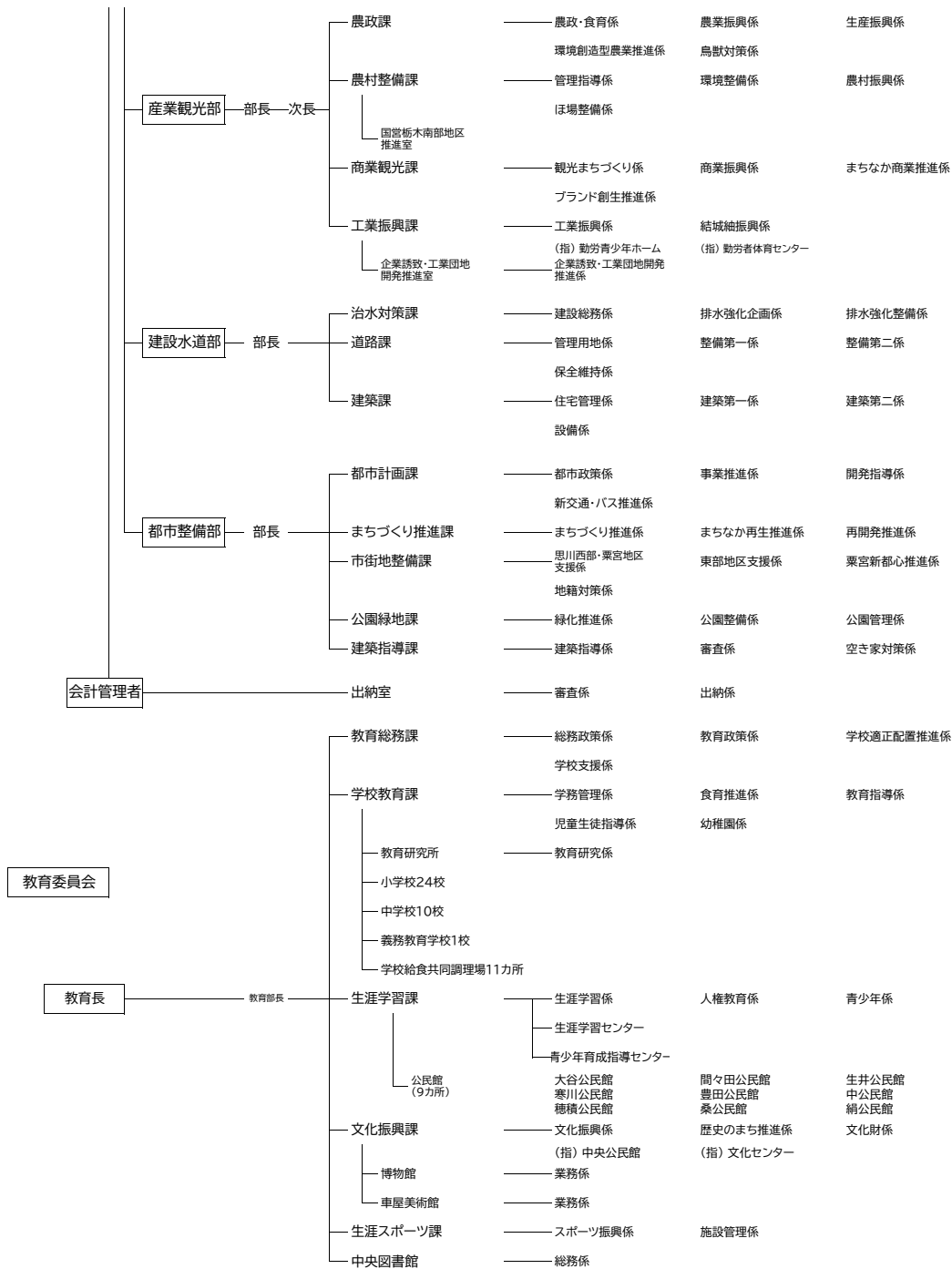

(指)は、直営施設から指定管理施設となったもの

【その他の指定管理施設】 中央市民会館、城南市民交流センター、間々田市民交流センター、桑市民交流センター、市営駐車場(2カ所)、公共駐輪場(8カ所)、児童保育施設(33カ所)、ふれあい健康センター、道の駅思川、絹ふれあいの郷、まちなかの駅、市営住宅

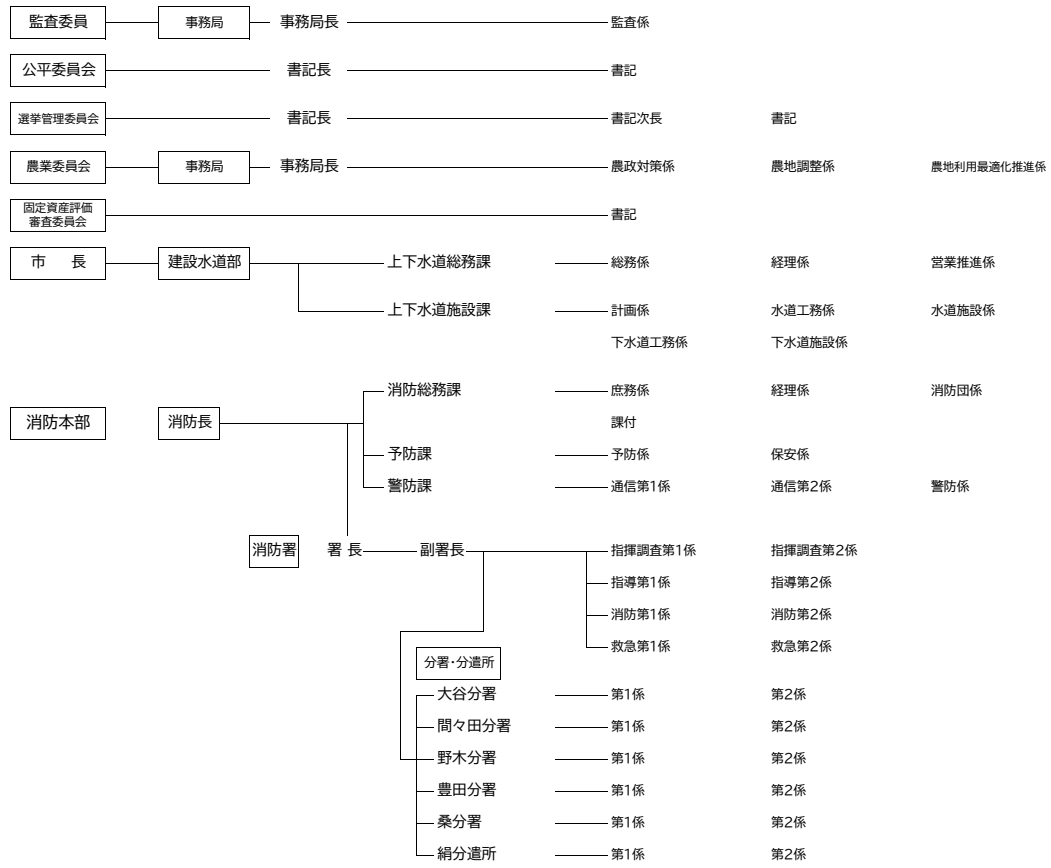

【参 考】

令和5年4月1日現在

【小山広域保健衛生組合】（出向）

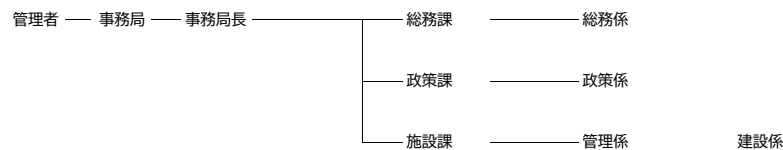

【(社福)社会福祉協議会】（派遣）

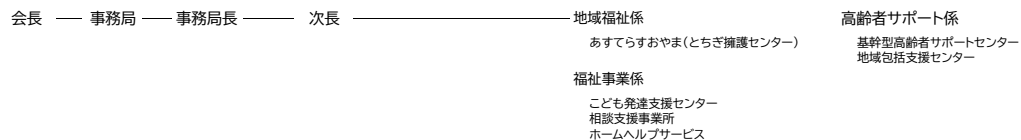

【(公社)シルバー人材センター】

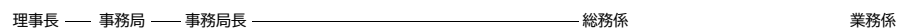

【小山市土地開発公社】（併任）

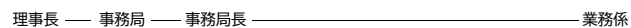

【(一財)小山市勤労者共済サービスセンター】

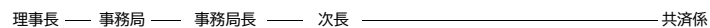

【(公財)小山市スポーツ協会】

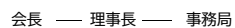

【(一社)小山市観光協会】（派遣）

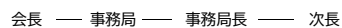

【他自治体派遣等職員】（派遣等）

環境省派遣(職員課付)	広域連合派遣(国保年金課付)
農林水産省派遣(職員課付)	栃木県消防防災航空隊(消防本部消防総務課付)
国土交通省派遣(割愛)	栃木県消防学校(消防本部消防総務課付)
栃木県派遣(職員課付)	結城市派遣(職員課付)
法務省出入国在留管理庁派遣(割愛)	佐渡市派遣(職員課付)

## 5. 令和5年度一般会計予算款別一覧表

(歳入)

☆：自主財源

(単位：千円、%)

款	本年度予算額	前年度予算額	増減額	増減率
☆ 1 市 税	29,602,348	28,408,729	1,193,619	4.2
2 地 方 譲 与 税	568,000	568,001	△ 1	0.0
3 利 子 割 交 付 金	20,000	20,000	0	0.0
4 配 当 割 交 付 金	100,000	100,000	0	0.0
5 株 式 等 譲 渡 所 得 割 交 付 金	100,000	100,000	0	0.0
6 法 人 事 業 税 交 付 金	500,000	500,000	0	0.0
7 地 方 消 費 税 交 付 金	4,500,000	4,400,000	100,000	2.3
8 コ ー ル 場 利 用 税 交 付 金	32,509	23,801	8,708	36.6
9 環 境 性 能 割 交 付 金	50,000	50,000	0	0.0
10 地 方 特 例 交 付 金	210,000	210,000	0	0.0
11 地 方 交 付 税	1,100,000	1,650,000	△ 550,000	△ 33.3
12 交 通 安 全 対 策 特 別 交 付 金	20,000	22,000	△ 2,000	△ 9.1
☆ 13 分 担 金 及 び 負 担 金	682,830	651,907	30,923	4.7
☆ 14 使 用 料 及 び 手 数 料	405,828	403,765	2,063	0.5
☆ 15 国 庫 支 出 金	10,366,180	10,123,974	242,206	2.4
☆ 16 県 支 出 金	5,368,386	5,494,367	△ 125,981	△ 2.3
☆ 17 財 産 収 入	105,701	91,343	14,358	15.7
☆ 18 寄 付 金	2,015,214	616,005	1,399,209	227.1
☆ 19 繰 入 金	2,837,050	1,657,524	1,179,526	71.2
☆ 20 繰 越 金	500,000	500,000	0	0.0
☆ 21 諸 収 入	3,046,254	3,345,584	△ 299,330	△ 8.9
☆ 22 市 債	5,969,700	5,913,000	56,700	1.0
歳 入 合 計	68,100,000	64,850,000	3,250,000	5.0

(☆は自主財源を示します。)

自 主 財 源	39,195,225	35,674,857	3,520,368	9.9
依 存 財 源	28,904,775	29,175,143	△ 270,368	△ 0.9

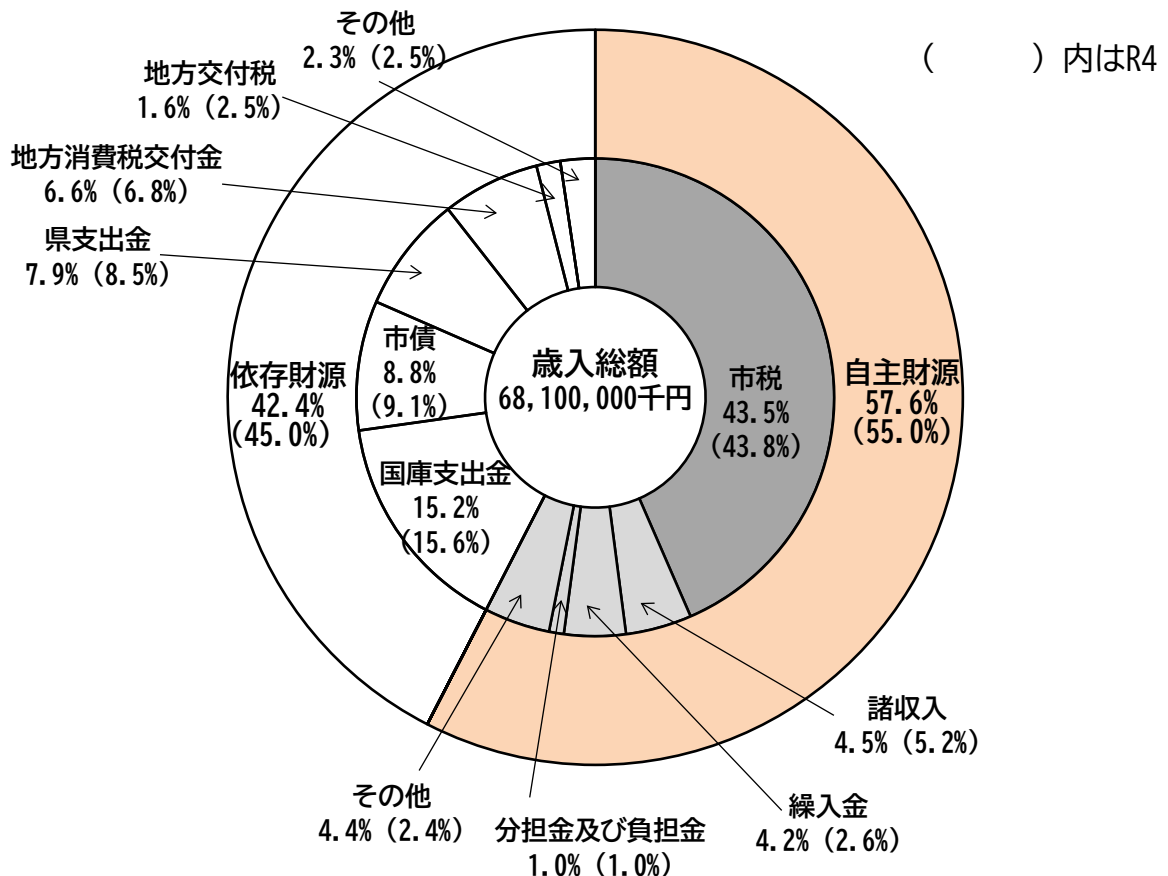

(歳出)

(単位：千円、%)

款	本年度予算額	前年度予算額	増減額	増減率
1 議会費	430,207	441,695	△ 11,488	△ 2.6
2 総務費	9,957,857	7,406,342	2,551,515	34.5
3 民生費	23,558,042	22,898,910	659,132	2.9
4 衛生費	6,550,398	6,136,404	413,994	6.7
5 労働費	75,840	86,442	△ 10,602	△ 12.3
6 農林水産業費	1,425,240	1,464,257	△ 39,017	△ 2.7
7 商工費	3,469,216	3,813,679	△ 344,463	△ 9.0
8 土木費	8,543,049	8,188,676	354,373	4.3
9 消防費	2,360,307	2,173,699	186,608	8.6
10 教育費	6,032,118	6,176,765	△ 144,647	△ 2.3
11 災害復旧費	2	2	0	0.0
12 公債費	5,647,722	6,013,127	△ 365,405	△ 6.1
13 諸支出金	2	2	0	0.0
14 予備費	50,000	50,000	0	0.0
歳出合計	68,100,000	64,850,000	3,250,000	5.0
義務的経費	31,665,681	31,819,478	△ 153,797	△ 0.5
投資的経費	9,444,353	7,641,702	1,802,651	23.6
その他	26,989,966	25,388,820	1,601,146	6.3

( )内はR4

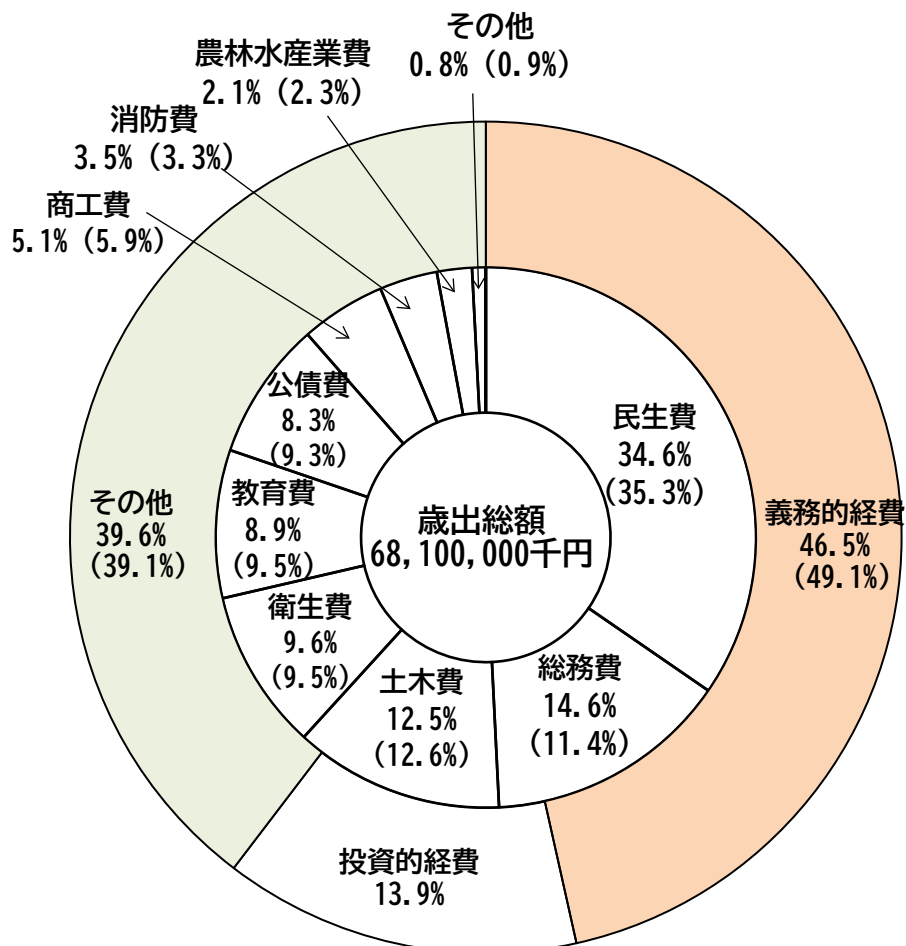

## 6. 令和5年度市税予算説明書

(単位 千円・%)

区分 税目	当初予算 計上額	節	当初予算計上額の説明						
			細節	基礎数値	税率	調定見込額	徴収率	収納見込額	
個人市民税	9,916,988	現年課税分	普通徴収分	人	円				
			均等割	18,812	3,500	65,842	92.50	60,904	
			所得割	16,869		1,647,716	92.50	1,524,137	
			特別徴収分						
			均等割	72,210	3,500	252,735	99.94	252,583	
			所得割	64,752		7,857,474	99.94	7,852,759	
			分離課税分	376		74,000	100.0	74,000	
			過年度分	1,088		38,000	92.50	35,150	
		小計			9,935,767		9,799,533		
		滞納繰越分					430,399	27.29	117,455
法人市民税	3,084,959	現年課税分	均等割			748,008	99.80	746,511	
			法人税割		8.4	2,329,342	99.80	2,324,683	
			過年度分			1		1	
		小計			3,077,351		3,071,195		
滞納繰越分					44,849	30.69	13,764		
固定資産税	12,901,722	現年課税分	土地	292,160,989	1.4	4,078,765 (減免11,488)	98.90	4,033,898	
			家屋	416,519,288	1.4	5,601,922 (減額等229,348)	98.90	5,540,300	
			償却資産	230,476,394	1.4	3,226,669	98.90	3,191,175	
			過年度分			1		1	
			小計	939,156,671		12,907,357		12,765,374	
		滞納繰越分					413,182	28.16	116,352
軽自動車税	474,082	現年課税分	環境性能割			20,724	100.0	20,724	
			種別割						
			現年度分	60,282台	標準	456,032	97.50	444,631	
過年度分			1		1				
小計			476,757		465,356				
滞納繰越分					35,328	24.70	8,726		
市たばこ税	1,331,792		製造たばこ	203,265千本	6.552円/本	1,331,792	100.0	1,331,792	
入湯税	400	現年課税分	宿泊	8,000人	50円	400	100.0	400	
都市計画税	1,892,405	現年課税分	土地	296,746,600	0.3	888,574 (減免1,665)	98.90	878,799	
			家屋	336,130,519	0.3	1,007,495 (減額等896)	98.90	996,412	
			過年度分			1		1	
		小計	632,877,119		1,896,070		1,875,212		
滞納繰越分					61,056	28.16	17,193		
合計	29,602,348	現年課税分				29,645,490		29,328,858	
		滞納繰越分				984,814		273,490	
		合計				30,630,304		29,602,348	



## 7. 市税年度別調定額の推移

(単位：円、%)

税目		令和2年度		令和3年度		令和4年度		令和5年度	
		調定額	前年度比	調定額	前年度比	調定額	前年度比	調定額	前年度比
市民税	現	12,309,193,240	92	12,079,752,000	98	13,015,995,100	108	10,589,296,600	—
	滞	544,953,807	85	602,555,893	111	467,928,796	78	408,189,305	—
	計	12,854,147,047	92	12,682,307,893	99	13,483,923,896	106	10,997,485,905	—
固定資産税	現	12,763,028,000	101	12,466,572,200	98	12,797,958,100	103	12,950,029,600	—
	滞	766,176,033	89	757,784,335	99	586,360,605	77	486,025,817	—
	計	13,529,204,033	100	13,224,356,535	98	13,384,318,705	101	13,436,055,417	—
軽自動車税	現	403,273,200	104	420,527,000	104	439,543,000	105	455,525,900	—
	滞	42,920,087	103	40,748,122	95	39,506,217	97	35,835,288	—
	小計	446,193,287	103	461,275,122	103	479,049,217	104	491,361,188	—
	環	11,815,800	—	13,414,800	—	22,390,400	167	5,087,500	—
	計	458,009,087	—	474,689,922	—	501,439,617	106	496,448,688	—
市たばこ税	現	1,228,403,294	97	1,322,595,053	108	1,403,376,524	106	368,107,246	—
入湯税	現	257,900	77	329,600	128	383,050	116	98,400	—
都市計画税	現	1,819,146,600	101	1,776,646,300	98	1,853,657,900	104	1,884,621,700	—
	滞	109,366,079	90	108,161,159	99	85,054,038	79	70,840,873	—
	計	1,928,512,679	101	1,884,807,459	98	1,938,711,938	103	1,955,462,573	—
市税合計	現	28,535,118,034	97	28,079,836,953	98	29,533,304,074	105	26,252,766,946	—
	滞	1,463,416,006	88	1,509,249,509	103	1,178,849,656	78	1,000,891,283	—
	計	29,998,534,040	96	29,589,086,462	99	30,712,153,730	104	27,253,658,229	—
徴収率		94.4		95.5		96.0		—	
収入額		28,331,575,828		28,258,288,888		29,487,095,041		—	
人口	1人当り調定額	167,684	170,172	168,067	167,075	167,831	175,970	166,392	—
世帯数	1世帯当り調定額	70,253	406,177	71,442	393,044	72,039	409,963	71,314	—

注) ・令和5年度は、令和5年7月1日現在の調定額

・人口、世帯数は1月1日現在

・軽自動車税の税目「環」は環境性能割の略