

固定資産税

21. 納税義務者数調・課税標準額調	22
22. 地目別地積・筆数の推移	23
23. 土地の概要（令和5年度）	25
24. 宅地介在農地等に関する調	26
25. 土地の負担調整に関する調	28
26. 宅地に関する調	29
27. 人口と宅地面積の推移	30
28. 家屋に関する概要	31
29. 家屋にかかる課税標準額に関する調	31
30. 法附則第15条の6等の規定による軽減税額等に関する調	32
31. 令和5年度木造家屋に関する調	33
32. 令和5年度木造以外の家屋に関する調	34
33. 償却資産にかかる固定資産税の推移	36
34. 償却資産の価格等に関する調	37
35. 都市計画税に関する調	38
36. 都市計画税の推移	39
37. 国有資産等所在市町村交付金の推移	39
38. 固定資産評価審査委員会	39
39. 資産税関係諸証明書等の交付件数調	39

2 1. 納税義務者数調（平成30年～令和5年）

区分 年度	土 地		家 屋		償 却 資 産	
	免点未満	免点以上	免点未満	免点以上	免点未満	免点以上
H30	4,011	50,751	2,348	48,860	1,834	1,673
R1	3,985	51,172	2,293	49,314	1,849	1,743
R2	3,956	51,542	2,239	49,745	1,862	1,842
R3	3,951	52,531	2,318	50,282	2,129	1,781
R4	3,901	52,773	2,102	51,127	1,992	1,987
R5	3,857	53,207	2,050	51,622	2,047	2,033

課税標準額調（免税点以上）

区分 年度	課 税 標 準 額 (千円)				税 額 (千円)
	土 地	家 屋	償 却 資 産	合 計	
H30	291,502,674	378,870,685	240,816,531	911,189,890	12,542,073
R1	292,215,491	389,358,654	235,401,499	916,975,644	12,624,634
R2	292,982,287	399,121,227	231,369,484	923,472,998	12,684,719
R3	290,298,685	387,268,960	231,849,516	909,417,161	12,442,590
R4	291,838,300	405,111,434	232,731,016	929,680,750	12,737,802
R5	293,190,956	414,402,249	233,249,635	940,842,840	12,930,033

課税標準額の推移

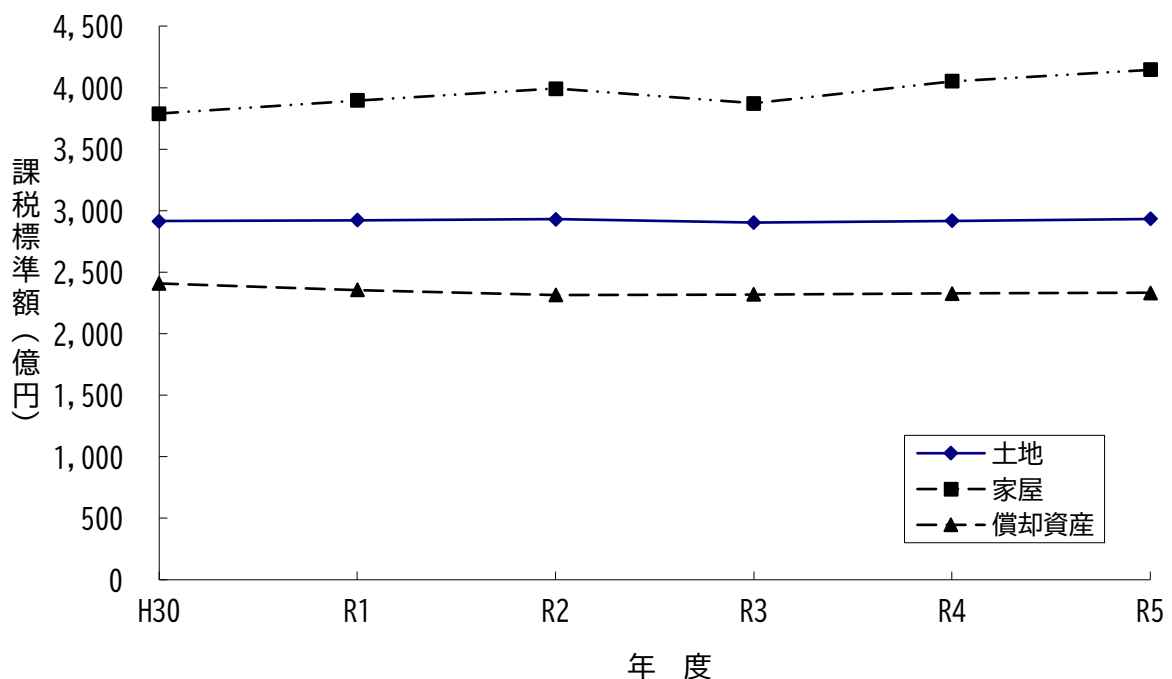

2.2. 地目別地積・筆数の推移 (㎡)

年度	平成30年度				令和元年度			
区分	地積			評価総筆数	地積			評価総筆数
地目	非課税	免点未満	免点以上		非課税	免点未満	免点以上	
田	147,972	826,710	56,813,638	32,394	157,161	829,656	56,632,647	32,207
畑	284,609	1,012,370	22,631,754	27,700	286,615	1,012,244	22,484,466	27,618
宅地	1,353,753	57,252	29,714,083	127,564	1,331,333	57,868	29,899,332	128,617
山林	394,308	1,077,605	7,428,063	7,172	412,917	1,050,742	7,314,167	7,043
池沼	218,706	25,645	60,866	238	218,706	23,908	62,414	237
原野	418,062	84,488	308,741	779	419,377	75,482	305,315	765
雑種地	1,322,730	30,234	9,336,721	16,435	1,397,953	30,678	9,462,093	16,771
その他	38,210,956	0	734	2	38,294,194	0	734	2
合計	42,351,096	3,114,304	126,294,600	212,284	42,518,256	3,080,578	126,161,166	213,260

年度	令和2年度				令和3年度			
区分	地積			評価総筆数	地積			評価総筆数
地目	非課税	免点未満	免点以上		非課税	免点未満	免点以上	
田	161,461	826,153	56,530,281	32,075	161,461	797,266	56,398,296	31,810
畑	290,828	997,253	22,313,043	27,346	295,254	985,737	22,214,654	27,118
宅地	1,332,588	58,235	30,027,409	129,561	1,333,721	62,169	30,246,762	131,056
山林	401,856	1,003,494	7,256,686	6,923	314,823	975,302	7,276,294	6,934
池沼	218,706	23,926	62,394	237	225,842	23,764	62,394	236
原野	420,990	76,136	299,232	757	420,923	75,320	297,532	753
雑種地	1,417,155	30,608	9,599,709	17,383	1,466,364	31,879	9,554,546	17,514
その他	38,401,123	0	734	2	38,528,963	0	734	2
合計	42,644,707	3,015,805	126,089,488	214,284	42,747,351	2,951,437	126,051,212	215,423

年度	令和4年度				令和5年度			
区分	地積			評価総筆数	地積			評価総筆数
地目	非課税	免点未満	免点以上		非課税	免点未満	免点以上	
田	160,512	787,400	56,370,762	31,800	159,405	766,159	56,187,208	30,614
畑	294,235	977,196	22,057,067	26,878	293,870	963,890	21,893,538	26,603
宅地	1,383,720	60,902	30,429,680	132,477	1,384,687	61,328	30,548,839	133,571
山林	287,539	963,853	7,023,248	6,749	296,756	904,233	6,814,546	6,554
池沼	225,842	23,957	62,082	236	219,387	24,163	61,876	236
原野	420,923	71,202	304,016	758	421,497	76,606	303,679	759
雑種地	1,424,870	29,935	9,799,902	17,551	1,569,534	29,858	10,108,305	17,806
その他	38,587,357	0	3,800	3	38,656,836	0	3,800	3
合計	42,784,998	2,914,445	126,050,557	216,452	43,001,972	2,826,237	125,921,791	216,146

評価総筆数の推移

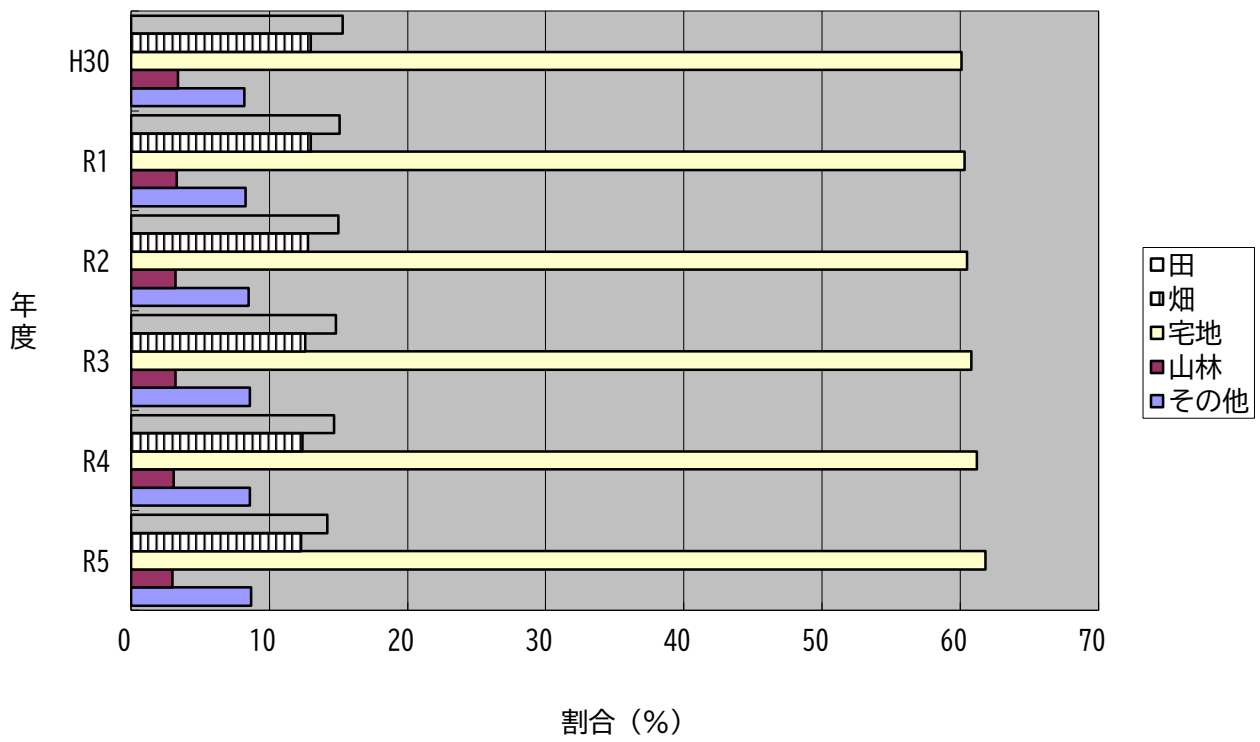

評価総地積の推移

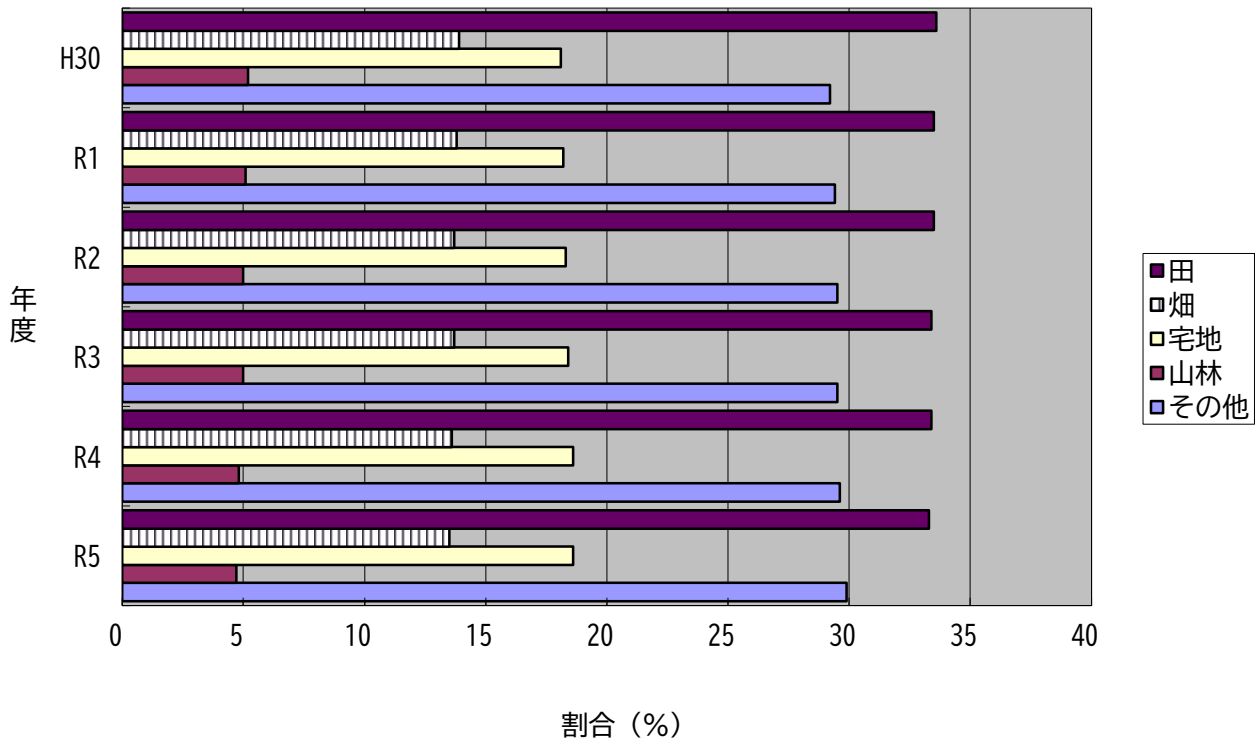

23. 土地の概要（令和5年度）

区分	決定価格（千円）			課税標準額 免税点以上 （千円）	単位当り価格			提示平均 価格との 対 比
	総 額	免税点未満	免税点以上		平 均 （円/㎡）	最 高 （円/㎡）	提示平均 価格（円）	
田	9,521,081	100,602	9,420,479	8,004,927	167	23,520		
畑	33,805,426	111,447	33,693,979	11,972,861	1,479	43,610		
宅地	599,058,642	754,314	598,304,328	214,882,741	19,571	120,469	19,768	99.0
山林	2,521,560	27,570	2,493,990	1,772,427	327	12,600		
池沼	5,705	1,248	4,457	4,457	66	150		
牧場	266	0	266	266	72	72		
原野	24,768	2,229	22,539	18,410	65	7,257		
雑種地	84,324,126	97,141	84,226,985	56,534,544	8,317	111,593		
鉱泉地	462	0	462	323	4,620	4,616		
その他	0	0	0	0	0	0		
合計	729,262,036	1,094,551	728,167,485	293,190,956	5,664			

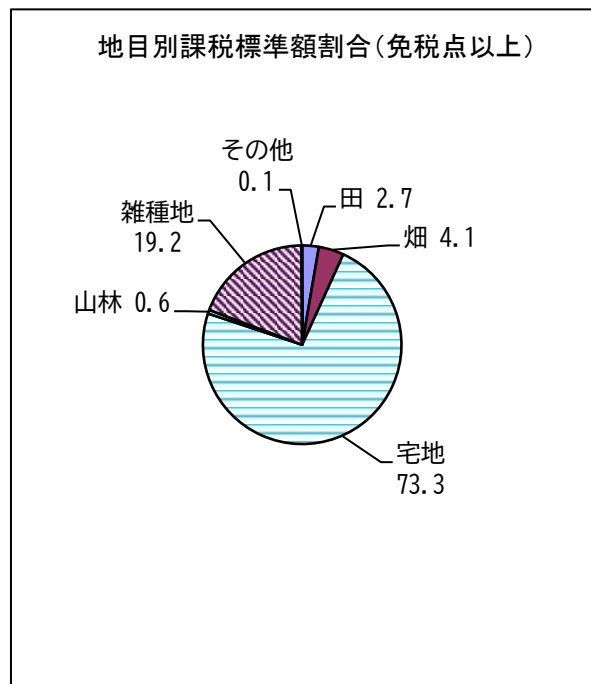
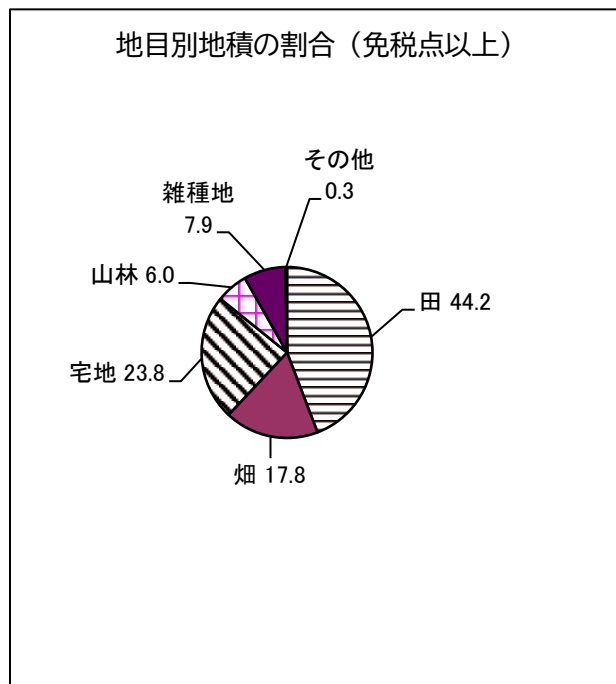

24. 宅地介在農地等に関する調

区 分	地 積			決 定 価 格			単 位 当 り 価 格			
	評価総地積 (イ)	法定免税点 未満のもの	法定免税点 以上のもの	総 額 (ロ)	法定免税点 未満のもの	法定免税点 以上のもの	平均価格 (ロ) / (イ)	最高価格		
	(㎡)	(㎡)	(㎡)	(千円)	(千円)	(千円)	(円/㎡)	(円/㎡)		
介 在 田	12,411	0	12,411	98,176	0	98,176	7,910	21,700		
介 在 畑	50,985	36	50,949	585,283	395	584,888	11,480	34,650		
宅地介在山林	542,243	342	541,901	2,312,725	1,267	2,311,458	4,265	12,600		
農地等介在山林	0	0	0	0	0	0	0	0		
市街化区域農地	田	特定市農 (平18以前参入分)	0	0	0	0	0	0	0	
		特定市農 (平19以後参入分)	0	0	0	0	0	0	0	
		上記以外	166,817	16	166,801	1,980,655	220	1,980,435	11,873	23,520
		小 計	166,817	16	166,801	1,980,655	220	1,980,435	11,873	23,520
	畑	特定市農 (平18以前参入分)	0	0	0	0	0	0	0	
		特定市農 (平19以後参入分)	0	0	0	0	0	0	0	
		上記以外	2,149,179	2,893	2,146,286	31,724,286	41,312	31,682,974	14,761	43,610
		小 計	2,149,179	2,893	2,146,286	31,724,286	41,312	31,682,974	14,761	43,610
	計	特定市農 (平18以前参入分)	0	0	0	0	0	0	0	
		特定市農 (平19以後参入分)	0	0	0	0	0	0	0	
		上記以外	2,315,996	2,909	2,313,087	33,704,941	41,532	33,663,409	14,553	43,610
		小 計	2,315,996	2,909	2,313,087	33,704,941	41,532	33,663,409	14,553	43,610

24. 宅地介在農地等に関する調（つづき）

区 分	課 税 標 準 額			筆 数			納 税 義 務 者 数		
	総 数	法定免税点 未満のもの	法定免税点 以上のもの	総 数	法定免税点 未満のもの	法定免税点 以上のもの			
	(千円)	(千円)	(千円)	(筆)	(筆)	(筆)			
介 在 田	67,594	0	67,594	28	0	28	14		
介 在 畑	400,704	277	400,427	151	1	150	123		
宅地介在山林	1,590,745	850	1,589,895	668	13	655	327		
農地等介在山林	0	0		0	0		0		
市街化区域農地	田	特定市農 (平18以前参入分)	0	0		0	0	0	
		特定市農 (平19以後参入分)	0	0		0	0	0	
		上記以外	652,443	73	652,370	223	1	222	93
		小 計	652,443	73	652,370	223	1	222	93
	畑	特定市農 (平18以前参入分)	0	0		0	0	0	
		特定市農 (平19以後参入分)	0	0		0	0	0	
		上記以外	10,149,922	1,810	10,148,112	3,922	28	3,894	1,406
		小 計	10,149,922	1,810	10,148,112	3,922	28	3,894	1,406
	計	特定市農 (平18以前参入分)	0	0		0	0	0	
		特定市農 (平19以後参入分)	0	0		0	0	0	
		上記以外	10,802,365	1,883	10,800,482	4,145	29	4,116	1,499
		小 計	10,802,365	1,883	10,800,482	4,145	29	4,116	1,499

25. 土地の負担調整に関する調（法定免税点以上のもの）

区 分		納税義務者数 (人)	地 積 (m ²)	決 定 価 格 (千 円)	課 税 標 準 額 (千 円)	筆 数 (筆)
宅 地 等	本則による課税 がなされたもの	65,216	24,867,922	334,420,890	76,257,762	107,055
	引き下げによる課税 がなされたもの	298	212,990	3,303,699	2,312,590	641
	住宅用地以外の宅地及 び宅地比準土地におい て負担水準0.6以上 0.7以下	11,989	19,829,609	257,445,540	175,978,077	29,049
	上記以外で負担水準 0.2未満を除いた もの	12,649	2,993,884	90,565,962	19,132,760	19,297
	負担水準 0.2未満	0	0	0	0	0
	計	90,152	47,904,405	685,736,091	273,681,189	156,042
農 地	本則による課税 がなされたもの	12,627	77,320,632	28,144,102	15,167,991	52,909
	負担調整率 1.025	419	436,366	8,031,626	2,609,171	832
	負担調整率 1.05	277	211,198	5,187,912	1,572,325	502
	負担調整率 1.075	31	16,097	497,030	136,583	46
	負担調整率 1.10	36	33,093	570,724	23,697	131
	計	13,390	78,017,386	42,431,394	19,509,767	54,420

26. 宅地に関する調

区 分	地 積 (イ)	決 定 価 格 (ロ)	課 税 標 準 額 (ハ)	単 位 当 り 価 格		最 高 価 格 地 の 所 在 地	
				平均価格 (ロ) / (イ)	最高価格		
				(円)	(円)		
商業地区	繁 華 街	0	0	0	0		
	高度商業地区Ⅱ	13,502	1,315,215	835,214	97,409	120,469	中央町3丁目
	普通商業地区	1,103,300	47,793,638	28,885,186	43,319	110,037	駅東通り1丁目
	計	1,116,802	49,108,853	29,720,400	43,973		
住宅地区	併用住宅地区	2,003,112	64,606,377	29,022,552	32,253	91,376	駅東通り2丁目
	高級住宅地区	0	0	0	0		
	普通住宅地区	11,271,775	309,666,072	74,640,561	27,473	60,513	駅東通り2丁目
	計	13,274,887	374,272,449	103,663,113	28,194		
工業地区	大工場地区	3,251,404	39,819,767	27,414,841	12,247	16,600	大字喜沢
	中小工場地区	1,321,274	14,676,248	9,505,017	11,108	19,900	大字横倉
	家内工業地区	0	0	0	0		
	計	4,572,678	54,496,015	36,919,858	11,918		
村落地区	集 団 地 区	0	0	0	0		
	村 落 地 区	11,254,596	119,572,808	44,068,912	10,624	26,000	大字犬塚
	計	11,254,596	119,572,808	44,068,912	10,624		
農業用施設の用に 供する宅地		329,876	854,203	510,458	2,589	2,844	大字大川島
合 計		30,548,839	598,304,328	214,882,741	19,585		

27. 人口と宅地面積の推移

令和5年7月1日現在

年度	人口	世帯	宅地面積	市民1人当り面積	1世帯当り面積
H30	167,639	69,028	29,771,335	178	431
R1	167,648	69,950	29,957,200	179	428
R2	167,653	70,886	30,085,644	179	424
R3	167,684	71,786	30,308,931	180	422
R4	166,380	70,957	30,490,582	183	430
R5	166,334	71,895	30,610,167	184	426

1世帯当り面積の推移

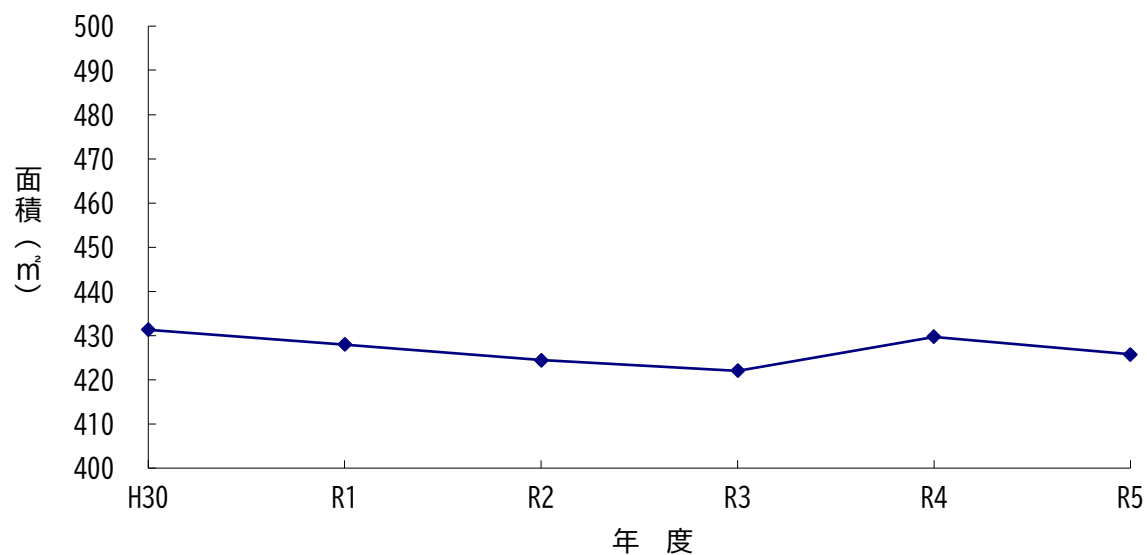

市民1人当り面積の推移

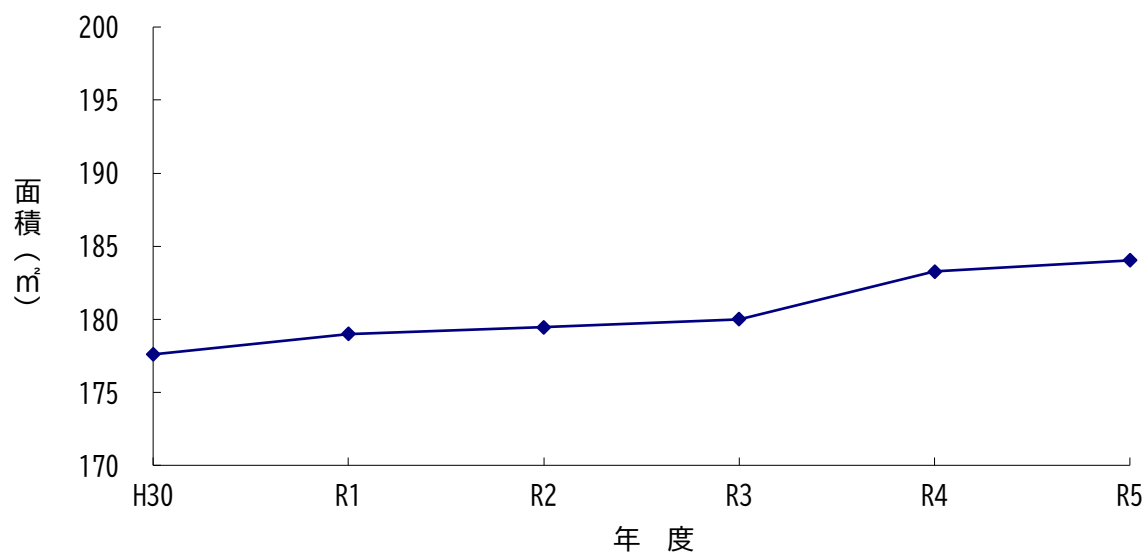

28. 家屋に関する概要

区 分		総 数	免 点 未 満	免 点 以 上
納 税 義 務 者 数		53,672	2,050	51,622
棟 数	木 造	59,736	2,695	57,041
	木造以外	21,213	448	20,765
	計	80,949	3,143	77,806
床 面 積 (㎡)	木 造	6,189,561	121,823	6,067,738
	木造以外	6,573,121	16,180	6,556,941
	計	12,762,682	138,003	12,624,679
決定価格 (千円)	木 造	165,679,605	141,030	165,538,575
	木造以外	249,251,689	36,475	249,215,214
	計	414,931,294	177,505	414,753,789
単位当り 価 格 (円)	木 造	26,768	1,158	27,282
	木造以外	37,920	2,254	38,008
	計	32,511	1,286	32,853

提 示 平 均 価 格		単 位 当 たり 価 格 提 示 平 均 価 格		非 課 税 価 格	
木 造 (円)	木 造 以 外 (円)	木 造 (%)	木 造 以 外 (%)	棟 数	床 面 積 (㎡)
26,768	37,920	100	100	298	251,975

29. 家屋にかかる課税標準額に関する調

区 分			法定免点以上のもの (千円)
決定価格 (A)			414,753,789
課 税 標 準 の 特 例 に よ り 減 額 に な る 額	法第349条の3		170,711
	法附則第15条		
	法附則第15条の2		
	法附則第15条の3	第1項 (3島等に係る承継特例)	
	法附則第64条 令和3年附則第13条		180,829
	平成19年附則第8条	第1項 (特定信用協同組合等)	
		第2項 (特定信用共同組合等以外)	
計 (B)			351,540
課税標準額 (A) - (B)			414,402,249

30. 法附則第15条の6等の規定による軽減税額等に関する調

区	分	総 数		
		個 数	床 面 積 (㎡)	軽 減 税 額 (千円)
	法附則第15条の6第1項(1/2減額)	2,359	225,291	121,941
	法附則第15条の6第2項(1/2減額)	592	38,106	29,704
	法附則第15条の7第1項(1/2減額)	1,121	123,455	71,585
	法附則第15条の7第2項(1/2減額)			
法附則第15条の8第1項	2/3減額されるもの	6	566	695
	1/4減額されるもの	2	1,190	526
	法附則第15条の8第2項(2/3減額)	45	1,828	1,539
法附則第15条の8第3項	1/3減額されるもの			
	2/3減額されるもの			
	法附則第15条の9第1項(1/2減額)			
	法附則第15条の9第4項(1/3減額)	1	100	8
	法附則第15条の9第5項(1/3減額)			
	法附則第15条の9第9項(1/3減額)			
	法附則第15条の9第10項(1/3減額)			
	合 計	4,126	390,536	225,998

区	分	令和5年度に新たに軽減の対象になったもの		
		個 数	床 面 積 (㎡)	軽 減 税 額 (千円)
	法附則第15条の6第1項(1/2減額)	657	63,999	34,823
	法附則第15条の6第2項(1/2減額)	65	3,057	2,038
	法附則第15条の7第1項(1/2減額)	194	21,096	12,755
	法附則第15条の7第2項(1/2減額)			
法附則第15条の8第1項	2/3減額されるもの			
	1/4減額されるもの			
	法附則第15条の8第2項(2/3減額)			
法附則第15条の8第3項	1/3減額されるもの			
	2/3減額されるもの			
	法附則第15条の9第1項(1/2減額)			
	法附則第15条の9第4項(1/3減額)	1	100	8
	法附則第15条の9第5項(1/3減額)			
	法附則第15条の9第9項(1/3減額)			
	法附則第15条の9第10項(1/3減額)			
	合 計	917	88,252	49,624

区	分	令和5年度で軽減期間の終了するもの		
		個 数	床 面 積 (㎡)	軽 減 税 額 (千円)
	法附則第15条の6第1項(1/2減額)	897	82,512	44,757
	法附則第15条の6第2項(1/2減額)	82	4,960	2,635
	法附則第15条の7第1項(1/2減額)	227	25,386	13,261
	法附則第15条の7第2項(1/2減額)			
法附則第15条の8第1項	2/3減額されるもの			
	1/4減額されるもの			
	法附則第15条の8第2項(2/3減額)			
法附則第15条の8第3項	1/3減額されるもの			
	2/3減額されるもの			
	法附則第15条の9第1項(1/2減額)			
	法附則第15条の9第4項(1/3減額)	1	100	8
	法附則第15条の9第5項(1/3減額)			
	法附則第15条の9第9項(1/3減額)			
	法附則第15条の9第10項(1/3減額)			
	合 計	1,207	112,958	60,661

3 1. 令和5年度木造家屋に関する調

区分 家屋の種類	棟 数		床 面 積		決 定 価 格 免 点 以 上 (千円)	単 位 当 り 価 格 免 点 以 上 (円)
	免 点 未 満	免 点 以 上	免 点 未 満 (m ²)	免 点 以 上 (m ²)		
専用住宅	737	41,921	50,342	4,924,013	147,545,414	29,964
共同住宅 ・ 寄 宿 舎	0	941	0	259,311	8,304,239	32,024
併用住宅	39	1,283	2,742	186,363	3,379,844	18,136
旅館・料亭 ・ ホテル	0	82	0	4,772	73,374	15,376
事務所・ 銀行・店舗	24	1,093	960	119,323	3,329,784	27,906
劇場・病院	1	63	44	12,295	365,519	29,729
工場・倉庫	51	468	2,302	53,602	459,774	8,578
土 蔵	100	482	5,144	24,758	18,872	762
附属家	1,743	10,708	60,289	483,301	2,061,755	4,266
合 計	2,695	57,041	121,823	6,067,738	165,538,575	27,282

32. 令和5年度木造以外の家屋に関する調

種類	区分	棟数		床面積 (㎡)		決定価格 免点以上 (千円)	単位当り価格 免点以上 (円)
		免点未満	免点以上	免点未満	免点以上		
(1) 事務所・ 店舗・ 百貨店・ 銀行	鉄骨鉄筋 コンクリート造	0	16	0	82,408	5,408,075	65,626
	鉄筋コンクリート造	0	110	0	150,501	8,910,167	59,203
	鉄骨造	0	1,365	0	932,372	50,712,523	54,391
	軽量鉄骨造	11	482	234	62,086	2,332,070	37,562
	れんが造・ コンクリートブロック造	2	11	92	755	8,321	11,021
	その他	0	0	1	27	323	11,963
	計	13	1,984	327	1,228,149	67,371,479	54,856
(2) 住宅・ アパート ホテル	鉄骨鉄筋 コンクリート造	0	24	0	83,454	5,679,441	68,055
	鉄筋コンクリート造	0	508	0	427,529	27,892,852	65,242
	鉄骨造	0	1,250	0	376,457	15,659,290	41,596
	軽量鉄骨造	4	8,344	150	1,310,318	57,340,329	43,761
	れんが造・ コンクリートブロック造	0	31	0	4,397	51,061	11,613
	その他	1	4	49	1,035	19,106	18,460
	計	5	10,161	199	2,203,190	106,642,079	48,403
(3) 病院 ・ ホテル	鉄骨鉄筋 コンクリート造	0	3	0	12,442	1,094,076	87,934
	鉄筋コンクリート造	0	43	0	71,242	5,714,922	80,218
	鉄骨造	0	87	0	73,899	5,247,189	71,005
	軽量鉄骨造	0	16	0	3,923	242,462	61,805
	れんが造・ コンクリートブロック造	0	0	0	0	0	0
	その他	0	0	0	0	0	0
	計	0	149	0	161,506	12,298,649	76,150

32. 令和5年度木造以外の家屋に関する調（つづき）

種類	区 分	棟 数		床 面 積 (㎡)		決 定 価 格 免 点 以 上 (千円)	単 位 当 り 価 格 免 点 以 上 (円)
		免点未満	免点以上	免点未満	免点以上		
(4) 工 場 ・ 倉 庫 ・ 市 場	鉄 骨 鉄 筋 コンクリート造	0	1	0	6,150	94,486	15,364
	鉄筋コンクリート造	0	42	0	157,342	3,000,014	19,067
	鉄 骨 造	3	1,913	112	2,142,439	47,025,956	21,950
	軽 量 鉄 骨 造	18	738	932	104,772	881,403	8,413
	れ ん が 造 ・ コンクリートブ ロック造	1	117	29	3,591	41,812	11,644
	そ の 他	12	112	501	6,611	43,774	6,621
	計	34	2,923	1,574	2,420,905	51,087,445	21,103
(5) そ の 他	鉄 骨 鉄 筋 コンクリート造	0	9	0	43,364	2,322,253	53,553
	鉄筋コンクリート造	0	132	0	48,992	2,105,993	42,986
	鉄 骨 造	13	1,242	550	255,605	6,144,962	24,041
	軽 量 鉄 骨 造	333	3,360	12,702	178,420	1,079,793	6,052
	れ ん が 造 ・ コンクリートブ ロック造	42	714	554	12,323	120,357	9,767
	そ の 他	8	91	274	4,487	42,204	9,406
	計	396	5,548	14,080	543,191	11,815,562	21,752
合 計	鉄 骨 鉄 筋 コンクリート造	0	53	0	227,818	14,598,331	64,079
	鉄筋コンクリート造	0	835	0	855,606	47,623,948	55,661
	鉄 骨 造	16	5,857	662	3,780,772	124,789,920	33,006
	軽 量 鉄 骨 造	366	12,940	14,018	1,659,519	61,876,057	37,286
	れ ん が 造 ・ コンクリートブ ロック造	45	873	675	21,066	221,551	10,517
	そ の 他	21	207	825	12,160	105,407	8,668
	計	448	20,765	16,180	6,556,941	249,215,214	38,008

33. 償却資産にかかる固定資産税の推移

区 分		納税義務者数 (人)	課税標準額 (千円)	税 額 (円)	納税義務者1人 当りの税額 (円)
平成23年度	個人	186	228,684	3,201,570	17,213
	法人	3,154	238,253,483	3,335,548,760	1,057,561
平成24年度	個人	178	255,098	3,571,370	20,064
	法人	3,171	224,577,923	3,144,090,920	991,514
平成25年度	個人	173	269,294	3,770,110	21,793
	法人	3,181	228,767,065	3,202,738,910	1,006,834
平成26年度	個人	165	333,938	4,675,130	28,334
	法人	3,200	218,728,134	3,062,193,870	956,936
平成27年度	個人	175	453,088	6,343,230	36,247
	法人	3,213	238,179,461	3,334,512,450	1,037,819
平成28年度	個人	186	614,526	8,603,364	46,255
	法人	3,236	238,376,537	3,337,271,518	1,031,295
平成29年度	個人	193	880,580	12,328,120	63,876
	法人	3,256	239,920,974	3,358,893,636	1,031,601
平成30年度	個人	198	938,451	13,138,314	66,355
	法人	3,309	239,878,080	3,358,293,120	1,014,896
令和元年	個人	204	987,421	13,823,894	67,764
	法人	3,388	234,414,078	3,281,797,092	968,653
令和2年	個人	257	1,580,068	22,120,952	86,073
	法人	3,447	229,789,416	3,217,051,824	933,290
令和3年	個人	271	1,505,983	21,083,762	77,799
	法人	3,639	230,343,533	3,224,809,462	886,180
令和4年	個人	274	1,449,002	20,286,028	74,037
	法人	3,705	231,282,014	3,237,948,196	873,940
令和5年	個人	314	1,445,223	20,233,122	64,437
	法人	3,766	231,804,412	3,245,261,768	861,726

34. 償却資産の価格等に関する調

種 類	決 定 価 格 (千円)	課 税 標 準 額 (千円)	課 税 標 準 額 の 内 訳		
			課税標準の特例規定の適用を受けるもの (イ) (千円)	(イ)以外のもの (ロ) (千円)	
市町村長が価格等を決定したもの	構 築 物	35,309,006	35,215,600	58,029	35,157,571
	機 械 及 び 装 置	90,918,137	89,846,258	364,153	89,482,105
	船 舶	11	11		11
	航 空 機	1,899	1,899		1,899
	車 両 及 び 運 搬 具	1,269,423	1,269,423		1,269,423
	工 具 器 具 及 び 備 品	26,939,153	26,937,823	487	26,937,336
	調 整 額				
	小 計 (ハ)	154,437,629	153,271,014	422,669	152,848,345
法第3百八十九 条関係	総務大臣が価格等を決定し、配分したもの	84,151,682	79,935,211		
	道府県知事が価格等を決定し、配分したもの	43,410	43,410		
	小 計 (ニ)	84,195,092	79,978,621		
法第743条第1項の規定により道府県知事が価格等を決定したもの (ホ)					
合 計 (ハ)+(ニ)+(ホ)		238,632,721	233,249,635		
内 訳	市 町 村 分 の 額		233,249,635		
	道 府 県 分 の 額				

35. 都市計画税に関する調

(1) 都市計画区域及び課税区域に関する調

区 分	市町村の面積 (千㎡)	市街化区域 A (千㎡)	市街化調整 区域 B (千㎡)	そ の 他 C (千㎡)	計 (A+B+C) (千㎡)	都市計画事 業の認可の 有 無
課税区域の面積		25,627			25,627	
都市計画区域 の 面 積	171,750	33,320	138,430		171,750	有

(2) 納税義務者数に関する調

区 分	総 数 A (人)	法定免税点未満のもの B (人)	法定免税点以上のもの A-B (人)
土 地	38,835	560	38,275
家 屋	37,702	535	37,167
実 数	46,184	805	45,379

(3) 地積及び床面積等に関する調

区 分		市 街 化 区 域	市街化調整区域	そ の 他	計
土地 の 地 積 (千㎡)	宅 地 等	宅 地	18,761		18,761
		その他	4,524		4,524
		小 計	23,285		23,285
	農 地	2,313		2,313	
	計	25,598		25,598	
家屋 の 床 面 積 (㎡)	木 造 家 屋	3,815,122		3,815,122	
	木造以外の家屋	5,508,168		5,508,168	
	計	9,323,290		9,323,290	
土地 の 筆 数 (筆)	宅 地 等	宅 地	58,042		58,042
		その他	10,224		10,224
		小 計	68,266		68,266
	農 地	4,116		4,116	
	計	72,382		72,382	
家 屋 の 棟 数 (棟)	木 造 家 屋	34,176		34,176	
	木造以外の家屋	14,744		14,744	
	計	48,920		48,920	

36. 都市計画税の推移

年度	納税義務者数 (人)	課 税 標 準 額			税 額 (千円)
		土 地 (千円)	家 屋 (千円)	計 (千円)	
H30	43,875	290,157,682	300,960,661	591,118,343	1,769,543
R1	45,022	291,507,925	308,872,795	600,380,720	1,797,242
R2	44,392	292,867,670	316,735,440	609,603,110	1,818,725
R3	44,733	290,889,396	304,726,556	595,615,952	1,777,258
R4	45,126	295,653,702	325,352,734	621,006,436	1,853,310
R5	45,343	297,286,746	332,256,880	629,543,626	1,884,621

37. 国有資産等所在市町村交付金の推移

区 分	年 度	H30	R1	R2	R3	R4	R5
	交 付 金 額	(千円)	16,943	18,279	18,797	19,269	18,882

38. 固定資産評価審査委員会

区 分	年 度	令和元年度	令和2年度	令和3年度	令和4年度	令和5年度
	縦覧・閲覧者数		118	119	107	129
審査申し出 件数	土 地	0	1	0	0	0
	家 屋	0	0	0	0	0
	償却資産	0	0	0	0	0

39. 資産税関係諸証明書等の交付件数調

区 分	年 度	平成30年度	令和元年度	令和2年度	令和3年度	令和4年度
	固定資産評価証明		10,360	9,424	9,744	9,903
固定資産証明						
土地所有証明						
その他の証明、閲覧						
計		10,360	9,424	9,744	9,903	9,932