

Kei-car (yellow license plate) Tax Notification

軽自動車税の通知書

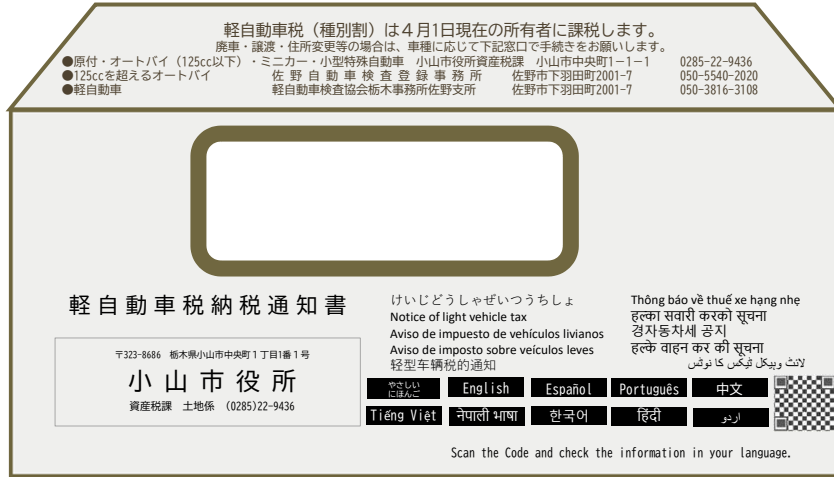

This notification (envelop) is to notify your Kei-car tax.
If you find a red-coloured “Tochigi Oyama Payment Slip” enclosed, please make your payment by the deadline.

この通知（封筒）は、軽自動車税の通知書です。
下記の赤色の「栃木県小山市 納付（納入）通知書」が同封されている場合は、納期限までに納めてください。

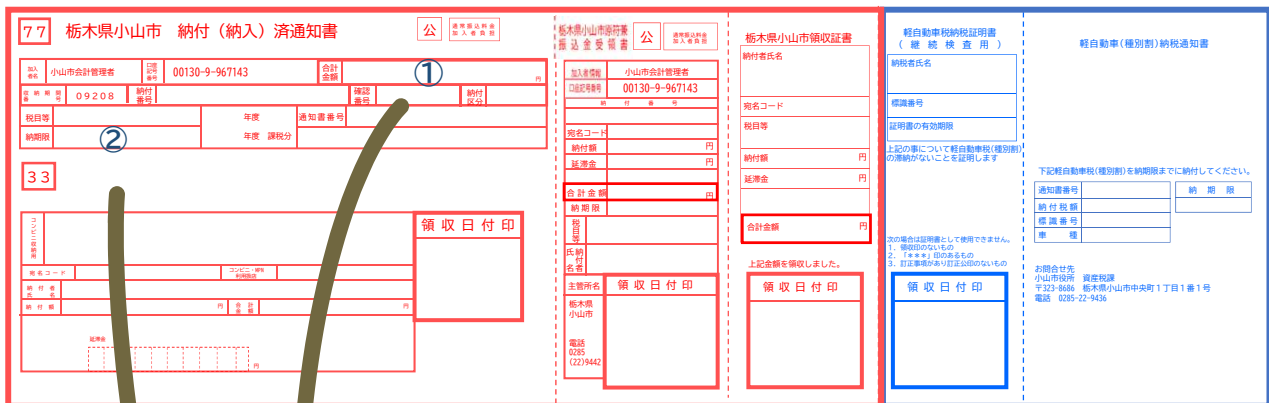

① Payment Amount
納付額

② Payment Deadline
納期限

We accept the following methods: Convenience stores, Payment Apps, Credit cards, Financial Institutions counter, City Hall.

コンビニエンスストア、スマホ決済アプリ、クレジットカード、銀行窓口、市役所でお支払いいただけます。

Kei-car (yellow license plate) Tax Notification

軽自動車税の通知書

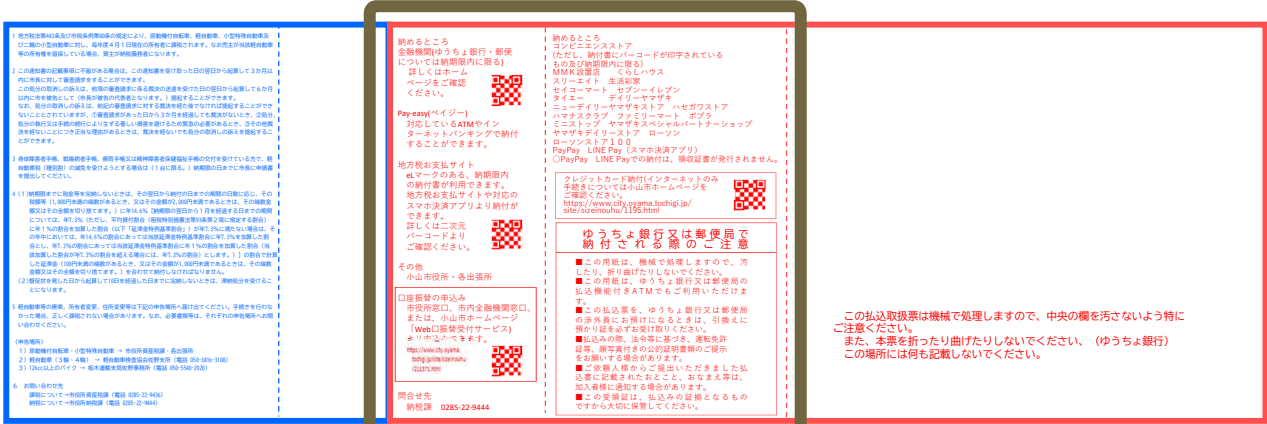

Payment Methods 納付方法

Please see the URL below for "Leaflet of Oyama city tax"

「小山市市税等のしおり」は下記URLをご参照ください。

<https://www.city.oyama.tochigi.jp/kurashi/zei-hoken-nenkin/shizei/seido/page001004.html>

【Contact information】【お問合せ先】

【Consultation on tax payment】

Tax Division, Oyama City Hall
Address : Tochigi-ken Oyama-shi Chuo-cho1-1-1
Phone : 0285-22-9444

【納付について】
小山市役所 納税課
住所：栃木県小山市中央町1-1-1
電話：0285-22-9444

【Inquiries about Taxation】

Property Tax Division, Oyama City Hall
Address : Tochigi-ken Oyama-shi Chuo-cho 1-1-1
Phone : 0285-22-9436

【賦課について】
小山市役所 資産税課
住所：栃木県小山市中央町1-1-1
電話：0285-22-9436