間々田（東）地区　地域計画　10年後の目標地図

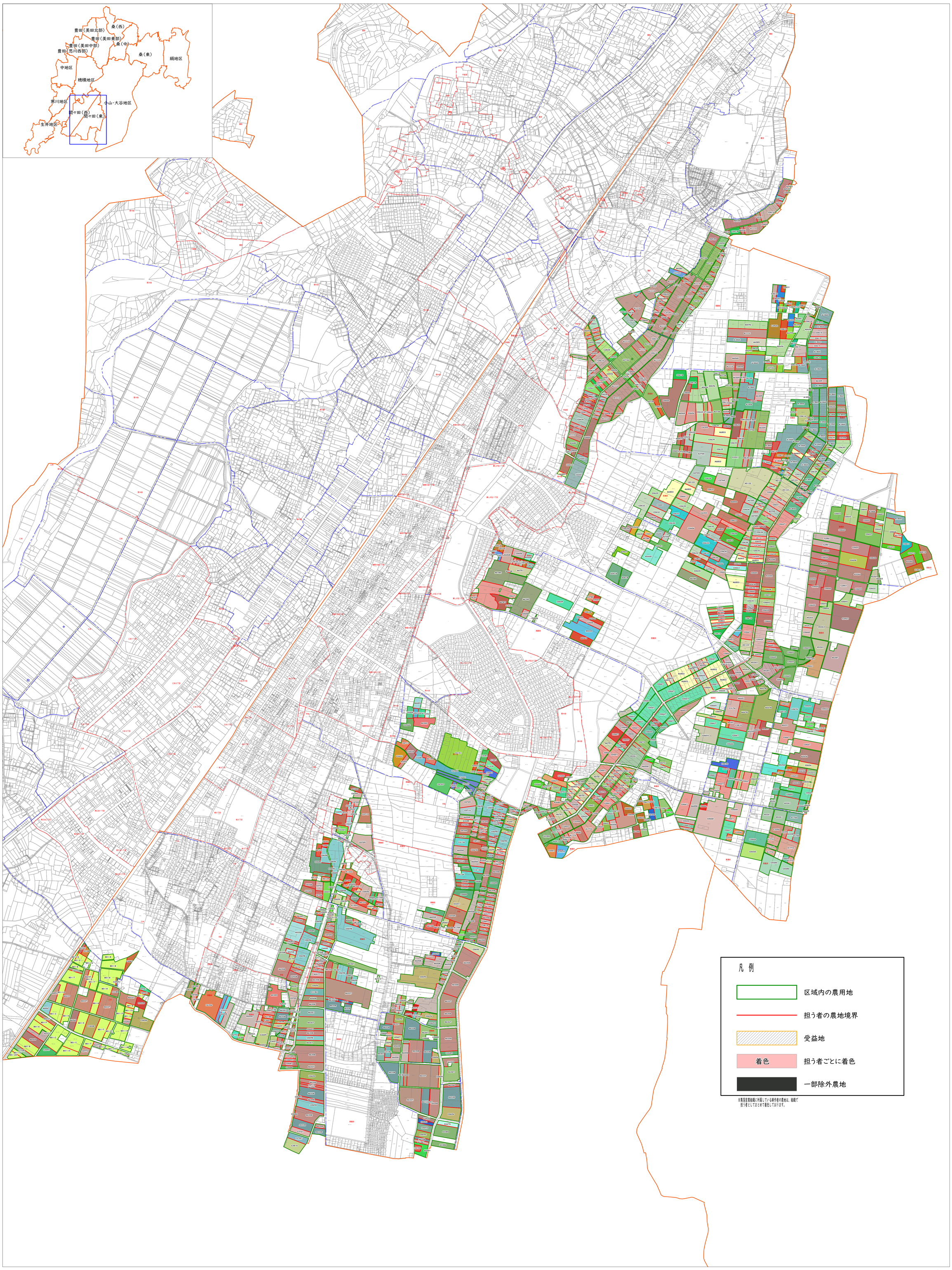

令和8年1月15日現在