豊田地区（思川西部）地域計画 10年後の目標地図

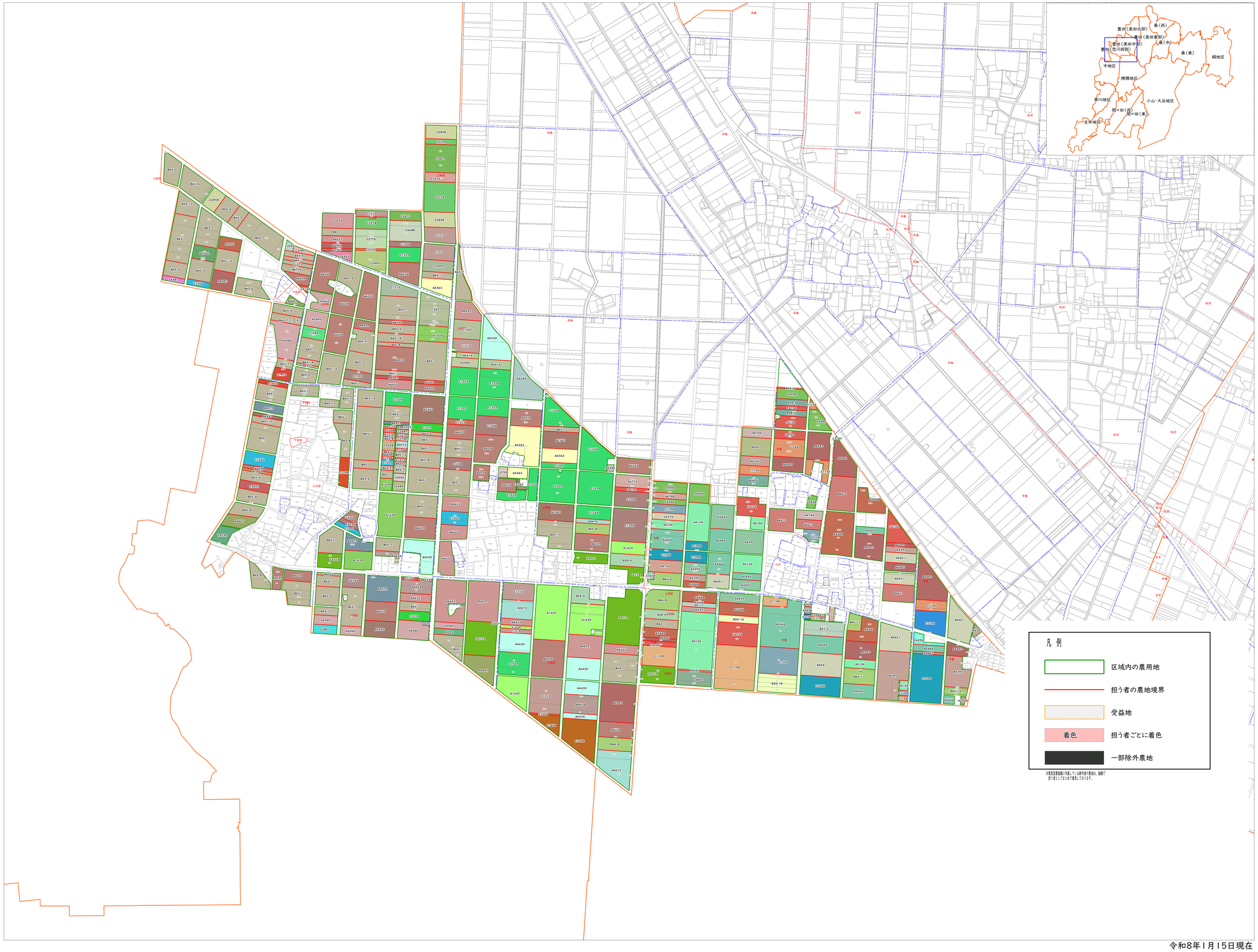

令和8年1月15日現在