参考様式第5－2号

地域計画

策定年月日	令和7年3月31日
更新年月日	令和8年3月31日 （第3回）
目標年度	令和12年度
市町村名 （市町村コード）	小山市 9208
地域名 （地域内農業集落名）	豊田（美田北部）地区 （中村、岡、杉ノ木、大内川、谷新田、思川、割出、小薬東、小薬西、小薬北）

注:「地域名」欄には、協議の場が設けられた区域を記載し、農林業センサスの農業集落名を記載してください。

1 地域における農業の将来の在り方

（1） 地域計画の区域の状況

区域内の農用地等面積（農業上の利用が行われる農用地等の区域）	238.92 ha
① 農業振興地域のうち農用地区域内の農地面積	235.62 ha
② 田の面積	230.91 ha
③ 畑の面積（果樹、茶等を含む）	4.70 ha
④ 区域内において、規模縮小などの意向のある農地面積の合計	38.72 ha
⑤ 区域内において、今後農業を担う者が引き受ける意向のある農地面積の合計	21.98 ha
（参考）区域内における70才以上の農業者の農地面積の合計	73.54 ha
うち後継者不在の農業者の農地面積の合計	33.71 ha
（備考）※公共事業（道路や調整池の設置等）による地域計画の変更については、当該事業の対象区域の確定後に行うこととする。	

注1:①については、農業振興地域担当部局と調整の上、記載してください。
2:②及び③については、農業委員会の農地台帳の面積（現況地目）に基づき記載してください。
3:④については、規模縮小又は離農の意向のある農地面積を記載してください。
4:⑤については、区域内に特定することができない場合には、引き受ける意向のあるすべての農地面積を記載の上、備考欄にその旨記載してください。
5:（参考）の区域内における〇才以上の農業者の農地面積等については、できる限り記載するように努めてください。
6:「区域内の農用地等面積」に遊休農地が含まれている場合には、備考欄にその面積を記載してください。

（2） 地域農業の現状及び課題

アンケート結果を確認する限りにおいて、当地区は、70代以上が全体の35%を占め高齢化が進んでいる。世代交代を検討する必要があるが、後継者が不足している。
規模縮小・離農等の意向のある農地面積は38.72haあるが、引き受ける意向のある農地面積は21.98ha（70歳以上で後継者不在等の理由により将来が定まっていない農地面積は33.71ha）となっており、新たな担い手の確保が必要。
【地域の基礎的データ】
農家人口:248人、アンケート回答者数:126人（うち70歳以上の高齢者の人数:44人）
主要作物:米（従来農法:水稲） その他作物:麦（ビール麦、小麦）、いちご、トマト

（3） 地域における農業の将来の在り方（作物の生産や栽培方法については、必須記載事項）

当地区の主要農産物は米・麦である。従来の農法によるもので、味は大変評判が良い。農地の集積・集約化については以前から積極的に進めており、主要作物の生産性の向上に努めている。効率化への取り組みとしては、一部の農家ではマイコス菌による陸稲を試験的に開始している。地域全体で採用していくのは難しいが、高収益化・効率化に繋がるような新たな耕作技術等があれば継続して検討を進めていく。

2 農業の将来の在り方に向けた農用地の効率的かつ総合的な利用に関する目標

（1）農用地の効率的かつ総合的な利用に関する方針

当地域は昔から集積・集約化に積極的な土地柄であり、今も皆協力的である。引き続き縮小、離農希望者の土地から集約化に努め、今後中心となる担い手に引き渡していく。農業経営基盤強化促進法の改正により、農地中間管理機構を利用した貸し借りが必須になっていくことから、農地中間管理機構を活用していく。

（2）担い手（効率的かつ安定的な経営を営む者）に対する農用地の集積に関する目標

現状の集積率	75.95 %	将来の目標とする集積率	80 %

（3）農用地の集団化（集約化）に関する目標

担い手が利用する農地面積の団地数及び面積は、169箇所、平均42.4a（令和7年時点）
団地面積の拡大を進める（令和12年度）

3 農業者及び区域内の関係者が2の目標を達成するためとるべき必要な措置

(1)農用地の集積、集団化の取組
個人で少しずつ農地の集約を進めている人はいるが、今後は地域が一体となって協議をすすめ、分散地の解消を目指していく。まずは離農希望者の農地から検討・交渉を進め、拡張希望農家への貸出し、売買等を進めていく。また、地域外の営農者の誘致について検討する。
(2)農地中間管理機構の活用方法
農地法第3条または農地中間管理機構を活用する。
(3)基盤整備事業への取組
基盤整備を行いたい地区が一部あるため、農地に適しているかを慎重に見極めた上で基盤整備を行うかを早急に検討していく。
(4)多様な経営体の確保・育成の取組
新たな担い手の育成について、何かしらの対策が必要であるが、具体的な育成の取組方針は決まっていない。
(5)農業協同組合等の農業支援サービス事業者等への農作業委託の取組
特になし

以下任意記載事項(地域の実情に応じて、必要な事項を選択し、取組内容を記載してください)

□	①鳥獣被害防止対策	□	②有機・減農薬・減肥料	□	③スマート農業	□	④畑地化・輸出等	□	⑤果樹等
□	⑥燃料・資源作物等	□	⑦保全・管理等	□	⑧農業用施設	☑	⑨耕畜連携等	□	⑩その他

【選択した上記の取組内容】

⑨藁とたい肥の交換を行っている。今後は持続可能な循環型農業経営を目指し、農家間相互で情報を連携し耕畜連携を拡充していく。

4 地域内の農業を担う者一覧(目標地図に位置付ける者)

属性	農業を担う者(氏名・名称)	現状			10年後(目標年度:令和　年度)				
		経営作目等	経営面積	作業受託面積	経営作目等	経営面積	作業受託面積	目標地図上の表示	備考
			ha	ha		ha	ha		
			ha	ha		ha	ha		
			ha	ha		ha	ha		
			ha	ha		ha	ha		
			ha	ha		ha	ha		
			ha	ha		ha	ha		
			ha	ha		ha	ha		
			ha	ha		ha	ha		
			ha	ha		ha	ha		
			ha	ha		ha	ha		
			ha	ha		ha	ha		
			ha	ha		ha	ha		
			ha	ha		ha	ha		
			ha	ha		ha	ha		
			ha	ha		ha	ha		
計	0経営体		0 ha	0 ha		0 ha	0 ha		

注1:「属性」欄には、認定農業は「認農」、認定新規就農者は「認就」、法人化を行うことが確実であると市町村が判断する集落営農は「集」、基本構想水準到達者は「到達」、農業協同組合は「農協」、農業支援サービス事業者(農協を除く)は「サ」、上記に該当しない農用地等を継続的に利用する者は「利用者」の属性を記載してください。

2:「経営面積」「作業受託面積」欄には、地域計画の対象地域内における農業を担う者の経営面積、作業受託面積を記載してください。

3:農業を担う者に位置付ける場合は、できる限りその者から同意を得ていること。

4:作業受託面積には、基幹3作業の実面積を記載してください。なお特定農作業受託面積は、作業受託面積に含めず、経営面積に含めてください。

5:備考欄には、農業を担う者として位置付けられた者に不測の事態に備えて、代わりに利用する者を記載するよう努めてください。

5 農業支援サービス事業者一覧（任意記載事項）

番号	事業体名 （氏名・名称）	作業内容	対象品目

6 目標地図（別添のとおり）

7 基盤法第22条の3（地域計画に係る提案の特例）を活用する場合には、以下を記載してください。

農用地所有者等数（人）		うち計画同意者数（人・%）	

注1：「農用地所有者等」欄には、区域内の農用地等の所有者、賃借人等の使用収益権者の数を記載してください。
注2：「うち計画同意者数」欄には、同意者数を記載してください。
注3：提案する地区の対象となる範囲を目標地図に明記してください。

（留意事項）
農業を担う者を位置付ける際、これらの者の氏名が含まれた地域計画について、法令に基づく手続として、本人の同意なく、関係者の意見聴取や、地域計画の案の縦覧、地域計画の公告を行うことができますが、個人情報を保有するに当たっては、利用目的をできる限り特定し、本人から直接書面に記録された個人情報を取得するときは、あらかじめ、本人に対し、その利用目的を明示してください。
また、市町村の公報への掲載等とは別に、インターネットの利用により関係者以外の不特定多数に対して情報を提供する場合は、氏名を削除するなど配慮してください。
必要に応じて区域内の農用地の一覧を参考として添付してください。

4 地域内の農業を担う者一覧（目標地図に位置付ける者）

	属性	農業を担う者（氏名・名称）	現状			10年後（目標年度：令和 12 年度）				
			経営作目等	経営面積	作業受託面積	経営作目等	経営面積	作業受託面積	目標地図上の表示	備考
1	利用者	A0038	稲作	0.27 ha	－ ha	稲作	0.27 ha	－ ha	A0038	
2	認農	A0141	稲作＋麦類	8.58 ha	－ ha	稲作＋麦類	8.58 ha	－ ha	A0141	
3	利用者	A0207	稲作	1.52 ha	－ ha	稲作	1.52 ha	－ ha	A0207	
4	利用者	A0211	稲作	0.16 ha	－ ha	稲作	0.16 ha	－ ha	A0211	
5	利用者	A0212	稲作	1.96 ha	－ ha	稲作	1.96 ha	－ ha	A0212	
6	利用者	A0214	稲作+畑作	2.42 ha	－ ha	稲作+畑作	2.42 ha	－ ha	A0214	
7	認農	A0215	稲作＋麦類	9.07 ha	－ ha	稲作＋麦類	9.07 ha	－ ha	A0215	
8	利用者	A0221	稲作+畑作	0.14 ha	－ ha	稲作+畑作	0.14 ha	－ ha	A0221	
9	認農	A0222	稲作＋施設	1.21 ha	－ ha	稲作＋施設	1.21 ha	－ ha	A0222	
10	利用者	A0229	稲作+畑作	0.59 ha	－ ha	稲作+畑作	0.59 ha	－ ha	A0229	
11	利用者	A0366	稲作+畑作	0.19 ha	－ ha	稲作+畑作	0.19 ha	－ ha	A0366	
12	到達	A0369	畑作	0.07 ha	－ ha	畑作	0.07 ha	－ ha	A0369	
13	認農	A0787	稲作＋麦作	2.90 ha	－ ha	稲作＋麦作	2.90 ha	－ ha	A0787	
14	利用者	A1241	稲作+畑作	0.52 ha	－ ha	稲作+畑作	0.52 ha	－ ha	A1241	
15	認農	A1246	稲作＋麦類	2.46 ha	－ ha	稲作＋麦類	2.46 ha	－ ha	A1246	
16	利用者	A1258	稲作+畑作	1.87 ha	－ ha	稲作+畑作	1.87 ha	－ ha	A1258	
17	利用者	A1271	畑作	0.10 ha	－ ha	畑作	0.10 ha	－ ha	A1271	
18	認農	A1482	稲作＋麦類	3.12 ha	－ ha	稲作＋麦類	3.12 ha	－ ha	A1482	
19	認農	A1951	稲作＋麦類	12.04 ha	－ ha	稲作＋麦類	12.04 ha	－ ha	A1951	
20	認農	A1970	稲作＋麦類	3.91 ha	－ ha	稲作＋麦類	3.91 ha	－ ha	A1970	
21	利用者	A2040	稲作	0.09 ha	－ ha	稲作	0.09 ha	－ ha	A2040	
22	認農	A2060	稲作＋麦類	21.19 ha	－ ha	稲作＋麦類	21.19 ha	－ ha	A2060	
23	利用者	A2168	稲作	0.33 ha	－ ha	稲作	0.33 ha	－ ha	A2168	
24	利用者	A2323	畑作	0.03 ha	－ ha	畑作	0.03 ha	－ ha	A2323	
25	認農	A2498	稲作＋露地	0.86 ha	－ ha	稲作＋露地	0.86 ha	－ ha	A2498	
26	利用者	A2536	稲作	0.08 ha	－ ha	稲作	0.08 ha	－ ha	A2536	
27	利用者	A2555	稲作	0.04 ha	－ ha	稲作	0.04 ha	－ ha	A2555	
28	利用者	A3106	稲作＋露地	0.11 ha	－ ha	稲作＋露地	0.11 ha	－ ha	A3106	
29	認農	A3409	稲作＋麦類	14.27 ha	－ ha	稲作＋麦類	14.27 ha	－ ha	A3409	
30	認農	A3776	稲作＋麦類	2.83 ha	－ ha	稲作＋麦類	2.83 ha	－ ha	A3776	
31	認農	A4090	稲作＋麦類	1.50 ha	0.35 ha	稲作＋麦類	1.50 ha	0.35 ha	A4090	作業受託面積は他の地区分も含む
32	認農	A4278	稲作＋肉用	7.32 ha	－ ha	稲作＋肉用	7.32 ha	－ ha	A4278	
33	利用者	A4296	稲作	1.43 ha	－ ha	稲作	1.43 ha	－ ha	A4296	
34	利用者	A4312	稲作	0.79 ha	－ ha	稲作	0.79 ha	－ ha	A4312	
35	認農	A4330	稲作＋施設	2.38 ha	－ ha	稲作＋施設	2.38 ha	－ ha	A4330	
36	利用者	A4363	稲作	1.53 ha	－ ha	稲作	1.53 ha	－ ha	A4363	
37	利用者	A4367	畑作	0.10 ha	－ ha	畑作	0.10 ha	－ ha	A4367	
38	利用者	A4368	稲作	2.81 ha	－ ha	稲作	2.81 ha	－ ha	A4368	
39	到達	A4378	稲作	2.71 ha	－ ha	稲作	2.71 ha	－ ha	A4378	
40	認農	A4380	稲作	1.42 ha	－ ha	稲作	1.42 ha	－ ha	A4380	
41	認農	A4381	稲作＋麦類	0.76 ha	－ ha	稲作＋麦類	0.76 ha	－ ha	A4381	
42	認農	A4414	稲作＋麦類	3.04 ha	－ ha	稲作＋麦類	3.04 ha	－ ha	A4414	
43	利用者	A4418	稲作+畑作	1.96 ha	－ ha	稲作+畑作	1.96 ha	－ ha	A4418	
44	到達	A4425	稲作	0.15 ha	－ ha	稲作	0.15 ha	－ ha	A4425	
45	利用者	A4431	稲作+畑作	0.15 ha	－ ha	稲作+畑作	0.15 ha	－ ha	A4431	
46	到達	A4459	稲作	1.89 ha	－ ha	稲作	1.89 ha	－ ha	A4459	
47	認農	A4461	稲作＋麦類	5.13 ha	－ ha	稲作＋麦類	5.13 ha	－ ha	A4461	
48	利用者	A4462	稲作	0.10 ha	－ ha	稲作	0.10 ha	－ ha	A4462	
49	利用者	A4466	稲作	0.41 ha	－ ha	稲作	0.41 ha	－ ha	A4466	
50	利用者	A4678	畑作	0.09 ha	－ ha	畑作	0.09 ha	－ ha	A4678	
51	利用者	A4685	畑作	0.07 ha	－ ha	畑作	0.07 ha	－ ha	A4685	
52	利用者	A4743	畑作	0.02 ha	－ ha	畑作	0.02 ha	－ ha	A4743	
53	認農	A4746	稲作＋麦類	2.07 ha	－ ha	稲作＋麦類	2.07 ha	－ ha	A4746	
54	利用者	A4798	稲作+畑作	2.00 ha	－ ha	稲作+畑作	2.00 ha	－ ha	A4798	
55	利用者	A4989	稲作+畑作	0.23 ha	－ ha	稲作+畑作	0.23 ha	－ ha	A4989	
56	利用者	A4996	稲作	0.31 ha	－ ha	稲作	0.31 ha	－ ha	A4996	
57	認農	A4997	稲作＋麦類	1.25 ha	－ ha	稲作＋麦類	1.25 ha	－ ha	A4997	
58	認農	A5009	稲作＋麦類	2.55 ha	－ ha	稲作＋麦類	2.55 ha	－ ha	A5009	
59	認農	A5089	稲作＋麦類	0.52 ha	－ ha	稲作＋麦類	0.52 ha	－ ha	A5089	
60	利用者	A5091	稲作	3.10 ha	－ ha	稲作	3.10 ha	－ ha	A5091	
61	利用者	A5092	稲作	0.82 ha	－ ha	稲作	0.82 ha	－ ha	A5092	
62	到達	A5115	稲作	3.57 ha	－ ha	稲作	3.57 ha	－ ha	A5115	

63	認農	A5132	稲作＋麦類	3.15	ha	－	ha	稲作＋麦類	3.15	ha	－	ha	A5132	
64	認農	A5134	稲作＋麦類	3.05	ha	－	ha	稲作＋麦類	3.05	ha	－	ha	A5134	
65	利用者	A5152	稲作	0.03	ha	－	ha	稲作	0.03	ha	－	ha	A5152	
66	利用者	A5159	畑作	0.05	ha	－	ha	畑作	0.05	ha	－	ha	A5159	
67	利用者	A5559	畑作	0.07	ha	－	ha	畑作	0.07	ha	－	ha	A5559	
68	利用者	A5570	畑作	0.01	ha	－	ha	畑作	0.01	ha	－	ha	A5570	
69	認農	A5737	稲作＋麦類	0.22	ha	－	ha	稲作＋麦類	0.22	ha	－	ha	A5737	
70	認農	A5924	稲作＋麦類	5.21	ha	－	ha	稲作＋麦類	5.21	ha	－	ha	A5924	
71	認農	A5926	稲作＋麦類	7.03	ha	－	ha	稲作＋麦類	7.03	ha	－	ha	A5926	
72	利用者	A5930	畑作	0.04	ha	－	ha	畑作	0.04	ha	－	ha	A5930	
73	利用者	A5932	畑作	0.03	ha	－	ha	畑作	0.03	ha	－	ha	A5932	
74	認農	A5936	稲作＋麦類	2.65	ha	－	ha	稲作＋麦類	2.65	ha	－	ha	A5936	
75	利用者	A5939	畑作	0.03	ha	－	ha	畑作	0.03	ha	－	ha	A5939	
76	到達	A5942	稲作	2.24	ha	－	ha	稲作	2.24	ha	－	ha	A5942	
77	認農	A5943	稲作＋麦類	4.01	ha	－	ha	稲作＋麦類	4.01	ha	－	ha	A5943	
78	認農	A5944	稲作＋麦類	4.01	ha	－	ha	稲作＋麦類	4.01	ha	－	ha	A5944	
79	利用者	A5946	稲作	0.05	ha	－	ha	稲作	0.05	ha	－	ha	A5946	
80	利用者	A5954	稲作	0.85	ha	－	ha	稲作	0.85	ha	－	ha	A5954	
81	利用者	A5988	稲作+畑作	0.33	ha	－	ha	稲作+畑作	0.33	ha	－	ha	A5988	
82	利用者	A6047	畑作	0.02	ha	－	ha	畑作	0.02	ha	－	ha	A6047	
83	利用者	A6159	畑作	0.09	ha	－	ha	畑作	0.09	ha	－	ha	A6159	
84	利用者	A6370	稲作	0.05	ha	－	ha	稲作	0.05	ha	－	ha	A6370	
85	認農	A6437	稲作＋麦類	7.97	ha	－	ha	稲作＋麦類	7.97	ha	－	ha	A6437	
86	認農	A6447	稲作＋麦類	3.86	ha	－	ha	稲作＋麦類	3.86	ha	－	ha	A6447	
87	利用者	A6456	稲作+畑作	1.68	ha	－	ha	稲作+畑作	1.68	ha	－	ha	A6456	
88	認農	A6463	稲作＋麦類	2.63	ha	－	ha	稲作＋麦類	2.63	ha	－	ha	A6463	
89	認農	A6467	稲作＋麦類	5.75	ha	－	ha	稲作＋麦類	5.75	ha	－	ha	A6467	
90	利用者	A6760	稲作	0.10	ha	－	ha	稲作	0.10	ha	－	ha	A6760	
91	集	B36	稲作+畑作	0.29	ha	－	ha	稲作+畑作	0.29	ha	－	ha	B36	
92	利用者	C0771	稲作	0.63	ha	－	ha	稲作	0.63	ha	－	ha	C0771	
93	利用者	C1047	稲作	0.13	ha	－	ha	稲作	0.13	ha	－	ha	C1047	
94	利用者	C1048	稲作	0.70	ha	－	ha	稲作	0.70	ha	－	ha	C1048	
95	利用者	C1050	稲作	0.32	ha	－	ha	稲作	0.32	ha	－	ha	C1050	
96	利用者	C1051	稲作	0.05	ha	－	ha	稲作	0.05	ha	－	ha	C1051	
97	利用者	C1052	稲作+畑作	2.13	ha	－	ha	稲作+畑作	2.13	ha	－	ha	C1052	
98	利用者	C1054	稲作	0.05	ha	－	ha	稲作	0.05	ha	－	ha	C1054	
99	利用者	C1055	畑作	0.10	ha	－	ha	畑作	0.10	ha	－	ha	C1055	
100	利用者	C1056	稲作	1.99	ha	－	ha	稲作	1.99	ha	－	ha	C1056	
101	利用者	C1057	稲作+畑作	0.93	ha	－	ha	稲作+畑作	0.93	ha	－	ha	C1057	
102	利用者	C1058	畑作	0.03	ha	－	ha	畑作	0.03	ha	－	ha	C1058	
103	利用者	C1059	稲作	0.73	ha	－	ha	稲作	0.73	ha	－	ha	C1059	
104	認農	C1062	稲作＋肉用	0.49	ha	－	ha	稲作＋肉用	0.49	ha	－	ha	C1062	
105	利用者	C1063	畑作	0.43	ha	－	ha	畑作	0.43	ha	－	ha	C1063	
106	認農	C1077	稲作＋麦類	0.85	ha	－	ha	稲作＋麦類	0.85	ha	－	ha	C1077	
107	利用者	C1121	稲作+畑作	0.06	ha	－	ha	稲作+畑作	0.06	ha	－	ha	C1121	
108	利用者	C1217	稲作	0.37	ha	－	ha	稲作	0.37	ha	－	ha	C1217	
109	利用者	C1219	稲作	0.05	ha	－	ha	稲作	0.05	ha	－	ha	C1219	
110	利用者	C1221	稲作	0.28	ha	－	ha	稲作	0.28	ha	－	ha	C1221	
111	利用者	C1236	稲作	0.03	ha	－	ha	稲作	0.03	ha	－	ha	C1236	
112	利用者	C1237	稲作	0.02	ha	－	ha	稲作	0.02	ha	－	ha	C1237	
113	利用者	C1238	稲作	1.50	ha	－	ha	稲作	1.50	ha	－	ha	C1238	
114	利用者	C1239	稲作	0.02	ha	－	ha	稲作	0.02	ha	－	ha	C1239	
115	利用者	C1240	稲作	0.03	ha	－	ha	稲作	0.03	ha	－	ha	C1240	
116	利用者	C1241	畑作	0.04	ha	－	ha	畑作	0.04	ha	－	ha	C1241	
117	利用者	C1247	畑作	0.02	ha	－	ha	畑作	0.02	ha	－	ha	C1247	
118	利用者	C1248	畑作	0.08	ha	－	ha	畑作	0.08	ha	－	ha	C1248	
119	認農	C1249	稲作＋麦類	1.73	ha	0.5	ha	稲作＋麦類	1.73	ha	0.5	ha	C1249	作業受託面積は他の地区分も含む
120	利用者	C1250	稲作	0.07	ha	－	ha	稲作	0.07	ha	－	ha	C1250	
121	利用者	C1251	稲作+畑作	0.05	ha	－	ha	稲作+畑作	0.05	ha	－	ha	C1251	
122	利用者	C1252	畑作	0.04	ha	－	ha	畑作	0.04	ha	－	ha	C1252	
123	利用者	C1253	稲作	0.15	ha	－	ha	稲作	0.15	ha	－	ha	C1253	
124	利用者	C1254	稲作	0.23	ha	－	ha	稲作	0.23	ha	－	ha	C1254	
125	利用者	C1255	稲作+畑作	0.16	ha	－	ha	稲作+畑作	0.16	ha	－	ha	C1255	
126	到達	C1256	稲作+畑作	1.35	ha	－	ha	稲作+畑作	1.35	ha	－	ha	C1256	
127	認農	C1257	稲作＋施設	1.23	ha	－	ha	稲作＋施設	1.23	ha	－	ha	C1257	
128	利用者	C1258	稲作+畑作	0.39	ha	－	ha	稲作+畑作	0.39	ha	－	ha	C1258	
129	利用者	C1260	畑作	0.03	ha	－	ha	畑作	0.03	ha	－	ha	C1260	
130	利用者	C1261	稲作	0.26	ha	－	ha	稲作	0.26	ha	－	ha	C1261	
131	利用者	C1263	稲作	2.12	ha	－	ha	稲作	2.12	ha	－	ha	C1263	
132	利用者	C1264	畑作	0.01	ha	－	ha	畑作	0.01	ha	－	ha	C1264	
133	利用者	C1265	稲作	1.08	ha	－	ha	稲作	1.08	ha	－	ha	C1265	

134	到達	C1267	畑作	0.07	ha	－	ha	畑作	0.07	ha	－	ha	C1267	
135	利用者	C1268	稲作	0.56	ha	－	ha	稲作	0.56	ha	－	ha	C1268	
136	利用者	C1270	稲作+畑作	0.30	ha	－	ha	稲作+畑作	0.30	ha	－	ha	C1270	
137	利用者	C1271	畑作	0.04	ha	－	ha	畑作	0.04	ha	－	ha	C1271	
138	利用者	C1272	稲作+畑作	0.08	ha	－	ha	稲作+畑作	0.08	ha	－	ha	C1272	
139	利用者	C1273	畑作	0.03	ha	－	ha	畑作	0.03	ha	－	ha	C1273	
140	利用者	C1274	稲作	0.04	ha	－	ha	稲作	0.04	ha	－	ha	C1274	
141	利用者	C1275	稲作	0.09	ha	－	ha	稲作	0.09	ha	－	ha	C1275	
142	利用者	C2499	稲作	0.05	ha	－	ha	稲作	0.05	ha	－	ha	C2499	
143	利用者	C2508	稲作	0.14	ha	－	ha	稲作	0.14	ha	－	ha	C2508	
144	利用者	C2512	稲作	0.08	ha	－	ha	稲作	0.08	ha	－	ha	C2512	
145	利用者	C2548	畑作	0.10	ha	－	ha	畑作	0.10	ha	－	ha	C2548	
146	利用者	C2555	畑作	0.08	ha	－	ha	畑作	0.08	ha	－	ha	C2555	
147	利用者	C2572	稲作	0.05	ha	－	ha	稲作	0.05	ha	－	ha	C2572	
148	認農	C2579	稲作＋施設	1.18	ha	－	ha	稲作＋施設	1.18	ha	－	ha	C2579	
149	利用者	C2583	稲作	0.15	ha	－	ha	稲作	0.15	ha	－	ha	C2583	
150	利用者	C2643	稲作	0.17	ha	－	ha	稲作	0.17	ha	－	ha	C2643	
151	利用者	C2649	稲作	0.92	ha	－	ha	稲作	0.92	ha	－	ha	C2649	
152	利用者	C2661	稲作	0.05	ha	－	ha	稲作	0.05	ha	－	ha	C2661	
153	利用者	C2708	畑作	0.05	ha	－	ha	畑作	0.05	ha	－	ha	C2708	
154	利用者	C2781	稲作	0.13	ha	－	ha	稲作	0.13	ha	－	ha	C2781	
155	利用者	C2835	稲作+畑作	0.27	ha	－	ha	稲作+畑作	0.27	ha	－	ha	C2835	
156	認農	C2860	肉用牛	0.30	ha	－	ha	肉用牛	0.30	ha	－	ha	C2860	
157	利用者	C2862	稲作	0.78	ha	－	ha	稲作	0.78	ha	－	ha	C2862	
158	認農	C2866	稲作＋施設	1.24	ha	－	ha	稲作＋施設	1.24	ha	－	ha	C2866	
159	利用者	C2916	稲作	0.12	ha	－	ha	稲作	0.12	ha	－	ha	C2916	
160	到達	C2964	稲作+畑作	0.04	ha	－	ha	稲作+畑作	0.04	ha	－	ha	C2964	
161	利用者	C2984	稲作+畑作	0.09	ha	－	ha	稲作+畑作	0.09	ha	－	ha	C2984	
162	利用者	C2985	畑作	0.02	ha	－	ha	畑作	0.02	ha	－	ha	C2985	
163	利用者	C2986	稲作+畑作	0.41	ha	－	ha	稲作+畑作	0.41	ha	－	ha	C2986	
164	利用者	C3179	稲作	0.07	ha	－	ha	稲作	0.07	ha	－	ha	C3179	
165	利用者	C3186	畑作	0.03	ha	－	ha	畑作	0.03	ha	－	ha	C3186	
166	利用者	C3270	稲作+畑作	0.50	ha	－	ha	稲作+畑作	0.50	ha	－	ha	C3270	
167	利用者	C3348	稲作	0.31	ha	－	ha	稲作	0.31	ha	－	ha	C3348	
168	利用者	C3467	畑作	0.03	ha	－	ha	畑作	0.03	ha	－	ha	C3467	
169	利用者	C3502	稲作	0.05	ha	－	ha	稲作	0.05	ha	－	ha	C3502	
170	利用者	C3550	稲作	0.10	ha	－	ha	稲作	0.10	ha	－	ha	C3550	
171	利用者	C3597	稲作	0.18	ha	－	ha	稲作	0.18	ha	－	ha	C3597	
172	利用者	C3622	稲作	0.12	ha	－	ha	稲作	0.12	ha	－	ha	C3622	
173	利用者	C3636	畑作	0.03	ha	－	ha	畑作	0.03	ha	－	ha	C3636	
174	利用者	C3723	畑作	0.10	ha	－	ha	畑作	0.10	ha	－	ha	C3723	
175	利用者	C3738	稲作	0.48	ha	－	ha	稲作	0.48	ha	－	ha	C3738	
176	利用者	C3804	畑作	0.04	ha	－	ha	畑作	0.04	ha	－	ha	C3804	
177	利用者	C3837	稲作	0.13	ha	－	ha	稲作	0.13	ha	－	ha	C3837	
178	利用者	C3868	稲作	0.10	ha	－	ha	稲作	0.10	ha	－	ha	C3868	
179	利用者	C3976	稲作	0.05	ha	－	ha	稲作	0.05	ha	－	ha	C3976	
180	利用者	C4000	稲作	0.34	ha	－	ha	稲作	0.34	ha	－	ha	C4000	
181	利用者	C4014	稲作	0.19	ha	－	ha	稲作	0.19	ha	－	ha	C4014	
182	利用者	C4130	稲作	0.31	ha	－	ha	稲作	0.31	ha	－	ha	C4130	
183	利用者	C4204	稲作	0.34	ha	－	ha	稲作	0.34	ha	－	ha	C4204	
184	利用者	C4208	稲作	0.03	ha	－	ha	稲作	0.03	ha	－	ha	C4208	
185	利用者	C4226	稲作	1.72	ha	－	ha	稲作	1.72	ha	－	ha	C4226	
186	新就	C4233	露地野菜(れ	0.56	ha	－	ha	露地野菜(れ	0.56	ha	－	ha	C4233	
187	新就	C4241	施設野菜(し	0.27	ha	－	ha	施設野菜(し	0.27	ha	－	ha	C4241	
188	利用者	C4243	稲作	0.77	ha	－	ha	稲作	0.77	ha	－	ha	C4243	
189	認農	C4281	養豚	0.63	ha	－	ha	養豚	0.63	ha	－	ha	C4281	
190	認農	C4285	稲作＋麦類	0.15	ha	－	ha	稲作＋麦類	0.15	ha	－	ha	C4285	
191	利用者	C4298	稲作+畑作	0.09	ha	－	ha	稲作+畑作	0.09	ha	－	ha	C4298	
192	利用者	C4315	稲作+畑作	0.03	ha	－	ha	稲作+畑作	0.03	ha	－	ha	C4315	
193	利用者	C4330	稲作	0.11	ha	－	ha	稲作	0.11	ha	－	ha	C4330	
194	利用者	C4331	稲作	0.11	ha	－	ha	稲作	0.11	ha	－	ha	C4331	
195	利用者	C4332	稲作	0.26	ha	－	ha	稲作	0.26	ha	－	ha	C4332	
196	利用者	C4384	稲作+畑作	0.19	ha	－	ha	稲作+畑作	0.19	ha	－	ha	C4384	
197	利用者	C4440	稲作	0.27	ha	－	ha	稲作	0.27	ha	－	ha	C4440	
198	利用者	C4457	稲作+畑作	0.17	ha	－	ha	稲作+畑作	0.17	ha	－	ha	C4457	
199	利用者	C4477	稲作	0.61	ha	－	ha	稲作	0.61	ha	－	ha	C4477	
200	利用者	C4517	稲作	0.04	ha	－	ha	稲作	0.04	ha	－	ha	C4517	
201	利用者	C4519	稲作	0.27	ha	－	ha	稲作	0.27	ha	－	ha	C4519	
202					ha		ha			ha		ha		
203					ha		ha			ha		ha		
204					ha		ha			ha		ha		
205					ha		ha			ha		ha		
206					ha		ha			ha		ha		
207					ha		ha			ha		ha		

豊田地区（美田北部） 地域計画 10年後の目標地図

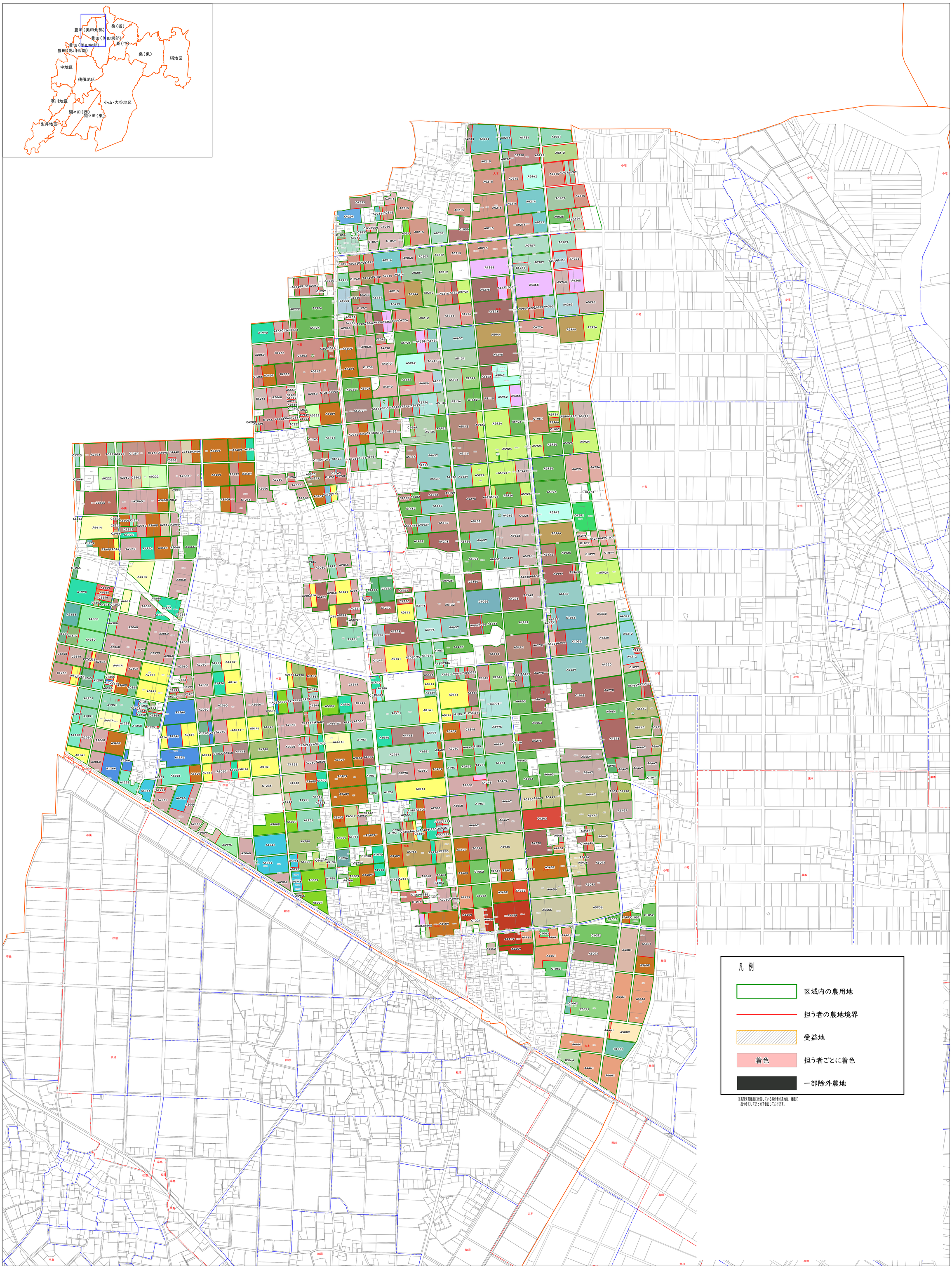

令和8年1月15日現在